

italypost | 

L'Economia
del CORRIERE DELLA SERA

le 1.000 imprese best performer 2024

Piemonte



partner

auxiell
INNOVATION BY PROCESS

 MANAGER
A TEMPO

Quæris
MARKET INTELLIGENCE

FARAI FATICA A
LEGGERE QUESTO TESTO.
PERCHÉ ANCHE I
PROCESSI DELLA
TUA AZIENDA
SONO COSÌ: LI NOTI,
MA NON LI CAPISCI.
SE HAI IL SOSPETTO
CHE NON FUNZIONINO,
COME QUESTO TESTO,
È ORA DI CAMBIARLI.

CON AUXIELL
VEDI IL
CAMBIAMENTO.

auxiell.com

auxiell[®]
PERFORMANCE
BY PROCESSES



L'obiettivo è continuare a crescere



Le 1.000 Best Performer è un progetto di ItalyPost che esamina le imprese di quindici province e sei regioni leader della manifattura italiana: Bergamo, Bologna, Brescia, Como, Modena, Monza e Brianza, Padova, Parma, Reggio Emilia, le province della Romagna (Forlì Cesena, Ravenna e Rimini), Treviso, Venezia, Varese, Verona, Vicenza, Friuli Venezia Giulia, Toscana, Marche, Trentino Alto Adige, Piemonte, Umbria.

Si tratta di un totale di 21.000 imprese che hanno in comune due caratteristiche fondamentali: i loro bilanci sono sani e sono quasi tutte cresciute, perfino nel 2023. Alcune sono dei veri e propri colossi, come Brembo, Ima o Calzedonia, ma la gran parte sono medie o piccole imprese, a volte piccolissime. Sono tante, tantissime, 1.000 per ciascuna delle 21 principali province e regioni industriali italiane, e rappresentano circa il 9% delle società di capitali esistenti e circa il 70% delle imprese della fascia di fatturato che va dai circa quattro milioni di euro di fatturato in su.

Una percentuale che, guardando al bicchiere mezzo pieno, indica che la gran parte del nostro tessuto manifatturiero e dei servizi è sano e pronto ad affrontare (e superare) la difficile sfida di un 2024 che si sta rivelando, soprattutto per alcuni settori, complicato, se non addirittura in sensibile calo rispetto al boom del biennio 2022-2023. Una sfida che, dal 2020, sembra essere diventata infinita, a causa di guerre e conflitti geopolitici che segnano una fase nuova dell'economia globale dopo l'era della globalizzazione. Una fase che si è ulteriormente complicata a causa di un'inflazione che, pur rallentando, non sembra arrestarsi e mantiene i tassi di interessi relativamente alti.

Che i tassi di interesse stiano mettendo in difficoltà alcune aziende è noto. Si tratta di quelle che, negli anni dei tassi zero, si sono troppo esposte finanziariamente. I criteri di analisi del nostro Centro Studi sono stati piuttosto stringenti su questo fronte, perché, ad ogni crisi, le imprese troppo indebitate sono state spesso le

prime a soffrire. L'utilizzo di criteri rigorosi nell'analisi dei bilanci ci ha permesso di classificare come "Best Performer" non tanto le aziende che realizzano i fatturati più alti o che pubblicano più comunicati stampa, ma quelle che effettivamente ottengono risultati tangibili in termini di utili, EBITDA e rapporto PFN/EBITDA, non solo su un singolo anno ma su un triennio.

Che ci siano poi molte aziende piccole e piccolissime è per noi un buon segno, non perché pensiamo che "piccolo sia bello", così come non pensiamo che "grande sia bello" di per sé. Crediamo invece che ogni impresa nasca piccola, ma se è guidata da un imprenditore o una imprenditrice che vuole realizzare la sua missione, cercherà di farla crescere. La conferma di questo approccio emerge scorrendo l'elenco delle aziende che pubblichiamo qui, molte delle quali registrano crescite a doppia cifra anno su anno, raddoppiando o addirittura triplicando il fatturato in un lustro. Inoltre, crescono in modo sano, con pochi debiti e disponendo di liquidità sufficiente, il che indica che sono guidate da imprenditori che credono nelle loro aziende, nei loro collaboratori e nell'idea da cui sono partiti.

A queste imprese noi, assieme ai nostri partner – che sono innanzitutto partner di queste aziende – riconosciamo un premio puramente simbolico. Non uno di quei numerosi premi a pagamento che compromettono la credibilità di iniziative apparentemente simili, ma un semplice modo di dire loro "grazie". Grazie per ciò che fanno per le loro comunità e per i loro dipendenti. Grazie per l'esempio che offrono ai giovani su come il lavoro e l'impegno siano uno dei tanti modi per affermare la propria identità e svolgere una missione sociale ed economica. Grazie per il contributo dato a un Paese che spesso non le ascolta, o addirittura le detesta, credendo che l'Italia debba vivere di sussidi (europei) anziché del proprio lavoro.

Questi imprenditori e queste imprese sono la parte migliore dell'Italia. Un'Italia che forse non cambierà mai, ma che resta in piedi e si afferma come il miglior paese manifatturiero grazie a loro. Speriamo che un giorno non saremo solo noi e i nostri partner a dir loro grazie.

Filiberto Zovico
Presidente ItalyPost

L'Economia

CORRIERE DELLA SERA

italypost |

Il nostro compito è aiutare le imprese a crescere



Perché premiare 1.000 imprenditori di quindici province e sei regioni? Perché chiamarli per consegnargli un premio? Perché chiedere di confrontarsi tra loro per quasi tre ore in occasione della cerimonia di consegna dei premi?

La risposta a queste tre domande è piuttosto semplice. Quando gli imprenditori, anche e soprattutto se sono di settori diversi, si confrontano tra loro, ne nascono idee e spunti che aiutano sia chi parla sia chi ascolta a trovare nuove idee per crescere.

In questi anni, nel corso degli incontri delle 1.000 imprese Best Performer delle diverse regioni e province, e più di recente organizzando anche eventi dedicati alle 100 Best di diverse città-distretto, abbiamo visto imprenditori arrivare molto scettici ai nostri incontri e uscirne soddisfatti, se non addirittura entusiasti. Il perché è semplice. Gli imprenditori e le imprenditrici spesso sono soli, non trovano sedi adeguate per confrontarsi tra loro, per misurare il loro approccio con quello maturato in altri contesti. E in una fase nella quale non basta più avere un prodotto geniale o unico, ma bisogna essere in grado di agire su diversi fronti – dai processi organizzativi al capitale umano, dalla tecnologia alla finanza – poter ascoltare le esperienze altrui aiuta a migliorare e a fornire ulteriori stimoli per crescere.

La nostra mission – come Post Imprese – all'interno del gruppo ItalyPost è proprio questa. Costruire occasioni di incontro e confronto con e tra gli imprenditori. Occasioni che servono anche a chi, come i nostri colleghi giornalisti delle testate del Gruppo ItalyPost, ha bisogno di capire meglio i percorsi, le difficoltà, le strategie, per riuscire a costruire una informazione reale di quanto accade nel mondo delle imprese.

E la nostra mission cerchiamo di realizzarla non solo attraverso gli incontri in occasione della presentazione delle ricerche come questa o come quella sulle 1.000 imprese Champion italiane o delle 300 Top Italian Companies, ma utilizzando occasioni di promozione della cultura di impresa come i Festival Città Impresa di Vicenza e Bergamo, il Festival della Green Economy di Parma, il Galileo Festival della Scienza e Innovazione di Padova, o attraverso momenti di apertura delle Fabbriche al grande pubblico, come quando ogni fine novembre, collaboriamo alla realizzazione di Open Factory.

Ma perché lo facciamo e perché attraverso il riconoscimento di un premio totalmente gratuito, identificato grazie a una ricerca che si basa su criteri oggettivi? Il motivo è che pensiamo che gli imprenditori e le imprenditrici necessitano di una comunicazione ricca di contenuti che possono apportare giovamento alle loro imprese. Così come ogni buona impresa adempie anche a una sua "missione sociale" (creare occupazione, ricchezza condivisa e benessere sia per i dipendenti che per il territorio), anche noi cerchiamo di essere una buona impresa capace di creare valore sociale nella comunità degli imprenditori e dei loro manager. E lo facciamo, appunto, come azienda parte di un gruppo editoriale che utilizza strumenti diversi (dai libri ai quotidiani, dai festival alle ricerche) per far sì che le imprese italiane continuino a crescere. Perché, se le imprese continueranno a crescere, ci sarà maggiore benessere per tutti. E per crescere hanno necessità di sviluppare una cultura d'impresa. Noi pensiamo e speriamo di essere d'aiuto in questo.

Sofia Treu
Amministratore delegato
Post Imprese ItalyPost

Flessibilità, crescita dimensionale e integrazioni per consolidare la ripresa nel lungo termine

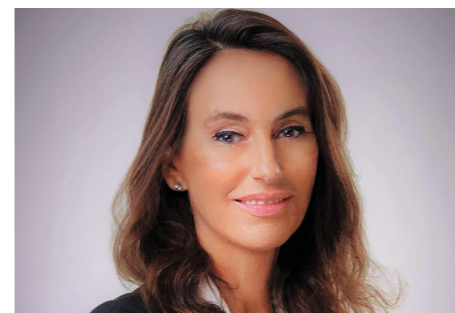

L'indagine sui bilanci delle **imprese Best Performing del Piemonte**, a cura del Centro Studi ItalyPost, ha l'**obiettivo di analizzare l'evoluzione della composizione e delle caratteristiche del tessuto imprenditoriale** della regione. Nella selezione delle imprese viene utilizzata una **pluralità di criteri di performance**, non solo il dato dimensionale, perché l'asset dell'imprenditorialità diffusa è un tratto distintivo del nostro sistema economico, dove il forte presidio di piccole e piccolissime imprese – che non ha uguali in alcun altro sistema industriale – costituisce terreno di crescita e fattore di competitività per la grande impresa, oltre che elemento di flessibilità e reattività al mutare della contingenza economica.

Abbiamo quindi utilizzato criteri quali la **marginalità lorda e netta**, il **risultato d'esercizio 2022 (positivo)**, il **rapporto fra PFN ed Ebitda medio** degli ultimi tre esercizi (che indica in prima approssimazione in quanto tempo l'impresa è in grado di ripagare il proprio debito finanziario). I parametri scelti ci hanno consentito di selezionare **1.000 imprese**, sulle **77.907 società di capitali attive** nella **regione del Piemonte**.

La selezione utilizza i dati degli **esercizi 2022-2021-2020**, con l'**integrazione dei dati 2023** per quanto riguarda fatturato, Ebitda e risultato d'esercizio, laddove disponibili alla data del 10/09/2024. Sulle 1.000 imprese analizzate abbiamo reperito nei database di Aida Bureau Van Djick e Infocamere **915 bilanci 2023** (quindi il **91% del panel**), pertanto i risultati aggregati di questo cluster per il 2023 possono dirsi significativi.

Il rallentamento importante che ha caratterizzato l'andamento dell'economia nel 2023, rispetto al 2022, non trova riscontro in questo cluster che performa meglio della media della produzione industriale nazionale (+4,7%), e incrementa anche la **capacità di produrre valore** (con valori dell'**Ebitda margin sopra il 16%**), come evidenziato anche dal risultato economico finale dell'aggregato, superiore del 10% a quello del 2022.

Il cluster somma 108 miliardi di fatturato aggregato nel 2023 (dati di bilancio di **915 imprese**), con un rapporto **PFN/Ebitda pari a 0,5** che indica un bassissimo indice di indebitamento e un **ROE dell'11%**.

La ripartizione settoriale al primo posto annovera il **settore metalmeccanico**, con il **30%** del fatturato con **33 miliardi** nel 2023, realizzati da aziende dell'automotive e veicoli speciali (bacino storico di produzione e di competenze) come il Gruppo CNH, Dana Graziano, il Gruppo CLN. Ma anche aziende in nicchie specialistiche come SKF, Bitron, Sanlorenzo o Merlo. Un ruolo importante, legato alla maturità del tessuto industriale rispetto ad altre aree geografiche, è quello dei **servizi alle imprese** (8 mld), cui segue quello del **sistema moda** (6 mld, con aziende come Max Mara, Loro Piana, Vitale & Barberis).

La sfida evolutiva di questo, come di tutti gli altri territori analizzati nell'ambito di questo progetto, passa dalla capacità di continuare ad alimentare i drivers distintivi di un modello economico differente da quello dei maggiori paesi industrializzati, e di rafforzare questa unicità, accelerando la crescita puntando non più sulla diffusione, ma sui modelli di aggregazione delle filiere produttive e della crescita per linee esterne.

Caterina Della Torre
Project leader ricerca
e partner di Special Affairs

parma
greenweek

festival
della green
economy

25-30 marzo 2025

scopri come partecipare
con la tua azienda su
greenweekfestival.it



I processi come motore fondamentale per la realizzazione di business model



Se un bel business model bastasse per rendere un'azienda vincente, avremmo moltissimi Champions. In realtà, e l'analisi di ItalyPost lo dimostra, le eccellenze non sono così numerose come sarebbe augurabile e il percorso per diventarlo è irto di difficoltà. Non basta, infatti, una bella idea iniziale, né la capacità di visione in grado di creare un nuovo prodotto e individuare il mercato più opportuno dove piazzarlo. Perché il più bel business del mondo diventi operativo serve "scaricarlo a terra", che fino a qualche tempo fa si pensava accadesse senza strategie precise. Se qualche raro caso di successo potrebbe avvalorare la tesi, in realtà le migliaia di progetti (e start up) abortiti testimoniano che tra il dire e il fare ci sono di mezzo processi efficaci, ossia le operazioni che trasformano un insieme di input in un output. In altri termini, tutto ciò che rappresenta una trasformazione da un qualcosa "che c'era all'inizio" in qualcosa di nuovo "che c'è alla fine".

Fin qui siamo tutti d'accordo, ma quante aziende progettano i processi? Mi succede spesso di parlare con imprenditori che vantano uffici di R&D traboccanti di progettisti, ma appena chiedo quante sono le risorse che progettano i processi scende il silenzio. Le aziende, infatti, sanno che il prodotto va progettato fisicamente e negli ultimi anni hanno capito che va elaborato anche il business model, ma non tutti sono consapevoli che se non si progettano i processi si è destinati all'inefficienza nei migliori dei casi, se non addirittura all'irrealizzabilità del business model. Per fare un esempio prendiamo la sostenibilità, fattore obbligato per chi vuole competere sul mercato globale. Da una parte nascono nuovi modelli di business per rispondere a nuove domande, dall'altra le aziende esistenti sono chiamate a cambiare parti più o meno ampie del loro modello di sviluppo, tutti elementi destinati a rimanere bei propositi se non si inizia a progettare i processi.

Da dove cominciare allora? Innanzitutto, dai quattro macro-processi con cui ogni organizzazione genera valore, le famose "4D": *delivery*, ossia il processo dall'ordine del cliente alla consegna del prodotto o erogazione del servizio; *development*, dall'idea al prodotto/servizio producibile profittevolmente; *demand*, il processo di vendita e di gestione della domanda; e infine *deployment*, cioè la traduzione delle strategie in progetti ordinati, coordinati e coerenti. Ciascun sotto-processo, che compone i macroprocessi appena descritti, è composto da tre flussi fondamentali. Il primo, il flusso operativo, rappresenta la sequenza di operazioni che trasforma le risorse in un output. Il secondo è il flusso informativo, che cerca di far pervenire alle persone giuste le informazioni giuste (per capirci un ordine di lavoro, un foglio di istruzioni affisso in un ufficio); e infine il terzo, definito workflow, è l'insieme del lavoro di uomini e macchine che fa scorrere il flusso, che possiamo tradurre anche in "come facciamo le cose".

E qui subentra l'aspetto più delicato perché i processi rispetto ai prodotti sono immateriali e ci si dimentica di progettare tutte le componenti. Come appare evidente, i processi sono alla base del successo di un business model sostenibile; progettarli e realizzarli non è un elemento trascurabile od omettibile, ma anzi cruciale per rendere concrete le nobili ambizioni della sostenibilità. In auxiell analizziamo, riprogettiamo e trasformiamo i processi delle aziende in connessione con il loro modello di business.

Lavoriamo con imprese – differenti per settore e dimensione – che vogliono aumentare le proprie performance e per farlo hanno bisogno di processi efficaci, efficienti, attenti alle persone, digitali, sostenibili e profittevoli.

Riccardo Pavanato
CEO & Partner auxiell



Divisione di Manager a Tempo®

Scopri i vantaggi e le soluzioni del Temporary Management e Temporary Engineering.



Chi è un Manager a Tempo® Professionista?

È un Manager di alto profilo concentrato sulla gestione strategica e operativa ed è chiamato a ricoprire ruoli di responsabilità all'interno di un'azienda.

Quando chiamare un Manager a Tempo®?

- vuoti manageriali temporanei
- accelerazione nuovi progetti
- soluzioni a problemi complessi
- trasferimento competenze manageriali
- passaggio generazionale
- crescite dimensionali per linee interne o esterne

Chi è un Ingegnere a Tempo® Professionista?

È un Professionista dell'Ingegneria dall'alto profilo tecnico-gestionale dedicato all'innovazione e all'ottimizzazione dei processi in azienda.

Quando chiamare un Ingegnere a Tempo®?

- vuoti tecnici temporanei
- realizzazione progetti innovativi
- evoluzione know-how tecnico
- implementare nuove tecnologie
- supporto ingegneristico



m-lab.biz

Entrambe le figure hanno due modalità di ingaggio:

1. TEMPORARY:

incarichi full-time per un tempo predefinito.

2. FRACTIONAL:

incarichi part-time per qualche giorno a settimana

Chiama il (+39) 345 6204724 per un incontro senza impegno

8000+
Network Partner

Manager e Ingegneri iscritti alla nostra piattaforma

150+
Team Partner

Manager e Ingegneri di alto profilo selezionati

+100%
Crescita nuovi incarichi

Gestiti ogni anno dal nostro Staff

7
Giorni medi

per assumere l'incarico

www.manageratempo.com

www.ingegnereatempo.com



Per natura, orientati al risultato
info@manageratempo.com

Meeting Point:
PADOVA | VENEZIA
VICENZA | VERONA
TRENTO | MILANO
BOLOGNA | ROMA



Divisione di Manager a Tempo®
Primi nel Temporary Engineering
info@ingegnereatempo.com

Le sfide per la crescita si vincono con le competenze



Ingegnere a Tempo®: Innovazione ed evoluzione del know-how tecnico aziendale

Un Ingegnere a Tempo® offre alle aziende la possibilità di accedere a competenze ingegneristiche avanzate per un periodo limitato, permettendo loro di affrontare progetti complessi, migliorare l'efficienza operativa e introdurre innovazioni tecnologiche. La presenza di un Ingegnere a Tempo® può essere determinante in diverse fasi della vita aziendale, dalla progettazione di nuovi prodotti alla riorganizzazione dei processi produttivi.

I principali benefici derivanti dall'ingaggio di un Ingegnere a Tempo® sono:

1. **Competenza tecnica avanzata:** gli Ingegneri a Tempo® sono professionisti altamente qualificati con una profonda conoscenza delle tecnologie più recenti e delle migliori pratiche del settore.
2. **Progetti specifici:** possono essere impiegati per progetti mirati, come la progettazione di un nuovo impianto produttivo, l'implementazione di nuove tecnologie o l'ottimizzazione dei processi esistenti.
3. **Costi contenuti:** come per i Manager a Tempo®, l'ingaggio di un Ingegnere a Tempo® permette di ridurre i costi a lungo termine, mantenendo al contempo un elevato livello di competenza.
4. **Innovazione continua:** grazie alla loro esperienza diversificata, questi ingegneri possono portare idee innovative e soluzioni all'avanguardia, contribuendo a mantenere l'azienda competitiva.

Sinergia tra Manager a Tempo® e Ingegnere a Tempo®

La collaborazione tra un Manager a Tempo® e un Ingegnere a Tempo® può creare una sinergia potente, capace di trasformare radicalmente un'azienda. Mentre il Manager a Tempo® si concentra sulla gestione strategica e operativa, l'Ingegnere a Tempo® può dedicarsi all'innovazione tecnica e all'ottimizzazione dei processi. Insieme, possono affrontare le sfide più complesse e guidare l'azienda verso una crescita sostenibile. La scelta di un Manager a Tempo® e di un Ingegnere a Tempo® rappresenta una risposta efficace alle sfide della crescita aziendale. Investire in queste figure temporanee, ma altamente qualificate, può fare la differenza in un contesto economico in continua evoluzione.

Perché la scelta di un Manager a Tempo® e di un Ingegnere a Tempo®?

Nell'attuale contesto economico le aziende devono affrontare sfide sempre più complesse per crescere e prosperare. La capacità di adattarsi rapidamente e di cogliere le opportunità emergenti richiede competenze specialistiche e un'esperienza gestionale di alto livello. In questo scenario, la scelta di un Manager a Tempo® e di un Ingegnere a Tempo® può rappresentare una strategia vincente per affrontare queste sfide e favorire la crescita aziendale.

Manager a Tempo®: Esperienza e Flessibilità al Servizio dell'Azienda

Un Manager a Tempo® è un professionista con oltre venti anni di esperienza che viene ingaggiato per un periodo di tempo limitato, con l'obiettivo di risolvere specifiche problematiche aziendali o per gestire progetti strategici. Questo tipo di manager porta con sé una vasta esperienza maturata in diverse realtà aziendali, offrendo una prospettiva nuova e una serie di competenze che possono essere cruciali per superare momenti di crisi o per sfruttare nuove opportunità di mercato.

I vantaggi dell'ingaggio di un Manager a Tempo® includono:

1. **Rapidità di intervento:** un Manager a Tempo® può essere integrato rapidamente nell'organizzazione, permettendo all'azienda di reagire prontamente alle sfide.
2. **Competenza specializzata:** questi manager hanno una forte verticalità su un'area di competenza o settore di mercato.
3. **Flessibilità:** la natura temporanea del loro incarico offre alle aziende la possibilità di accedere a competenze di alto livello senza dover sostenere i costi a lungo termine associati a un'assunzione permanente.
4. **Focus sui risultati:** essendo ingaggiati per obiettivi specifici, i Manager a Tempo® sono altamente motivati a raggiungere risultati concreti e misurabili.

Marco Zampieri

Founder & CEO di Manager a Tempo®

L'Economia

CORRIERE DELLA SERA

italypost

Rivoluziona le tue strategie con la ricerca di mercato



tradizionali con strumenti digitali innovativi, garantendo una comprensione completa e accurata del mercato. Ogni azienda ha esigenze uniche e Quaeris adatta i suoi servizi per rispondere a queste specificità. Che si tratti di sondaggi quantitativi, focus group o analisi di big data, Quaeris fornisce soluzioni che aiutano ad ottenere il massimo valore dai dati raccolti, offrendo report dettagliati che forniscono raccomandazioni pratiche per migliorare le strategie di business.

Con anni di esperienza nel settore, Quaeris possiede una profonda conoscenza delle dinamiche di mercato e delle migliori pratiche di ricerca, offrendo consulenza esperta e supportando i clienti in ogni fase del processo decisionale. Ricordando sempre che le buone decisioni sono basate su una buona informazione. La ricerca è il cuore di ogni buona decisione.

In un mondo in cui l'accuratezza e la tempestività delle informazioni sono cruciali, Quaeris rappresenta un partner affidabile per navigare con successo nel complesso panorama economico odierno.

Giorgio de Carlo
Founder Quaeris

In un contesto economico e sociale in continua evoluzione, raccogliere e analizzare dati accurati è cruciale per prendere decisioni consapevoli e mantenere un vantaggio competitivo. Le tendenze di consumo e le preferenze cambiano rapidamente, e adattarsi a questi cambiamenti è essenziale per un successo a medio-lungo termine. Le indagini di mercato offrono un quadro chiaro e tempestivo delle evoluzioni del mercato, dei consumatori e degli utenti, permettendo di adattare prodotti, servizi e strategie di marketing in modo efficace e rapido.

Oggi, i fruitori di servizi e prodotti si aspettano esperienze altamente personalizzate. Le analisi permettono di comprendere meglio tali esigenze e preferenze, consentendo, tra le altre cose, un'ottimizzazione delle campagne di marketing. Una personalizzazione basata su dati robusti permette di differenziarsi in un mercato sempre più competitivo. La capacità di personalizzare un'offerta in base alle esigenze specifiche del mercato non solo migliora la soddisfazione del cliente, ma può anche aumentare la brand awareness e la loyalty.

Investire in nuovi prodotti, servizi o mercati, comporta sempre un certo livello di rischio, ma le indagini aiutano a mitigare questi rischi, fornendo dati concreti su cui basare le decisioni. Un'indagine efficace aiuta le aziende a valutare la fattibilità di un nuovo prodotto, comprendere la concorrenza e stimare una domanda potenziale. L'approccio basato sui dati permette di prendere decisioni più informate, riducendo le incertezze e aumentando le probabilità di successo.

Quaeris si distingue nel panorama delle ricerche di mercato per la sua capacità di offrire insights profondi e pratici. Utilizzando metodologie avanzate di raccolta e analisi dei dati, combina tecniche

+ASCOLTARE
+ANALIZZARE
+INTERPRETARE

Quaeris
MARKET & SOCIAL RESEARCH



Design, innovazione e sostenibilità

Il radiatore **Android**, disegnato da **Daniel Libeskind**, è una scultura che unisce forme geometriche audaci e tecnologia avanzata. Realizzato con materiali riciclabili al 100% e ad alta efficienza termica, offre oltre 200 varianti colore e opzioni di installazione flessibili. Un'icona di sostenibilità e stile per ogni ambiente.

La ricerca: il team, i database e il metodo utilizzato

L'analisi è stata svolta da un team di analisti ed esperti di Corporate Finance, guidati da Caterina Della Torre, analista senior e project leader di Best Enterprise. I dati sono stati estrapolati dai database di Aida-Bureau van Dijk e del Registro Imprese di Infocamere con riferimento ai bilanci degli **ultimi quattro esercizi (2023-2020)**.

Il **metodo utilizzato** è stato il seguente:

- stratificazione dei database sulla base dei criteri dimensionali e di performance selezionati (calcolo degli indicatori) con riferimento agli esercizi 2022-2021-2020
- inserimento dati 2023 (laddove disponibili alla data del 28/10/2024) con riferimento a fatturato, ebitda e risultato d'esercizio
- analisi degli andamenti 2023 rispetto agli esercizi precedenti, con riferimento al comparto di appartenenza e alle dimensioni aziendali

Il glossario

- **EBITDA** = margine operativo lordo: è un indicatore di redditività che evidenzia il reddito di un'azienda basato solo sulla sua gestione operativa, quindi senza considerare gli interessi (gestione finanziaria), le imposte (gestione fiscale), il deprezzamento di beni e gli ammortamenti
- **EBIT** = margine operativo aziendale (è l'espressione del risultato aziendale prima delle imposte e degli oneri finanziari)

- **PFN** = posizione finanziaria netta (Debiti v/banche + Debiti v/altri finanziatori) - (Attività finanziarie che non costituiscono immobilizzazioni + Disponibilità liquide). Quando è positiva indica un'eccedenza di posizioni debitorie rispetto alla cassa, quando invece è negativa indica un'eccedenza di cassa rispetto alle (eventuali) posizioni debitorie
- **ROE** = rapporto fra utile/perdita e patrimonio netto

I criteri societari

Sono state escluse dal database finale le società:

- a partecipazione pubblica (per quanto risultante dalle informazioni disponibili sul database di Aida-Bureau van Dijk)
- bancarie e assicurative
- Onlus e società in liquidazione
- controllate, quando inclusa nel campione anche la controllante con relativo bilancio consolidato, nei limiti delle informazioni disponibili. In alcuni casi, in presenza di holding finanziarie e di controllate con fatturato non significativamente inferiore, si è preferito inserire la controllata.

Si specifica che il codice ATECO e l'attribuzione settoriale che ne consegue non sempre identifica in maniera circostanziata e/o univoca l'attività della società, pertanto le elaborazioni dei dati che fanno riferimento a questo parametro possono essere non pienamente significative.

I criteri numerici

- **FATTURATO 2022: superiore ai 16,7 milioni di euro.** Si è fatto riferimento al fatturato consolidato, laddove presente, sia per il 2022 che per gli altri esercizi considerati. Dove non presente per tutti gli esercizi considerati il consolidato si è riportato il fatturato del bilancio d'esercizio
- **EBITDA medio 2022-2021-2020:** uguale o superiore al **3,55%**
- **RISULTATO NETTO, EBITDA, RISULTATO OPERATIVO E PATRIMONIO NETTO 2022: positivi**
- **PFN/EBITDA MEDIO 2022-2021-2020:** inferiore a **7**

I database della ricerca e i criteri

Società di capitali attive in Italia 1.419.000 (dati al 31/12/2023)

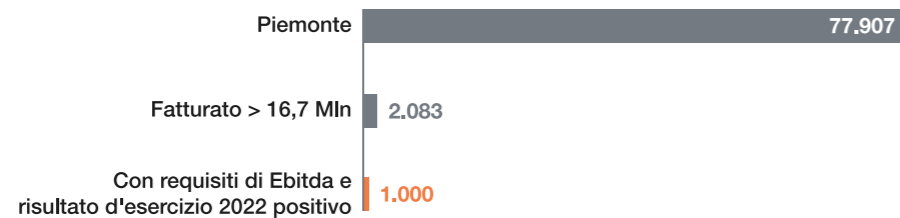

I trend opposti dei risultati disaggregati

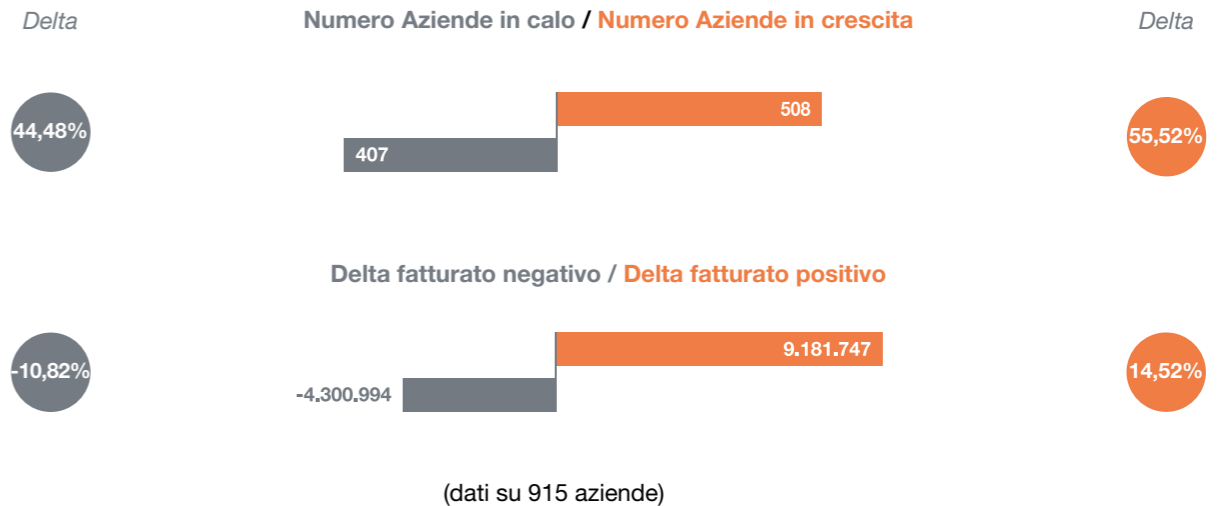

I risultati aggregati

Un confronto tra i dati 2023 e 2022 di fatturato, risultato d'esercizio ed Ebitda

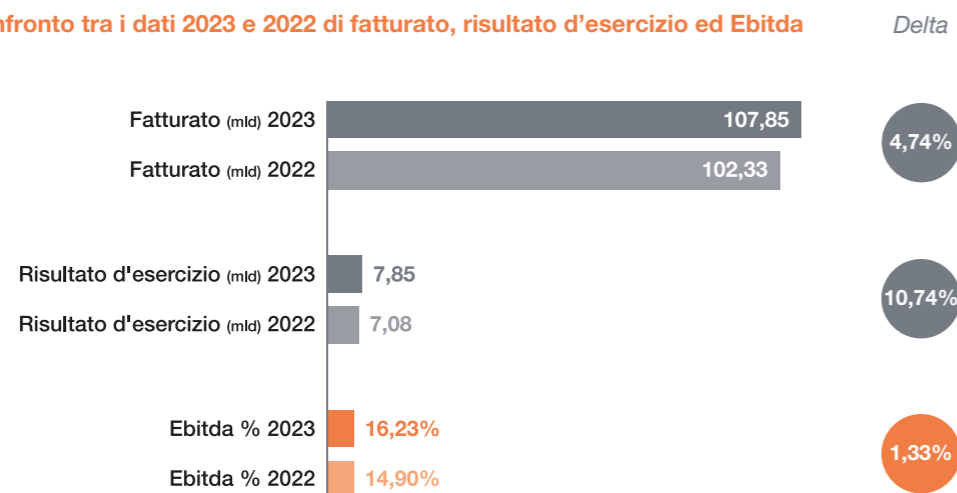

(dati su 915 aziende)

I risultati per dimensione e la diversa evoluzione

Numero Aziende per classi Fatturato 2023 / Fatturato 2022 (mld)

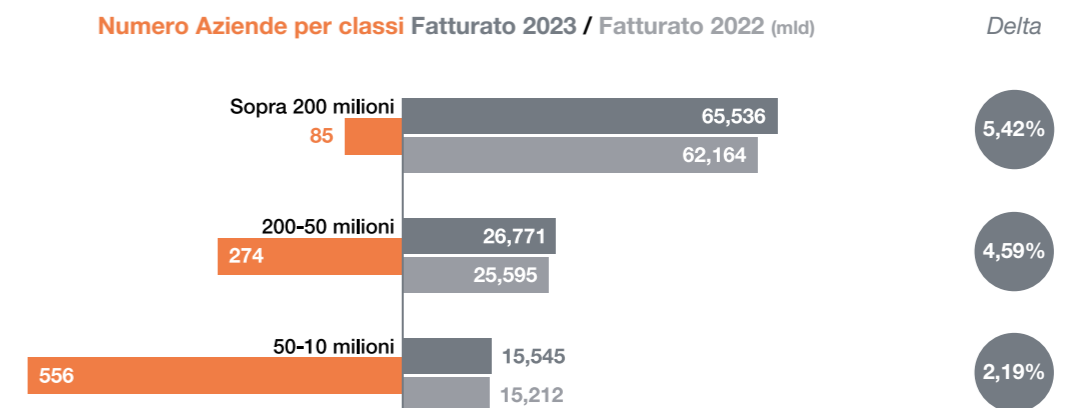

(dati su 915 aziende)

Le best performer

Società	Sede	Bilancio	Fatturato 2023 (€/000)	Fatturato 2022 (€/000)	Fatturato 2021 (€/000)	Fatturato 2020 (€/000)	EBITDA 2023 (€/000)	EBITDA 2022 (€/000)
AURELIA SRL (ASTM SPA)	Tortona	C	6.519.769	5.475.970	3.767.075	2.954.885	1.951.158	1.345.683
DE AGOSTINI SPA	Novara	C	4.349.675	4.448.604	3.844.513	3.026.230	1.466.365	1.056.238
BUZZI SPA	Casale Monferrato	C	4.317.489	3.995.519	3.445.552	3.222.411	1.243.215	883.340
FPT INDUSTRIAL SPA	Torino	O	3.739.367	3.419.423	3.138.569	2.536.601	205.009	190.936
LAVAZZA SPA	Torino	C	3.068.901	2.715.466	2.308.393	2.085.258	212.671	331.518
FRATELLI DE BENEDETTI SPA	Torino	C	n.d.	2.235.570	1.980.769	1.834.776	n.d.	298.281
WORLD DUTY FREE SPA	Novara	C	n.d.	1.983.000	780.800	593.200	n.d.	467.200
SOC. PER AZIONI MICHELIN ITALIANA S.A.M.I.	Torino	O	1.904.697	1.969.804	1.761.227	1.479.604	144.122	195.125
DANA GRAZIANO SRL	Rivoli	C	n.d.	1.932.181	1.581.754	1.232.192	n.d.	173.725
REPLY SPA	Torino	C	2.117.983	1.891.114	1.483.803	1.250.191	367.950	289.639
MAX MARA FASHION GROUP SRL	Torino	C	1.990.385	1.776.592	1.526.616	1.198.558	481.776	444.353
C.L.N. SPA	Caselle	C	n.d.	1.651.787	1.288.280	1.181.323	n.d.	127.093
FERRERO COMMERCIALE ITALIA SRL	Alba	O	1.756.637	1.646.455	1.544.248	1.527.101	70.304	61.356
GE AVIO SRL	Rivalta di Torino	O	1.463.276	1.603.941	1.181.891	1.256.694	311.233	296.728
BITRON INDUSTRIE SPA	Grugliasco	C	1.457.410	1.362.581	1.167.074	987.019	115.193	117.096
DIASORIN SPA	Saluggia	C	1.148.210	1.361.138	1.237.654	881.305	353.145	512.513
LEASYS ITALIA SPA	Torino	O	1.460.939	1.309.587	1.081.716	927.274	962.036	794.923
DENSO THERMAL SYSTEMS SPA	Poirino	C	n.d.	1.256.452	1.040.972	1.047.806	n.d.	93.306
DIMAR SPA	Cherasco	C	n.d.	1.200.156	1.120.000	1.105.980	n.d.	89.962
SKF INDUSTRIE SPA	Torino	O	1.076.143	1.092.463	1.016.654	806.900	78.039	66.120
ALSTOM FERROVIARIA SPA	Savigliano	O	1.483.097	976.934	923.725	963.995	141.454	73.116
LUCCI SPA	Quarona	O	1.296.213	972.957	718.042	510.200	329.375	218.847
LDP INVESTMENTS SRL	Torino	C	1.224.015	942.179	475.862	342.569	126.331	90.197
GUALA CLOSURES SPA	Alessandria	C	836.180	881.047	659.799	572.035	154.557	162.282
ESSECO GROUP SRL	Trecate	C	685.755	873.865	542.332	442.956	142.874	258.840
COMPAGNIA GENERALE TRATTORI SPA	Vercelli	O	860.413	855.011	706.504	476.291	120.321	121.548
FERRERO INDUSTRIALE ITALIA SRL	Alba	O	805.718	748.331	669.999	678.074	192.386	177.063
HOLDING HAPPY LIFE SRL (SAN LORENZO SPA)	Torino	C	844.568	739.331	664.286	517.979	179.173	128.125
SYNERGIE ITALIA SPA	Torino	O	n.d.	734.811	648.589	431.178	n.d.	45.219
BULGARI GIOIELLI SPA	Valenza	O	869.513	712.797	637.691	412.257	132.225	88.020
AGN ENERGIA SPA	Volpiano	O	618.506	688.849	559.707	414.139	64.475	49.399
ELFIN SRL (COMOLI, FERRARI & C. SPA)	Novara	C	671.262	631.759	521.549	393.147	57.714	59.799
MARTINI & ROSSI SPA	Chieri	O	657.036	626.239	573.377	419.771	36.952	29.337
KIMBERLY-CLARK HOLDING SRL	Torino	C	n.d.	611.011	489.957	472.237	n.d.	56.755
MERLO SPA INDUSTRIA METALMECCANICA	Cervasca	O	734.611	602.785	500.565	416.544	179.342	64.161
TRAVI E PROFILATI DI PALLANZENO SPA	Pallanzeno	O	410.030	601.590	517.404	327.324	40.570	99.124
DAM SRL (GRUPPO MANULI)	Torino	C	572.004	600.090	493.019	425.358	81.485	77.491
ROQUETTE ITALIA SPA	Alessandria	O	553.969	595.351	435.619	396.085	22.001	70.753
SPAZIO GROUP SRL	Torino	C	528.353	495.326	473.770	419.917	125.724	120.743
PRIMA INDUSTRIE SPA	Collegno	C	568.693	484.660	407.572	332.963	20.003	42.807
CALEFFI SPA	Fontaneto d'Agogna	C	466.727	479.304	411.828	309.320	130.219	135.748
MONGE & C. SPA	Monasterolo Savigliano	O	512.708	477.622	373.781	320.964	74.748	70.448
MEMC ELECTRONIC MATERIALS SPA	Novara	O	468.141	434.012	336.225	310.067	31.003	67.725
AHLSTROM ITALIA SPA	Mathi	O	375.245	419.498	324.982	287.157	50.719	54.881
SOCIETÀ ANONIMA FINANZIARIA EMILIANA SRL	Torino	C	369.093	400.114	376.871	323.850	25.556	54.896
SEDAMYL SPA	Saluzzo	O	456.036	392.929	257.509	218.084	165.307	102.520
BASIC NET SPA	Torino	C	332.758	385.016	241.635	213.756	58.137	60.931
CHIOLA MARIO SRL	Borgo San Dalmazzo	C	n.d.	381.011	320.802	290.072	n.d.	30.566
PROFILMEC SPA	Torino	C	419.979	367.638	347.426	204.312	29.772	47.474
ITW ITALY HOLDING SRL	Torino	C	363.346	366.731	319.227	252.314	64.552	62.550

EBITDA 2021 (€/000)	EBITDA 2020 (€/000)	EBITDA medio 2022-21-20 (%)	EBIT 2022 (€/000)	Risultato Esercizio 2023 (€/000)	Risultato Esercizio 2022 (€/000)	Patrimonio Netto 2022 (€/000)	PFN 2022 (€/000)	PFN/EBITDA 2022-21-20	ROE 2022 %	Addetti	Settore ATECO
845.031	541.647	22,40	526.860	307.200	98.807	3.748.675	6.033.215	6,62	2,64	14.998	Attività finanziarie e immobiliari
1.226.664	782.136	27,08	521.803	212.390	282.241	3.326.953	5.279.746	5,17	8,48	11.491	Attività finanziarie e immobiliari
776.232	779.865	22,88	492.453	966.813	458.779	4.911.457	-50.816	-0,06	9,34	9.615	Altro manifatturiero
213.097	162.180	6,23	90.845	139.838	126.130	895.900	-11.557	-0,06	14,08	5.133	Mezzi di trasporto
326.260	273.392	13,10	171.818	67.867	94.557	2.580.563	58.735	0,19	3,66	4.161	Alimentare e bevande
307.322	226.571	13,75	81.406	n.d.	14.036	944.581	993.782	3,58	1,49	16.829	Attività finanziarie e immobiliari
673.500	113.900	37,37	77.200	n.d.	75.500	627.000	381.200	0,91	12,04	4.900	Commercio al dettaglio
224.205	110.448	10,17	144.395	62.260	99.206	201.340	-29.116	-0,16	49,27	3.718	Gomma e plastica
158.429	92.927	8,96	76.471	n.d.	45.996	406.726	-70.714	-0,50	11,31	6.530	Meccanico
257.588	207.489	16,32	231.027	188.458	192.184	971.868	72.887	0,29	19,77	11.862	Servizi alle imprese
365.189	165.134	21,65	355.784	319.931	308.065	2.255.422	-347.656	-1,07	13,66	5.326	Tessile e sistema moda
116.015	73.447	7,68	31.588	n.d.	226	123.016	445.739	4,22	0,18	6.610	Prodotti in metallo
56.440	56.062	3,69	57.908	53.214	32.554	84.273	5.515	0,10	38,63	801	Alimentare e bevande
157.709	291.282	18,45	198.398	229.047	204.984	3.922.581	4.481	0,02	5,23	4.285	Mezzi di trasporto
98.212	107.258	9,17	54.451	29.735	42.292	497.552	178.159	1,66	8,50	5.946	Mezzi di trasporto
536.938	388.438	41,32	374.967	158.508	240.110	1.519.751	1.110.209	2,32	15,80	3.372	Chimico e farmaceutico
613.479	503.145	57,60	190.134	109.395	130.425	556.103	4.393.731	6,90	23,45	438	Servizi alle imprese
68.691	83.616	7,34	26.356	n.d.	17.183	297.560	-57.445	-0,70	5,77	4.299	Meccanico
101.477	104.359	8,63	24.665	n.d.	19.505	709.547	25.134	0,25	2,75	4.235	Altro manifatturiero
61.725	41.921	5,82	36.071	26.670	26.086	237.735	-23	0,00	10,97	2.652	Meccanico
30.280	56.643	5,59	56.970	80.220	32.553	323.050	74.142	1,39	10,08	2.458	Mezzi di trasporto
80.394	34.529	15,16	119.909	191.934	101.768	1.782.700	-375	0,00	5,71	1.903	Tessile e sistema moda
45.895	23.625	9,07	83.155	93.303	68.732	246.227	34.058	0,64	27,91	554	Commercio di autoveicoli
106.094	96.951	17,29	95.373	23.431	68.399	698.900	491.794	4,04	9,79	5.040	Prodotti in metallo
91.580	71.410	22,69	208.244	66.707	156.723	456.959	11.886	0,08	34,30	1.276	Chimico e farmaceutico
98.135	62.092	13,83	92.150	60.153	69.687	286.892	165.262	1,76	24,29	1.076	Meccanico
169.117	184.306	25,30	68.986	56.495	67.271	797.490	17.295	0,10	8,44	5.095	Alimentare e bevande
93.590	65.929	14,97	100.623	134.586	71.445	419.243	-194.471	-2,03	17,04	767	Mezzi di trasporto
38.512	22.696	5,87	42.701	n.d.	30.198	86.731	-15.869	-0,45	34,82	913	Altri servizi
49.646	30.360	9,53	82.094	84.304	52.288	198.492	-66	0,00	26,34	872	Altro manifatturiero
54.961	47.665	9,14	5.710	11.874	1.720	195.956	112.233	2,21	0,88	486	Energia ed estrazione
49.025	30.892	9,03	50.023	39.562	41.995	256.110	60.734	1,30	16,40	965	Elettrico ed elettronico
30.118	20.036	4,91	22.668	21.364	16.521	115.538	-3.856	-0,15	14,30	460	Alimentare e bevande
47.227	44.147	9,42	34.285	n.d.	30.593	304.977	605	0,01	10,03	883	Carta e stampa
71.695	47.089	12,04	39.564	105.795	14.218	687.880	-815.080	-13,37	2,07	1.142	Meccanico
40.716	1.211	9,75	86.319	17.317	63.133	204.756	177.291	3,77	30,83	419	Prodotti in metallo
60.237	49.172	12,31	56.221	30.573	35.394	212.417	181.001	2,91	16,66	4.857	Gomma e plastica
29.978	35.799	9,57	50.602	11.642	38.802	169.239	-1.453	-0,03	22,93	460	Alimentare e bevande
83.721	63.798	19,31	116.641	90.712	83.574	239.483	-126.690	-1,42	34,90	191	Commercio di autoveicoli
33.178	27.184	8,42	24.663	-2.465	16.898	191.638	62.144	1,81	8,82	0	Meccanico
110.627	71.189	26,45	104.841	76.893	70.330	478.853	-146.386	-1,38	14,69	1.396	Meccanico
52.311	39.391	13,83	43.870	47.060	39.409	494.633	-8.771	-0,16	7,97	324	Alimentare e bevande
48.857	47.549	15,19	50.700	17.721	38.948	305.361	-157.920	-2,89	12,75	884	Elettrico ed elettronico
40.698	56.237	14,72	36.661	23.121	28.861	64.251	7.675	0,15	44,92	569	Carta e stampa
41.109	41.630	12,50	48.506	160.603	196.316	3.623.600	-473.882	-10,33	5,42	169	Attività finanziarie e immobiliari
33.255	39.132	20,14	87.972	114.367	69.304	260.905	16.286	0,28	26,56	194	Alimentare e bevande
47.503	27.642	16,19	46.110	24.376	30.037	149.146	134.359	2,96	20,14	961	Servizi alle imprese
31.199	19.641	8,21	23.579	n.d.	19.831	135.020	56.658	2,09	14,69	199	Alimentare e bevande
59.574	11.579	12,90	42.479	6.444	31.275	137.882	-55.816	-1,41	22,68	404	Prodotti in metallo
59.018	44.271	17,67	52.444	39.822	36.646	183.712	-69.434	-1,26	19,95	846	Elettrico ed elettronico

Le best performer

Società	Sede	Bilancio	Fatturato 2023 (€'000)	Fatturato 2022 (€'000)	Fatturato 2021 (€'000)	Fatturato 2020 (€'000)	EBITDA 2023 (€'000)	EBITDA 2022 (€'000)
EREDI CAMPIDONICO SPA	Grugliasco	C	253.313	342.994	149.783	125.936	28.418	30.333
DIMO SPA	Vercelli	O	321.801	341.893	352.568	319.319	4.605	11.849
IDROCENTRO SPA	Torre San Giorgio	O	342.503	340.184	248.163	177.824	46.072	46.404
GEDI NEWS NETWORK SPA	Torino	O	304.065	338.792	246.006	203.584	-27.052	17.568
VIBAC SPA	Ticineto	C	243.142	322.493	329.707	280.103	24.214	25.805
CASA DAMIANI SPA	Valenza	C	n.d.	314.563	237.578	140.873	n.d.	50.621
IN.CO - INDUSTRIA CONFEZIONI SPA	Biella	O	332.823	308.190	239.060	251.545	12.234	17.080
GUALA PACK SPA	Castellazzo Bormida	O	311.436	302.376	245.471	215.200	34.362	19.615
ITALSEMPIONE - SPED. INTERNAZIONALI SPA	Domodossola	O	230.320	297.878	250.426	173.913	8.532	14.094
ACQUA SANT'ANNA SPA	Vinadio	O	315.070	293.512	286.992	276.214	84.116	48.492
FCA FLEET & TENDERS SRL	Torino	O	326.567	290.670	316.717	264.940	24.477	17.490
AGC FLAT GLASS ITALIA SRL	Cuneo	O	255.192	287.449	214.534	158.151	16.978	16.171
URMET GROUP SPA	Torino	C	n.d.	286.736	287.794	249.719	n.d.	33.143
PLASTIPAK ITALIA PREFORME SRL	Verbania	O	235.520	283.507	193.069	164.309	11.848	30.540
METLAC SPA	Bosco Marengo	C	260.998	282.779	268.491	216.142	53.917	50.298
VALEO SPA	Santena	O	271.426	277.933	252.531	212.953	6.541	18.036
FINDER GRUPPO SRL	Torino	C	289.486	275.498	242.813	196.815	68.752	67.944
CELLINO SRL	Torino	C	n.d.	274.783	229.652	77.090	n.d.	22.145
U-POWER GROUP SPA	Paruzzaro	C	285.727	270.193	230.067	172.536	76.243	74.562
IDG SPA	Alba	C	277.537	269.762	203.718	163.047	22.019	21.559
HME BRASS ITALY SPA	Serravalle Scrivia	O	220.160	264.897	227.087	142.376	-4.085	7.201
BI ESSE SPA	Fossano	C	273.869	263.682	194.963	142.572	28.240	20.333
SCHAEFFLER ITALIA SRL	Momo	O	166.557	256.902	231.040	192.416	10.588	14.338
CUKI COFRESCO SRL	Volpiano	C	231.554	250.958	240.218	218.827	11.343	17.845
IN.AL.PI. SPA	Moretta	O	275.487	249.312	190.120	171.919	22.553	14.610
SILVATEAM SPA	San Michele Mondovì	C	208.217	249.231	201.820	143.863	39.148	45.815
ABET SPA	Bra	C	227.523	248.509	214.228	165.669	19.057	11.509
EUROSTAMPA HOLDING SPA	Bene Vagienna	C	245.590	244.476	199.332	170.803	43.121	45.545
GIACOMINI SPA	San Maurizio d'Opaglio	O	224.433	240.857	210.323	168.726	25.172	37.412
L'OREAL SAIPO INDUSTRIALE SPA	Settimo Torinese	O	270.939	236.982	195.598	185.498	25.221	18.722
CRAB HOLDING SPA (FNA SPA)	Robassomero	C	232.565	236.204	283.635	223.416	17.272	19.677
BATTAGLIO GESTIONI SPA	Rivalta di Torino	C	277.814	232.305	213.212	198.486	31.567	13.610
MERITOR HEAVY VEHICLE SYSTEMS CAMERI SPA	Cameri	O	341.326	231.822	204.706	146.571	44.167	32.441
DANFOSS SRL	Torino	O	222.162	228.288	178.052	150.696	9.844	9.018
IGOR SRL	Cameri	C	259.730	226.458	194.794	185.223	30.255	16.246
CANTIERE MAGGIORE SRL	Lesa	C	229.979	225.285	124.972	107.245	17.370	23.018
IVECO ORECCHIA SPA	Moncalieri	O	300.049	222.700	194.827	150.202	19.462	13.595
ZSCHIMMER & SCHWARZ FINANCE SPA	Tricerro	C	182.813	221.876	179.685	154.235	27.833	26.649
SINTESI E RICERCA SPA	Dronero	O	214.382	220.238	174.843	113.464	48.130	36.097
MONDOFIN SPA	Alba	C	n.d.	220.108	201.556	177.617	n.d.	26.662
ALPLA ITALIA SRL	Tortona	C	170.956	219.562	185.045	178.242	14.672	15.523
ELTEK SPA	Casale Monferrato	C	199.366	216.857	208.136	186.123	24.201	29.328
UNION INDUSTRIES SPA	Masserano	C	187.601	214.916	220.678	181.804	35.845	29.008
GESSI HOLDING SPA	Serravalle Sesia	C	223.555	207.621	179.425	130.423	49.652	52.012
BALOCCO SPA INDUSTRIA DOLCIARIA	Fossano	O	231.907	204.394	169.828	153.011	36.103	17.692
CEBI ITALY SPA	Dronero	C	216.982	202.258	188.296	174.536	19.634	13.702
COMMERCIALE TUBI ACCIAIO SPA	Grugliasco	C	264.724	200.693	181.924	152.458	22.199	17.071
DI VIESTO SPA	Torino	C	224.503	200.473	206.389	192.561	9.082	8.922
DIAGEO ITALIA SPA	Torino	O	230.926	199.874	149.642	147.837	10.583	9.214
DURING AGENZIA PER IL LAVORO SPA	Torino	O	n.d.	199.250	182.416	145.950	n.d.	14.073

EBITDA 2021 (€'000)	EBITDA 2020 (€'000)	EBITDA medio 2022-21-20 %	EBIT 2022 (€'000)	Risultato Esercizio 2023 (€'000)	Risultato Esercizio 2022 (€'000)	Patrimonio Netto 2022 (€'000)	PFN 2022 (€'000)	PFN/EBITDA 2022-21-20	ROE 2022 %	Addetti	Settore ATECO
18.574	6.734	8,99	26.606	8.913	18.783	84.510	33.973	1,83	22,23	73	Chimico e farmaceutico
16.818	17.619	4,57	8.930	1.399	6.424	65.927	-27.492	-1,78	9,74	877	Elettrico ed elettronico
22.332	10.580	10,35	40.022	24.666	30.051	108.965	62.791	2,37	27,58	767	Altro manifatturiero
17.480	22.107	7,25	13.525	-94.797	10.002	191.315	17.714	0,93	5,23	994	Altri servizi
17.342	26.787	7,50	11.828	1.621	6.956	156.648	59.423	2,55	4,44	919	Gomma e plastica
41.238	11.827	14,96	44.509	n.d.	31.456	141.286	51.172	1,48	22,26	686	Altro manifatturiero
7.146	8.339	4,08	11.003	2.585	6.827	48.308	-1	0,00	14,13	946	Tessile e sistema moda
22.659	18.715	7,99	6.102	13.251	6.154	193.141	56.677	2,79	3,19	674	Gomma e plastica
12.211	3.888	4,18	13.102	6.326	9.354	30.936	-15.534	-1,54	30,24	425	Trasporti e logistica
75.911	68.234	22,49	33.017	51.407	26.183	251.584	-122.485	-1,91	10,41	198	Alimentare e bevande
17.917	20.828	6,45	17.421	18.619	11.764	55.173	3.285	0,18	21,32	16	Commercio di autoveicoli
16.306	4.932	5,67	10.027	17.090	5.726	70.101	24.982	2,00	8,17	229	Altro manifatturiero
36.975	28.797	12,00	24.163	n.d.	24.953	134.063	53.490	1,62	18,61	1.669	Elettrico ed elettronico
12.478	9.256	8,16	26.334	8.155	23.308	111.420	-6.544	-0,38	20,92	153	Chimico e farmaceutico
49.616	60.440	20,90	41.422	30.022	29.922	206.879	-20.019	-0,37	14,46	220	Chimico e farmaceutico
11.458	10.145	5,33	3.180	-3.159	7.968	48.279	0	0,00	16,50	777	Mezzi di trasporto
56.652	35.722	22,42	51.409	31.975	37.605	262.347	-67.346	-1,26	14,33	1.619	Elettrico ed elettronico
15.991	4.588	7,35	14.500	n.d.	10.493	50.003	30.793	2,16	20,98	1.426	Prodotti in metallo
58.789	42.793	26,18	66.729	45.164	45.201	106.118	34.164	0,58	42,60	5.354	Tessile e sistema moda
12.835	7.010	6,50	18.810	12.965	15.577	61.790	67.178	4,87	25,21	465	Elettrico ed elettronico
14.470	2.985	3,89	4.681	-8.952	8.478	39.645	4.455	0,54	21,38	160	Prodotti in metallo
11.999	9.136	6,90	16.831	16.820	11.808	64.246	25.328	1,83	18,38	414	Elettrico ed elettronico
13.804	7.458	5,23	12.837	8.085	8.172	73.495	-7.289	-0,61	11,12	133	Meccanico
15.978	20.781	7,69	10.475	-1.899	955	41.410	23.011	1,26	2,31	503	Prodotti in metallo
11.138	9.382	5,75	3.674	1.737	519	47.896	92.327	7,00	1,08	273	Alimentare e bevande
32.659	20.775	16,68	31.963	9.208	33.785	151.949	98.034	2,96	22,23	765	Chimico e farmaceutico
7.941	5.262	3,93	4.616	12.787	1.245	250.049	-6.285	-0,76	0,50	910	Gomma e plastica
38.112	25.423	17,75	34.128	22.636	27.776	106.360	10.728	0,30	26,12	1.015	Carta e stampa
23.120	20.816	13,12	27.899	9.997	20.361	178.352	38.013	1,40	11,42	712	Meccanico
18.356	23.028	9,72	4.777	6.035	2.049	27.534	43.684	2,18	7,44	397	Chimico e farmaceutico
22.300	16.577	7,88	9.521	3.881	8.947	163.262	9.745	0,50	5,48	968	Meccanico
13.160	11.378	5,92	10.161	19.167	5.938	49.434	26.109	2,05	12,01	156	Alimentare e bevande
34.797	12.158	13,62	26.389	31.140	21.101	166.662	-100	0,00	12,66	452	Mezzi di trasporto
5.768	6.460	3,81	8.049	3.530	4.617	20.871	22.815	3,22	22,12	320	Altro manifatturiero
20.670	16.684	8,84	3.517	9.960	3.201	71.658	37.427	2,09	4,47	285	Alimentare e bevande
10.120	5.024	8,34	9.586	-5.157	3.121	121.308	87.269	6,86	2,57	1.802	Tessile e sistema moda
10.048	7.738	5,53	11.771	11.484	8.179	27.162	11.571	1,11	30,11	394	Commercio di autoveicoli
18.142	16.866	11,09	13.240	11.363	9.290	120.856	-5.594	-0,27	7,69	308	Chimico e farmaceutico
36.150	22.431	18,62	18.959	16.249	16.787	141.174	81.448	2,58	11,89	231	Chimico e farmaceutico
24.406	27.480	13,11	16.409	n.d.	13.079	150.723	-35.689	-1,36	8,68	785	Gomma e plastica
17.278	18.237	8,76	5.783	2.603	5.114	39.399	65.377	3,84	12,98	438	Gomma e plastica
32.315	27.891	14,65	11.692	4.624	9.593	81.139	41.757	1,40	11,82	1.229	Elettrico ed elettronico
36.258	50.740	18,79	6.781	14.710	6.229	209.365	-25.157	-0,65	2,98	350	Tessile e sistema moda
39.538	26.522	22,82	43.722	28.134	30.848	243.779	-30.606	-0,78	12,65	642	Meccanico
14.756	15.478	9,09	9.804	16.889	7.477	85.113	-1.845	-0,12	8,78	377	Alimentare e bevande
11.964	16.118	7,39	4.488	7.100	4.188	55.114	-9.155	-0,66	7,60	662	Mezzi di trasporto
9.994	10.188	6,96	13.843	5.932	8.386	67.975	57.553	4,63	12,34	159	Prodotti in metallo
7.379	5.038	3,56	7.762	5.503	5.596	32.842	14.697	2,07	17,04	262	Commercio di autoveicoli
7.464	8.234	5,01	9.142	6.916	5.969	13.580	37	0,00	43,95	127	Alimentare e bevande
13.377	10.852	7,26	12.951	n.d.	9.553	41.300	-14.759	-1,16	23,13	157	Altri servizi

Le best performer

Società	Sede	Bilancio	Fatturato 2023 (€/000)	Fatturato 2022 (€/000)	Fatturato 2021 (€/000)	Fatturato 2020 (€/000)	EBITDA 2023 (€/000)	EBITDA 2022 (€/000)
ENDURANCE OVERSEAS SRL	Lombardore	C	207.777	197.028	168.991	168.046	34.936	30.200
BONARFIN SPA	Volpiano	C	206.162	195.657	154.205	120.191	42.459	58.247
OAK - FINANCE SRL	Torino	C	n.d.	193.273	109.453	69.573	n.d.	26.871
PROCOS SPA	Cameri	O	211.879	193.215	190.151	141.729	35.574	35.196
AUTOBLOK SPA	Caprie	C	n.d.	191.264	160.227	110.361	n.d.	42.264
TE CONNECTIVITY ITALIA DISTRIBUTION SRL	Collegno	O	198.556	190.695	174.954	124.291	6.418	6.528
MIRATO SPA	Landiona	C	217.806	190.556	168.958	166.509	34.278	16.018
BOTTERO FINANZIARIA SPA	Cuneo	C	297.705	188.009	162.999	141.078	26.709	15.903
MINERALI INDUSTRIALI SRL	Novara	C	183.852	187.784	149.353	118.293	24.486	27.746
REMCO SRL (G.D.L. SPA)	Torino	C	182.599	187.492	129.994	57.127	26.134	27.697
NOVALFA HOLDING SPA	Verrone	C	162.587	181.960	148.086	122.030	7.691	16.735
FCV HOLDING SRL (CO.GE.FA. SPA)	Torino	C	221.314	180.067	146.013	89.586	14.925	9.195
MANITOWOC CRANE GROUP ITALY SRL	Niella Tanaro	O	205.329	178.502	157.296	111.968	15.049	5.457
ISRINGHAUSEN SPA	San Pietro Mosezzo	O	197.878	173.645	176.581	144.252	15.588	6.990
RASELLI FRANCO SPA	Valenza	C	165.691	173.475	125.547	96.664	44.249	37.305
PIEMONTE ENERGY SPA	Torino	O	132.545	173.434	104.842	70.582	7.597	3.279
PIRELLI INDUSTRIE PNEUMATICI SRL	Settimo Torinese	O	182.618	170.418	156.974	141.430	46.242	37.748
LANIFICIO VITALE BARBERIS CANONICO SPA	Biella	C	190.891	170.276	104.332	89.585	37.213	13.841
GREGORIO CHIORINO SRL	Biella	C	176.003	168.517	142.504	112.732	44.504	38.954
YAZAKI EUROPE LIMITED ITALIA SRL	Grugliasco	O	152.001	167.187	172.659	157.976	-4.531	13.372
AZZURRA HOLDING SRL	Cuneo	C	169.426	166.493	161.016	140.217	11.736	14.871
TEKNOSERVICE SRL	Piossasco	O	169.659	164.607	131.629	107.701	8.729	8.011
ILMED SERVIZI SRL	Avigliana	C	190.333	164.076	125.725	138.163	21.907	11.195
MORANDO HOLDING SRL	Torino	C	182.003	163.812	133.474	121.382	35.107	17.527
F.LLI SACLÀ SPA	Torino	C	167.711	161.755	151.003	152.591	11.984	10.303
BAGLIONI SPA	Novara	C	154.918	161.653	145.639	104.738	19.848	16.016
AMMEGA ITALIA SPA	Mathi	O	146.022	161.042	102.781	88.162	28.959	33.303
F.C. - S.R.RL.	Cuornè	C	161.630	160.983	122.503	87.838	12.240	14.058
AUDAX ENERGIA SRL	Torino	O	n.d.	160.890	91.819	41.054	n.d.	9.054
PAGLIERI SPA	Alessandria	O	189.236	160.336	141.009	130.350	23.351	9.987
INDUSTRIE BORLA SPA	Moncalieri	O	148.850	159.214	130.831	138.179	47.981	42.874
DIERRE SPA	Torino	C	156.875	158.769	130.761	104.171	18.595	12.402
GRUPPO FERRERO SPA	Torino	C	123.085	158.206	126.160	97.895	26.894	27.938
BIRAGHI SPA	Cavallermaggiore	O	170.631	157.999	138.195	131.212	9.759	15.257
PRESIDER SPA	Torino	O	119.959	157.323	128.472	78.535	-5.476	4.559
CIRCO SRL	Arona	C	155.093	154.985	145.579	121.596	44.891	46.330
ITALDESIGN-GIUGIARO SPA	Torino	O	145.388	153.668	153.895	103.293	36.436	21.396
ALTEA SPA	Baveno	C	168.166	153.620	131.846	109.809	12.657	11.629
2A SPA	Torino	C	160.870	150.193	119.393	96.256	29.854	23.744
ILARIO ORMEZZANO - SAI SRL	Gaglianico	O	109.159	150.070	111.505	75.000	16.304	23.227
ZF AUTOMOTIVE ITALIA SRL	Torino	O	185.229	147.981	149.148	141.546	23.084	13.670
SAIT FINANZIARIA SPA	Settimo Torinese	C	153.508	147.614	140.364	116.740	14.755	19.445
SOREMARTEC ITALIA SRL	Alba	O	141.022	143.268	129.417	131.190	18.146	17.982
SPARCO SPA	Volpiano	C	142.081	143.004	121.699	90.228	17.423	16.143
SIMIC SPA	Camerana	O	195.004	142.894	85.945	106.201	36.578	31.275
BORELLO SRL	Castiglione Torinese	O	157.699	140.954	124.434	132.319	9.095	10.631
RAFFINERIA METALLI CUSIANA SPA	Verbania	O	126.197	140.730	115.506	76.241	9.257	16.452
COL GIOVANNI PAOLO SPA	Trofarello	O	96.572	137.148	109.606	86.669	19.375	28.683
FEG BRIVIO SPA	Torino	C	178.828	137.093	133.690	130.362	15.995	5.716
TIGER ITALIA 1 SRL	Torino	O	n.d.	134.936	115.884	55.321	n.d.	8.588

EBITDA 2021 (€/000)	EBITDA 2020 (€/000)	EBITDA medio 2022-21-20 %	EBIT 2022 (€/000)	Risultato Esercizio 2023 (€/000)	Risultato Esercizio 2022 (€/000)	Patrimonio Netto 2022 (€/000)	PFN 2022 (€/000)	PFN/EBITDA 2022-21-20	ROE 2022 %	Addetti	Settore ATECO
24.376	30.737	15,97	9.960	11.030	7.961	112.235	-17.893	-0,63	7,09	602	Prodotti in metallo
39.723	22.865	25,71	53.738	26.078	41.140	252.520	-92.416	-2,29	16,29	939	Meccanico
16.363	10.123	14,33	17.471	n.d.	9.132	34.451	73.270	4,12	26,51	804	Servizi alle imprese
48.429	20.705	19,87	27.687	22.159	20.675	131.758	111.905	3,22	15,69	448	Chimico e farmaceutico
37.363	21.739	21,95	28.248	n.d.	21.971	207.626	-45.481	-1,35	10,58	1.002	Meccanico
7.153	3.899	3,59	6.120	7.912	5.651	397.716	-3	0,00	1,42	153	Elettrico ed elettronico
16.026	21.240	10,13	9.510	18.308	8.209	119.880	-1.756	-0,10	6,85	470	Chimico e farmaceutico
11.461	7.970	7,18	9.493	16.163	6.524	73.711	-54.318	-4,61	8,85	715	Meccanico
22.508	17.376	14,85	16.706	3.676	10.721	94.831	44.427	1,97	11,31	645	Altro manifatturiero
14.666	2.131	11,88	24.086	14.544	13.733	35.675	-13.977	-0,94	38,50	150	Altro manifatturiero
17.013	3.099	8,15	16.233	3.335	11.732	64.275	86.000	7,00	18,25	66	Tessile e sistema moda
5.969	3.080	4,39	6.407	4.523	3.330	28.793	-2.580	-0,42	11,57	262	Costruzioni
5.461	7.934	4,21	3.640	12.272	2.702	46.854	-114	-0,02	5,77	179	Meccanico
10.782	6.736	4,96	3.446	9.042	2.905	26.652	-1.728	-0,21	10,90	748	Mezzi di trasporto
20.311	13.743	18,03	35.978	30.564	26.766	121.335	-39.024	-1,64	22,06	854	Altro manifatturiero
5.377	4.937	3,90	2.643	4.852	1.807	12.450	8.747	1,93	14,51	25	Energia ed estrazione
38.110	36.000	23,86	8.617	14.912	11.191	50.772	0	0,00	22,04	1.447	Gomma e plastica
4.430	7.632	7,11	4.237	19.074	3.393	103.119	19.439	2,25	3,29	0	Tessile e sistema moda
35.353	24.338	23,28	27.627	24.660	21.997	146.266	-21.531	-0,65	15,04	1.031	Gomma e plastica
6.839	2.492	4,56	11.555	-1.498	5.868	29.738	567	0,07	19,73	118	Commercio di autoveicoli
10.829	6.746	6,94	13.309	7.040	9.428	59.850	14.879	1,38	15,75	138	Commercio di autoveicoli
7.485	5.188	5,12	1.443	396	332	13.353	-3.426	-0,50	2,48	2.339	Trasporti e logistica
7.941	8.971	6,57	5.518	9.309	2.879	36.589	12.532	1,34	7,87	993	Attività finanziarie e immobiliari
18.577	14.595	12,11	12.052	20.349	8.614	125.368	-11.133	-0,66	6,87	133	Alimentare e bevande
8.733	9.646	6,16	1.426	2.144	497	81.174	24.606	2,57	0,61	265	Alimentare e bevande
8.630	7.681	7,85	12.512	10.098	9.764	32.030	25.411	2,36	30,48	863	Prodotti in metallo
28.142	16.737	22,21	26.320	1.203	15.936	162.023	18.588	0,71	9,84	422	Gomma e plastica
9.230	5.597	7,78	7.249	824	7.465	39.686	61.631	6,40	18,81	595	Servizi alle imprese
3.789	880	4,67	4.758	n.d.	1.103	2.027	36.546	7,00	54,40	42	Energia ed estrazione
12.977	13.933	8,55	6.173	13.544	4.406	18.980	13.445	1,09	23,21	146	Chimico e farmaceutico
36.603	50.079	30,25	33.840	31.647	27.239	121.763	-18.358	-0,43	22,37	260	Gomma e plastica
9.102	6.096	7,01	6.659	7.208	4.135	51.312	54.019	5,87	8,06	859	Altro manifatturiero
22.110	7.667	15,10	14.125	9.176	4.166	197.899	81.161	4,22	2,11	78	Prodotti in metallo
12.765	11.684	9,29	8.838	2.804	7.982	67.895	13.860	1,05	11,76	214	Alimentare e bevande
7.897	1.775	3,91	1.672	-6.164	1.234	17.185	31.283	6,59	7,18	84	Prodotti in metallo
43.262	29.149	28,13	37.468	24.729	22.563	253.608	-98.393	-2,49	8,90	588	Meccanico
19.511	7.605	11,81	10.042	20.224	7.674	67.710	-51.650	-3,19	11,33	908	Altri servizi
13.485	11.310	9,21	7.588	1.269	2.775	18.214	14.235	1,17	15,24	1.375	Servizi alle imprese
20.493	17.903	16,99	17.156	16.333	14.383	77.412	-16.230	-0,78	18,58	247	Prodotti in metallo
16.559	7.284	13,99	21.136	10.833	14.989	54.988	-12.382	-0,79	27,26	93	Chimico e farmaceutico
8.334	13.846	8,17	7.007	10.802	3.350	42.170	11.151	0,93	7,94	976	Mezzi di trasporto
21.054	6.384	11,58	10.231	5.375	7.382	153.127	-31.568	-2,02	4,82	637	Altro manifatturiero
11.103	17.052	11,42	13.076	9.159	9.231	20.060	-271	-0,02	46,02	746	Alimentare e bevande
13.416	10.466	11,28	10.106	5.365	6.711	46.042	40.745	3,05	14,58	1.550	Altro manifatturiero
25.933	26.702	25,04	27.779	26.648	21.700	147.259	-71.360	-2,55	14,74	304	Prodotti in metallo
9.748	12.421	8,25	5.677	2.422	4.095	35.114	5.196	0,48	11,66	616	Commercio al dettaglio
12.575	5.030	10,24	14.858	5.692	10.798	48.054	-15.011	-1,32	22,47	42	Prodotti in metallo
22.814	21.964	22,03	10.079	-4.945	2.889	96.592	67.136	2,74	2,99	145	Elettrico ed elettronico
7.884	7.924	5,37	4.039	9.992	2.911	45.343	-10.800	-1,51	6,42	484	Mezzi di trasporto
5.374	1.643	5,10	5.920	n.d.	2.778	26.554	-2.857	-0,55	10,46	1.224	Commercio al dettaglio

Le best performer

Società	Sede	Bilancio	Fatturato 2023 (€'000)	Fatturato 2022 (€'000)	Fatturato 2021 (€'000)	Fatturato 2020 (€'000)	EBITDA 2023 (€'000)	EBITDA 2022 (€'000)
TOLLEGNO HOLDING SPA	Tollegno	C	96.799	134.622	130.427	106.299	9.205	14.457
BIRLA CARBON ITALY SRL	Trecate	O	110.477	134.056	87.352	59.942	24.627	23.958
MONDOFFICE SRL	Castelletto Cervo	O	142.096	133.602	118.840	117.226	12.132	5.915
AUTHOS SPA- S.B.	Torino	O	175.541	131.053	149.636	119.886	9.935	8.476
CORAL FINSERVICE SPA	Torino	C	151.355	130.491	112.661	90.220	24.520	15.096
RETE SPA	Torino	O	127.880	129.461	68.252	44.967	3.361	4.447
TE CONNECTIVITY ITALIA SRL	Collegno	O	103.852	127.886	125.070	94.663	12.796	17.884
BOLAFFI SPA	Torino	C	108.189	127.845	55.194	49.670	3.069	3.615
POLIOLI SPA	Vercelli	C	71.557	127.365	111.009	51.288	3.070	5.666
AROL SPA	Canelli	C	n.d.	126.207	112.083	98.915	n.d.	13.357
SISTEMI SPA	Collegno	O	137.202	125.445	117.508	109.951	49.695	45.277
O.R.A. SOC. AGR. A R.L.	Cherasco	O	128.368	125.198	92.932	85.792	17.521	11.694
MAINA PARTECIPAZIONI SRL	Fossano	C	123.576	124.993	97.249	80.472	15.482	6.952
GINO AUTO SRL	Cuneo	O	148.738	122.860	115.628	102.149	8.246	7.086
CRIVELLI SRL	Valenza	O	126.340	121.952	94.896	57.646	9.035	10.084
WEBASTO SPA	Venaria Reale	O	107.546	121.240	91.539	70.012	10.460	4.206
SUNINO SPA	Castellamonte	C	107.741	120.541	109.893	92.717	14.044	14.014
FRATELLI PETTINAROLI SPA	San Maurizio d'Opaglio	C	124.039	118.179	97.178	75.176	31.149	28.218
PAINI SPA RUBINETTERIE	Pogno	C	119.179	117.491	119.653	109.694	8.155	7.385
TCN SRL	Alba	C	107.380	116.995	93.354	67.432	9.149	13.958
INDUSTRIA BULLONERIA SPECIALE SRL	Buttigiera Alta	O	n.d.	115.755	102.015	70.253	n.d.	8.195
NC REDA SPA	Biella	C	116.810	114.188	80.448	73.109	17.386	15.730
TECNO GI SPA	Borgolavezzaro	C	97.545	113.959	91.498	66.629	18.346	16.475
TECNIKABEL SPA	Torino	C	138.316	113.716	86.023	70.208	21.147	8.919
ISCOT INVESTIMENTI SRL	Torino	C	n.d.	113.572	100.693	86.294	n.d.	6.787
CENTRO 3A SPA	Asti	O	117.613	113.331	103.628	111.287	4.929	3.784
GLOBUS SERVIZI SRL (MEC-DIESEL SPA)	Torino	C	n.d.	111.647	92.358	74.485	n.d.	16.962
VALEO SERVICE ITALIA SPA	Santena	O	129.107	110.734	97.975	77.187	12.144	8.871
DS SMITH RECYCLING ITALIA SRL	Torino	O	84.369	109.996	73.171	50.573	1.132	2.876
NEWATT SRL	Magliano Alfieri	O	128.291	109.261	60.398	28.159	8.756	7.226
PATTERN SPA	Collegno	C	145.598	109.212	69.506	52.584	18.828	10.936
DUMAREY AUTOMOTIVE ITALIA SPA	Torino	O	105.463	109.084	99.153	99.253	8.655	12.641
GEDI DIGITAL SRL	Torino	O	95.976	108.321	85.060	54.709	7.247	7.306
UNICAR SPA	Alba	O	143.094	107.762	94.285	85.209	5.269	4.233
SEMIRAMIS SRL	Ivrea	C	n.d.	107.743	108.276	73.218	n.d.	6.635
M.E.C. SPA	Montanera	O	113.803	107.487	100.771	89.929	4.800	6.032
C.M. SERVICE SRL	Cascinette d'Ivrea	O	114.924	107.380	105.883	73.182	5.680	6.476
OWENSCORP ITALIA SPA	Torino	O	125.267	107.366	84.272	52.361	27.378	25.650
UBI SRL (MOLLO SRL)	Alba	C	127.198	106.193	93.018	75.639	66.863	56.332
MATTIOLI SPA	Torino	C	133.106	105.393	86.575	63.431	15.033	11.648
PATELEC CORDS AND CABLES SRL	Cerrina Monferrato	C	n.d.	105.181	106.729	73.880	n.d.	7.975
SANOMA ITALIA SPA	Torino	O	103.169	103.294	108.562	102.481	16.350	28.281
LANIFICIO LUIGI COLOMBO SPA	Borgosesia	O	107.181	103.123	77.419	64.027	13.924	9.664
MAHLE COMPONENTI MOTORI ITALIA SRL	Grugliasco	O	99.351	102.235	106.753	80.027	3.565	2.210
FUCHS LUBRIFICANTI SPA	Torino	O	107.131	102.204	87.497	70.019	8.025	4.172
TN ITALY SPA	Torino	C	89.958	102.160	83.709	62.040	7.664	11.044
SERRAVALLE COPPER TUBES SRL	Serravalle Scrivia	O	126.693	102.014	92.614	65.323	5.277	2.567
FIORENTINI ALIMENTARI SPA	Trofarello	O	113.043	101.949	97.321	80.114	8.369	12.524
LANNUTTI SPA	Cuneo	O	101.093	101.918	91.316	73.357	13.106	16.450
SILA SPA	Orbassano	C	129.050	101.509	80.409	59.656	18.151	8.524

EBITDA 2021 (€'000)	EBITDA 2020 (€'000)	EBITDA medio 2022-21-20 %	EBIT 2022 (€'000)	Risultato Esercizio 2023 (€'000)	Risultato Esercizio 2022 (€'000)	Patrimonio Netto 2022 (€'000)	PFN 2022 (€'000)	PFN/EBITDA 2022-21-20	ROE 2022 %	Addetti	Settore ATECO
8.958	5.279	7,73	11.014	3.718	10.376	63.987	1.638	0,17	16,22	418	Tessile e sistema moda
9.570	8.096	14,79	20.028	15.037	14.667	63.280	-20.579	-1,48	23,18	78	Chimico e farmaceutico
5.863	8.078	5,37	4.591	7.884	4.295	14.817	-5.528	-0,84	28,99	314	Commercio al dettaglio
6.529	4.463	4,86	6.327	3.233	3.414	14.465	15.049	2,32	23,60	125	Commercio di autoveicoli
13.447	9.707	11,47	9.822	14.723	8.225	72.999	264	0,02	11,27	582	Meccanico
3.967	4.085	5,15	1.319	478	1.283	28.210	-2.631	-0,63	4,55	6	Chimico e farmaceutico
18.368	15.861	14,99	10.381	5.098	8.289	109.191	-54	0,00	7,59	467	Elettrico ed elettronico
3.270	2.428	4,00	2.156	651	1.255	20.762	19.363	6,24	6,04	114	Commercio al dettaglio
3.998	2.946	4,35	2.224	-248	1.767	20.672	23.018	5,48	8,55	160	Chimico e farmaceutico
16.344	17.070	13,87	6.370	n.d.	4.739	94.242	-26.342	-1,69	5,03	680	Meccanico
45.060	39.064	36,67	42.174	39.323	35.357	194.014	-162.795	-3,77	18,22	317	Servizi alle imprese
4.590	5.146	7,05	9.140	10.462	6.607	13.803	6.895	0,97	47,86	416	Alimentare e bevande
8.161	8.158	7,69	4.209	9.230	3.457	40.621	4.788	0,62	8,51	202	Alimentare e bevande
3.994	2.407	3,96	6.246	4.356	4.324	15.157	1.564	0,35	28,53	90	Commercio di autoveicoli
7.887	2.288	7,38	9.130	5.339	6.185	54.069	29.816	4,42	11,44	78	Altro manifatturiero
11.276	6.258	7,69	2.292	6.313	1.933	63.561	-2	0,00	3,04	309	Mezzi di trasporto
8.922	9.190	9,94	7.236	4.316	5.830	32.118	28.980	2,71	18,15	2.244	Servizi alle imprese
17.337	15.365	20,97	23.031	19.973	17.565	93.309	-23.056	-1,14	18,82	284	Meccanico
9.421	9.580	7,61	3.099	1.870	2.193	101.321	9.956	1,13	2,16	294	Meccanico
11.811	6.654	11,67	10.102	2.876	6.505	47.035	17.285	1,60	13,83	414	Prodotti in metallo
7.673	5.670	7,48	1.844	n.d.	2.655	118.161	20.309	2,83	2,25	391	Prodotti in metallo
770	5.168	8,09	4.611	2.869	1.527	96.405	40.978	5,67	1,58	n.d.	Tessile e sistema moda
18.228	14.572	18,11	13.007	11.198	9.924	78.552	-17.339	-1,06	12,63	162	Gomma e plastica
5.252	2.103	6,03	5.027	11.500	3.922	23.675	30.803	5,68	16,57	418	Elettrico ed elettronico
7.344	6.709	6,93	4.612	n.d.	535	10.246	7.273	1,05	5,22	n.d.	Altri servizi
4.177	5.065	3,97	2.112	1.424	1.564	34.247	-7.550	-1,74	4,57	44	Alimentare e bevande
14.756	10.706	15,23	14.675	n.d.	13.960	87.324	6.368	0,45	15,99	340	Commercio di autoveicoli
5.879	5.100	6,94	8.746	6.530	6.231	9.391	-59	-0,01	66,34	69	Mezzi di trasporto
3.371	2.488	3,74	2.080	516	1.819	15.904	-49	-0,02	11,44	65	Altri servizi
2.296	1.314	5,48	6.870	5.976	3.976	7.519	-501	-0,14	52,88	12	Energia ed estrazione
7.690	5.385	10,38	6.882	23.385	4.064	29.628	12.424	1,55	13,72	693	Tessile e sistema moda
12.263	13.516	12,49	6.148	1.409	4.443	47.790	-5.580	-0,44	9,30	465	Altri servizi
2.434	797	4,25	121	-209	401	13.959	-3.164	-0,90	2,87	204	Altri servizi
4.123	3.025	3,96	3.106	2.402	2.117	24.664	17.775	4,69	8,58	156	Commercio di autoveicoli
13.456	5.834	8,96	5.370	n.d.	10.907	38.866	8.658	1,00	28,06	3.791	Attività finanziarie e immobiliari
7.174	5.725	6,35	3.168	1.355	2.205	19.324	18.178	2,88	11,41	108	Alimentare e bevande
13.355	5.814	8,95	5.263	2.900	4.142	12.479	6.234	0,73	33,19	3.791	Altri servizi
14.977	3.662	18,15	25.039	14.391	17.989	49.437	-19.436	-1,32	36,39	165	Tessile e sistema moda
47.821	32.948	49,88	26.071	26.665	21.538	108.898	-34.265	-0,75	19,78	436	Servizi alle imprese
11.939	8.378	12,52	9.109	8.042	6.566	34.276	15.051	1,41	19,16	432	Altro manifatturiero
6.783	2.789	6,14	6.908	n.d.	4.778	19.933	8.039	1,37	23,97	558	Elettrico ed elettronico
35.723	34.549	31,35	16.785	4.334	23.778	137.171	-3.968	-0,12	17,33	162	Altri servizi
6.579	5.363	8,83	7.762	8.538	5.497	44.041	-4.673	-0,65	12,48	402	Tessile e sistema moda
9.118	2.254	4,70	1.276	2.804	7.251	49.050	-3.427	-0,76	14,78	232	Mezzi di trasporto
4.413	4.310	4,96	2.560	4.301	1.573	19.809	1.382	0,32	7,94	103	Energia ed estrazione
9.902	5.944	10,85	8.448	3.892	6.866	92.763	-5.826	-0,65	7,40	372	Meccanico
3.987	3.030	3,69	986	1.266	137	6.605	13.905	4,35	2,07	238	Prodotti in metallo
15.159	10.448	13,65	9.510	4.888	7.686	81.513	-16.743	-1,32	9,43	39	Alimentare e bevande
14.142	8.389	14,62	9.278	25.815	20.085	120.652	11.987	0,92	16,65	278	Trasporti e logistica
5.787	42	5,94	1.531	4.059	1.357	14.722	31.747	6,64	9,22	891	Mezzi di trasporto

Le best performer

Società	Sede	Bilancio	Fatturato 2023 (€'000)	Fatturato 2022 (€'000)	Fatturato 2021 (€'000)	Fatturato 2020 (€'000)	EBITDA 2023 (€'000)	EBITDA 2022 (€'000)
BTT SOLUTIONS IT SRL	Grugliasco	O	105.202	100.254	95.765	78.063	2.549	2.664
CARLO NOBILI SPA	Borgomanero	C	88.471	100.022	99.836	83.127	11.161	12.593
AUNDE ITALIA SPA	Poirino	C	130.321	99.676	97.678	84.701	15.456	9.684
HEXAGON METROLOGY SPA	Grugliasco	O	117.406	99.402	93.515	80.944	14.217	3.827
TELSY SPA	Torino	O	113.722	99.148	39.631	25.359	12.282	7.480
TECHEMET SRL	Torino	O	46.179	98.343	85.378	53.295	1.072	4.454
AMBROGIO TRASPORTI SPA	Vinovo	O	97.647	97.801	87.005	76.266	8.488	7.428
PPG INDUSTRIES ITALIA SRL	Quattordio	O	n.d.	97.717	77.601	72.191	n.d.	11.750
MARIO LEVI SPA	Torino	C	n.d.	97.232	75.296	72.937	n.d.	8.640
NORAUTO ITALIA SPA	Moncalieri	O	104.192	97.061	82.269	82.325	5.662	5.653
LANIFICIO ERMENEGILDO ZEGNA E FIGLI SPA	Biella	O	113.706	96.032	64.783	59.914	23.422	18.741
VALBORMIDA SPA	Bubbio	O	82.153	94.821	77.085	47.334	7.417	10.792
SAN BERNARDO SPA	Garessio	O	109.973	94.644	63.522	56.110	10.983	6.098
VISHAY SEMICONDUCTOR ITALIANA SPA	Borgaro Torinese	O	87.605	94.454	76.092	51.790	22.110	25.858
INTERNATIONAL TIN PLATE SRL	Novi Ligure	O	45.435	94.001	70.170	44.468	4.549	3.423
BIMOTOR SPA	Ciriè	O	114.463	93.762	71.589	63.789	8.859	6.844
JOYSON SAFETY SYSTEMS TORINO SRL	Orbassano	O	106.138	93.397	86.051	75.703	3.513	4.887
BALCHEM ITALIA SRL	Marano Ticino	O	70.589	93.317	74.019	65.734	10.276	22.803
SAN GRATO SPA	Torino	C	102.695	93.301	77.814	60.268	17.639	15.845
O M P OFFICINE MECCANICHE PIEMONTESI SRL	Busano	C	n.d.	93.093	77.157	50.507	n.d.	9.961
TAZZETTI SPA	Volpiano	C	113.333	93.005	72.867	65.346	31.449	13.456
FI.MA.T. SRL (GRUPPO MASSUCCO)	Torino	C	n.d.	92.884	68.648	56.285	n.d.	9.378
PANEALBA SRL	Cherasco	O	112.734	92.258	77.461	70.555	22.163	12.812
GALLINA HOLDING SRL	Torino	C	92.961	92.240	92.207	74.399	10.129	8.684
HUHTAMAKI FLEXIBLES ITALY SRL	Carbonara Scrivia	O	79.793	91.078	82.131	74.793	8.170	6.045
AKKODIS ITALY SRL	Torino	O	96.582	90.946	47.906	27.038	9.936	8.049
GERMANETTI SRL	Bra	O	98.336	89.458	66.223	57.605	4.922	4.626
TECNOPOL SNETOR SPA	Torino	O	64.007	88.972	80.807	51.439	2.519	4.250
S.E.C.A.P. SPA	Torino	O	129.007	88.872	60.346	38.789	21.629	8.947
MEDIAPLUS ITALIA SRL	Torino	O	120.273	87.741	20.169	42.677	4.361	3.473
BISIO PROGETTI SPA	Alessandria	O	93.713	87.563	78.829	67.292	25.771	18.560
BIEMMEDUE SPA	Cherasco	C	82.874	87.493	72.845	59.165	7.154	5.785
SMART EVOLUTION TRADING SPA	Torino	O	91.238	87.332	12.454	11.069	11.517	9.197
LAGOR SRL	Alessandria	O	82.117	86.349	51.803	37.107	15.192	7.426
DUBHE SRL	Torino	O	101.593	86.340	69.981	53.735	17.988	14.584
EUROPEAN METALS SRL	Volpiano	O	46.295	85.729	29.824	329	-13.810	7.537
TUBOSIDER SPA	Monticello d'Alba	O	56.200	85.624	69.960	43.104	14.166	34.637
F.A.G. ARTIGRAFICHE SPA	Dogliani	O	76.957	84.537	72.470	62.041	12.952	9.643
SABELT SPA	Torino	O	90.097	84.516	71.580	52.212	9.367	8.084
FCA GROUP MARKETING SPA	Torino	O	103.001	83.425	72.650	62.911	82.751	56.751
SIKA POLYURETHANE MANUFACTURING SRL	Cerano	O	81.042	83.422	62.425	50.895	7.034	4.843
RUBINETTERIA PAFFONI SPA	Pogno	O	78.597	83.400	80.861	66.674	15.348	18.620
STAR7 SPA	Alessandria	C	104.406	83.251	58.992	43.461	14.615	15.465
SBS SPA	Miasino	O	82.594	82.961	58.916	51.965	14.722	16.452
NORD ENGINEERING SPA	Caraglio	O	135.470	82.268	55.904	61.712	25.602	7.209
R.J. SRL	Torino	O	83.935	81.613	54.731	36.687	14.162	16.787
HFC 2008 SRL (STAMPERIA CASSINA RIZZARDI SPA)	Torino	C	76.522	81.438	65.273	44.480	12.023	11.757
CARTIERA GIACOSA SPA	Front	O	59.604	81.349	65.626	49.800	11.235	11.437
IMBALLAGGI PIEMONTESI SRL	Torino	O	56.399	80.991	65.012	49.887	12.746	8.657
ENERGY WAVE SPA	Alessandria	O	108.872	80.672	51.215	41.236	9.148	6.996

EBITDA 2021 (€'000)	EBITDA 2020 (€'000)	EBITDA medio 2022-21-20 %	EBIT 2022 (€'000)	Risultato Esercizio 2023 (€'000)	Risultato Esercizio 2022 (€'000)	Patrimonio Netto 2022 (€'000)	PFN 2022 (€'000)	PFN/EBITDA 2022-21-20	ROE 2022 %	Addetti	Settore ATECO
4.306	3.184	3,70	2.156	1.497	1.466	22.160	-3.181	-0,94	6,61	107	Mezzi di trasporto
19.107	12.985	15,79	5.822	5.103	4.616	101.022	-17.727	-1,19	4,57	305	Meccanico
11.689	9.707	11,02	4.140	7.579	3.534	60.550	3.580	0,35	5,84	1.304	Tessile e sistema moda
7.036	5.348	5,92	1.726	9.853	1.058	53.002	-513	-0,09	2,00	284	Meccanico
7.331	-4.248	6,44	4.545	4.649	2.928	30.609	-15	0,00	9,57	217	Altri servizi
4.104	2.683	4,74	4.235	324	3.653	5.319	-6.924	-1,85	68,67	31	Altri servizi
4.315	4.570	6,25	3.374	959	2.546	40.013	19.803	3,64	6,36	95	Trasporti e logistica
8.741	11.565	12,95	1.136	n.d.	16.950	363.273	-4.751	-0,44	4,67	589	Chimico e farmaceutico
7.906	8.242	10,10	5.315	n.d.	3.452	63.698	-2.823	-0,34	5,42	250	Tessile e sistema moda
4.712	3.137	5,16	3.254	2.567	2.143	16.431	-2.353	-0,52	13,04	640	Commercio di autoveicoli
10.548	7.190	16,53	12.851	12.328	8.500	44.455	164	0,01	19,12	451	Tessile e sistema moda
10.995	5.522	12,46	7.002	2.820	5.763	40.196	3.389	0,37	14,34	200	Prodotti in metallo
6.338	5.565	8,40	2.276	3.954	1.699	11.659	15.632	2,61	14,57	126	Alimentare e bevande
13.673	-792	17,42	18.164	4.551	15.849	40.479	-118	-0,01	39,15	259	Elettrico ed elettronico
2.722	2.341	4,07	2.936	3.019	2.156	23.637	6.915	2,44	9,12	22	Prodotti in metallo
4.064	3.435	6,26	6.084	4.769	4.006	18.513	2.657	0,56	21,64	86	Meccanico
7.020	4.874	6,58	1.856	1.917	1.151	154.395	-2.248	-0,40	0,75	308	Mezzi di trasporto
14.192	14.348	22,03	19.152	5.096	14.181	66.020	-24.338	-1,42	21,48	137	Chimico e farmaceutico
5.108	9.155	13,01	11.444	10.818	8.309	42.539	-10.524	-1,05	19,53	249	Prodotti in metallo
8.792	4.369	10,47	7.841	n.d.	6.077	42.500	19.238	2,50	14,30	229	Mezzi di trasporto
10.154	11.193	15,05	10.932	19.691	7.794	27.395	21.044	1,81	28,45	66	Chimico e farmaceutico
8.174	5.984	10,81	5.171	n.d.	4.485	43.250	10.372	1,32	10,37	370	Prodotti in metallo
13.289	12.266	15,97	6.277	9.837	5.147	59.724	32.059	2,51	8,62	117	Alimentare e bevande
10.223	11.806	11,87	3.979	6.214	3.182	63.098	7.549	0,74	5,04	249	Gomma e plastica
8.008	6.370	8,24	3.969	4.877	3.256	30.854	391	0,06	10,55	167	Gomma e plastica
8.096	1.273	10,50	6.158	3.964	3.976	5.997	-2.195	-0,38	66,30	828	Servizi alle imprese
2.899	2.387	4,65	3.859	2.884	2.900	16.508	11.770	3,56	17,57	231	Trasporti e logistica
5.358	2.140	5,31	4.177	1.921	4.040	12.405	16.806	4,29	32,56	14	Gomma e plastica
2.818	864	6,72	8.777	8.101	5.441	11.918	4.038	0,96	45,65	78	Costruzioni
735	2.558	4,49	3.329	2.987	2.363	4.864	-481	-0,21	48,59	35	Servizi alle imprese
19.213	15.720	22,89	9.957	13.600	11.633	44.291	12.687	0,71	26,26	248	Gomma e plastica
6.227	2.656	6,68	2.450	1.581	1.708	21.049	21.521	4,40	8,11	353	Meccanico
893	730	9,76	8.948	7.663	6.296	8.259	1.365	0,38	76,24	42	Altro manifatturiero
6.583	3.014	9,71	3.417	7.798	2.534	53.044	-6.231	-1,10	4,78	184	Prodotti in metallo
12.266	8.995	17,06	12.909	991	8.949	57.610	9.180	0,77	15,53	144	Commercio di autoveicoli
-874	106	5,84	6.160	-15.807	5.952	32.731	-1.601	-0,71	18,18	131	Prodotti in metallo
15.658	6.341	28,50	33.359	9.341	24.132	36.157	-31.677	-1,68	66,74	82	Prodotti in metallo
7.841	7.915	11,60	5.969	7.958	4.989	80.952	-9.721	-1,15	6,16	215	Carta e stampa
5.660	4.954	8,98	2.037	1.064	1.106	26.044	10.692	1,72	4,25	222	Mezzi di trasporto
48.006	44.397	68,11	56.751	68.863	40.929	747.153	-106	0,00	5,48	3	Servizi alle imprese
2.957	4.225	6,11	3.495	3.988	2.515	11.444	-3	0,00	21,98	96	Chimico e farmaceutico
20.707	15.364	23,68	14.787	8.735	10.943	76.310	-16.120	-0,88	14,34	207	Meccanico
8.216	4.341	15,09	7.671	2.232	3.425	29.493	10.095	1,08	11,61	790	Servizi alle imprese
10.600	7.120	17,63	14.890	8.927	10.041	34.851	3.673	0,32	28,81	166	Elettrico ed elettronico
3.441	6.235	8,45	6.889	17.712	4.748	31.136	24.111	4,28	15,25	108	Meccanico
6.006	6.680	17,03	14.771	9.545	10.781	38.908	-3.974	-0,40	27,71	150	Prodotti in metallo
8.152	4.528	12,78	6.166	4.458	4.464	32.634	14.259	1,75	13,68	331	Tessile e sistema moda
8.472	6.298	13,32	5.546	3.538	3.279	33.129	-930	-0,11	9,90	101	Carta e stampa
8.525	7.089	12,39	6.356	7.942	5.200	60.952	-27.192	-3,36	8,53	113	Carta e stampa
3.259	3.912	8,18	2.315	2.317	1.572	14.487	-2.050	-0,43	10,85	140	Commercio al dettaglio

Le best performer

Società	Sede	Bilancio	Fatturato 2023 (€'000)	Fatturato 2022 (€'000)	Fatturato 2021 (€'000)	Fatturato 2020 (€'000)	EBITDA 2023 (€'000)	EBITDA 2022 (€'000)
ALESSI SPA - S.B.	Omegna	C	99.133	80.025	74.669	54.293	5.887	4.798
MOLINI VALENTE SPA	Felizzano	O	83.090	79.851	51.601	44.773	10.707	8.179
TECNO V SPA (GAMMASTAMP SPA)	Torino	C	n.d.	79.809	66.713	59.788	n.d.	8.295
MASSUCCO T. SRL	Cuneo	O	87.960	79.495	64.969	39.491	14.500	11.842
IMPER ITALIA SRL	Torino	O	75.095	79.425	57.537	42.964	10.050	8.245
SO.MET. ENERGIA SRL	Costigliole d'Asti	O	35.812	79.218	38.787	26.456	2.753	2.333
A.D. MOTORS SPA	Torino	O	n.d.	78.607	57.214	43.618	n.d.	4.784
MAGIFER SRL	Torino	O	86.531	78.168	118.372	45.942	3.462	5.298
SYNTHOMER SPECIALTY RESINS SRL	Sant'Albano Stura	O	73.442	78.120	53.422	36.980	4.788	5.540
LIPHOL SRL	Torino	C	53.818	78.034	68.981	45.417	10.262	15.959
NISSHA METALLIZING SOLUTIONS SRL	Casalgrasso	O	61.123	78.028	55.790	40.808	5.578	7.615
ASTIDENTAL DI SABBIONE SPA	Asti	C	74.856	77.551	77.180	62.778	3.330	2.861
MACDERMID PERFORM. SOLUTIONS IT. SRL	Biella	C	71.242	77.313	68.710	53.597	4.644	5.966
PRASCO SPA	Leini	C	n.d.	77.113	67.199	57.804	n.d.	7.047
GRADENIGO SRL	Torino	O	73.404	76.125	73.215	58.484	9.585	9.429
TSG ITALIA SRL	Asti	O	85.555	75.889	69.599	61.133	2.887	2.486
IN.FIN. 1989 SRL (GRUPPO CAVANNA)	Novara	C	90.002	75.104	75.055	50.686	1.857	3.424
EQUILIBRA SRL	Torino	O	n.d.	74.983	68.903	58.967	n.d.	4.921
DAMILANO GRUPPO SPA	Moncalieri	C	n.d.	74.893	60.886	56.848	n.d.	6.493
NOCCIOLE MARCHISIO SPA	Cortemilia	O	78.463	74.825	37.116	53.807	5.150	4.412
M.E.A.T. & D.O.R.I.A. SRL	Torino	O	82.402	74.823	65.304	58.115	26.287	22.327
ASICS ITALIA SRL	Cuneo	O	75.897	74.751	57.097	45.336	1.570	2.373
OXERRA ITALY SPA	Torino	O	45.649	74.649	55.294	53.600	-2.330	6.020
RINAUDO HOLDING SRL (GRANDA ZUCCHERI)	Busca	C	107.369	74.260	55.357	48.042	7.058	5.345
OFFICINA MECCANICA SESTESE SPA	Paruzzaro	C	76.036	74.005	66.183	56.043	11.111	7.359
OLIMAC SRL	Margarita	O	71.140	73.754	61.956	46.242	32.758	31.679
KORVELLA ITALIA SRL	Alba	O	143.294	73.679	16.701	14.032	9.036	5.982
VIR SPA	Valduggia	C	74.250	73.588	65.213	52.490	7.317	5.647
MUNDI RISO SRL	Vercelli	O	79.953	73.138	56.244	62.285	4.915	4.212
MOSCA SPA	Benna	O	56.427	72.886	72.501	40.459	5.611	7.972
GRUPPO MARAZZATO HOLDING SRL	Borgo Vercelli	C	n.d.	72.164	61.183	47.431	n.d.	9.719
I.C.L. SPA	S. Ambrogio di Torino	O	60.199	72.025	66.959	33.159	3.541	7.820
RISERIA VIGNOLA GIOVANNI SPA	Balzola	O	74.070	71.951	73.152	66.178	4.971	6.131
GAI INVEST SPA	Ceresole Alba	C	73.262	71.543	65.385	50.332	17.781	16.823
AUTOVIP SRL	Torino	O	92.007	71.430	79.513	66.394	4.224	4.021
JACOBACCI & PARTNERS SPA	Torino	C	72.712	70.998	72.309	70.972	9.187	6.750
FRATELLI PIACENZA SPA	Pollone	O	85.736	70.778	51.829	40.835	15.217	10.800
NIC.MA. SRL	Rivarolo Canavese	C	68.837	70.737	61.327	50.616	2.846	2.398
KELEMATA SPA	Torino	C	111.045	70.675	67.857	68.658	8.933	5.701
PPG ARCHITECTURAL COATINGS ITALY SRL	Cavallirio	O	64.463	70.327	60.827	42.930	9.967	10.609
METER SPA	Robassomero	C	72.659	70.258	66.222	50.106	11.392	8.270
SACCHETTO SPA	Torino	O	65.274	70.044	49.379	42.073	9.249	9.455
BOTTO GIUSEPPE E FIGLI SPA	Biella	O	74.813	69.962	51.747	47.809	7.102	6.632
FIAMMENGO FEDERICO SRL	Torino	O	75.813	69.749	85.733	26.449	15.229	17.709
LVMH W&J JEWELRY OPERATIONS SRL	Alessandria	C	n.d.	69.699	51.320	33.059	n.d.	5.464
COMETTO SPA	Borgo San Dalmazzo	O	87.823	69.669	58.097	42.353	20.731	16.784
FERRARI SPA	Alessandria	O	74.907	69.658	56.729	40.139	13.516	11.844
ROTECH SPA	San Gillio	C	77.656	69.526	60.299	46.224	6.417	5.036
GIOIELLI DI VALENZA SPA	Valenza	O	78.810	68.857	57.145	46.937	7.338	6.328
RELIFE PAPER MILL SRL	Bosco Marengo	O	45.722	68.661	52.777	35.857	10.717	20.848

EBITDA 2021 (€'000)	EBITDA 2020 (€'000)	EBITDA medio 2022-21-20 %	EBIT 2022 (€'000)	Risultato Esercizio 2023 (€'000)	Risultato Esercizio 2022 (€'000)	Patrimonio Netto 2022 (€'000)	PFN 2022 (€'000)	PFN/EBITDA 2022-21-20	ROE 2022 %	Addetti	Settore ATECO
2.837	196	3,75	2.741	1.386	1.488	24.108	6.192	2,37	6,17	277	Prodotti in metallo
7.778	5.680	12,28	5.256	4.606	4.064	38.175	-6.518	-0,90	10,64	37	Alimentare e bevande
6.235	6.290	10,09	3.333	n.d.	2.770	29.060	8.822	1,27	9,53	724	Mezzi di trasporto
10.133	4.615	14,45	8.937	7.478	6.363	39.331	11.217	1,27	16,18	120	Meccanico
4.043	3.481	8,76	5.965	5.524	4.864	20.444	10.373	1,97	23,79	85	Altro manifatturiero
2.336	2.607	5,04	2.206	1.674	1.511	7.169	-215	-0,09	21,07	17	Energia ed estrazione
3.189	1.844	5,47	4.619	n.d.	3.300	9.344	605	0,18	35,32	101	Commercio di autoveicoli
5.179	3.052	5,58	3.580	1.473	2.845	18.888	-8.215	-1,82	15,06	34	Prodotti in metallo
5.491	4.166	9,02	4.112	2.488	2.920	21.673	-392	-0,08	13,47	93	Chimico e farmaceutico
14.308	7.990	19,88	12.082	5.470	13.426	72.578	-12.080	-0,95	18,50	n.d.	Alimentare e bevande
6.137	2.186	9,13	5.467	2.787	4.112	18.960	3.408	0,64	21,68	181	Carta e stampa
4.460	2.642	4,58	1.943	605	984	12.246	19.341	5,82	8,03	134	Altro manifatturiero
5.063	3.763	7,41	4.809	2.953	4.004	49.099	0	0,00	8,16	162	Chimico e farmaceutico
5.558	3.414	7,93	4.736	n.d.	4.056	19.300	23.010	4,31	21,02	234	Commercio di autoveicoli
13.472	3.242	12,58	5.703	2.007	4.236	33.878	9.183	1,05	12,50	464	Altri servizi
3.883	3.904	4,97	1.577	1.794	1.394	6.479	-98	-0,03	21,52	385	Meccanico
6.361	-248	4,75	1.521	-4.340	8	13.254	1.556	0,49	0,06	341	Meccanico
4.488	3.462	6,34	3.658	n.d.	2.459	31.917	-1.896	-0,44	7,71	89	Alimentare e bevande
6.449	6.793	10,25	4.182	n.d.	3.099	45.359	2.988	0,45	6,83	157	Alimentare e bevande
1.898	1.735	4,85	3.570	2.893	2.516	14.915	10.881	4,06	16,87	49	Alimentare e bevande
16.001	18.524	28,68	21.868	18.904	15.639	52.855	-26.389	-1,39	29,59	87	Commercio di autoveicoli
1.809	2.478	3,76	1.691	792	1.249	39.082	-35.460	-15,97	3,20	106	Altro manifatturiero
2.989	3.156	6,63	1.603	-3.812	1.410	34.751	-390	-0,10	4,06	152	Chimico e farmaceutico
3.766	3.167	6,91	2.392	2.196	1.623	36.135	-480	-0,12	4,49	90	Alimentare e bevande
4.742	5.851	9,15	4.855	6.656	5.370	48.245	-11.196	-1,87	11,13	307	Meccanico
27.546	21.299	44,26	28.571	22.588	21.763	153.366	-17.860	-0,67	14,19	115	Meccanico
3.697	2.946	12,09	3.985	4.485	2.342	31.155	-28	-0,01	7,52	126	Alimentare e bevande
5.245	5.810	8,73	3.747	2.715	2.722	26.758	23.078	4,15	10,17	236	Meccanico
3.900	2.862	5,73	2.563	1.342	1.794	18.305	-240	-0,07	9,80	48	Alimentare e bevande
6.590	2.766	9,32	6.497	2.840	4.781	23.453	12.981	2,25	20,39	78	Prodotti in metallo
6.945	5.696	12,37	5.044	n.d.	2.910	41.467	11.758	1,58	7,02	310	Altri servizi
7.394	1.994	10,00	6.430	1.575	4.407	19.675	3.290	0,57	22,40	37	Prodotti in metallo
6.512	3.418	7,60	3.645	954	2.667	34.308	30.918	5,77	7,77	104	Alimentare e bevande
15.396	13.176	24,24	5.353	5.423	4.612	89.441	9.745	0,64	5,16	309	Meccanico
2.191	2.108	3,83	3.726	2.264	2.473	12.165	-4.500	-1,62	20,33	84	Commercio di autoveicoli
10.010	8.828	11,94	3.909	3.707	2.545	23.699	4.964	0,58	10,74	384	Servizi alle imprese
5.022	2.840	11,42	7.777	8.722	5.950	45.896	17.085	2,75	12,96	273	Tessile e sistema moda
3.916	3.206	5,21	1.814	-39	765	18.965	13.199	4,16	4,03	1.025	Servizi alle imprese
4.709	4.449	7,17	2.183	739	28	67.320	30.975	6,25	0,04	204	Chimico e farmaceutico
10.928	7.196	16,51	9.692	6.744	7.109	28.723	-659	-0,07	24,75	107	Chimico e farmaceutico
9.855	6.945	13,44	5.901	5.851	2.031	21.915	21.284	2,55	9,27	220	Meccanico
3.766	2.866	9,96	7.383	5.040	5.650	15.052	12.286	2,29	37,54	97	Alimentare e bevande
3.565	1.435	6,86	4.255	3.125	3.523	42.166	10.995	2,84	8,36	256	Tessile e sistema moda
45.587	5.849	38,01	16.402	1.171	1.007	33.722	2.777	0,12	2,99	53	Costruzioni
3.916	3.409	8,30	2.087	n.d.	248	35.937	4.459	1,05	0,69	345	Altro manifatturiero
11.335	6.544	20,38	13.591	11.629	9.935	37.672	-6.359	-0,55	26,37	206	Prodotti in metallo
9.569	2.418	14,31	10.915	9.089	7.988	25.445	-17.413	-2,19	31,39	127	Trasporti e logistica
5.115	4.998	8,60	857	-616	465	18.372	9.917	1,96	2,53	243	Mezzi di trasporto
5.216	1.740	7,68	6.072	5.041	4.333	15.837	-8.304	-1,88	27,36	291	Commercio al dettaglio
11.076	7.616	25,14	18.959	8.706	13.812	31.296	-9.647	-0,73	44,13	54	Carta e stampa

Le best performer

Società	Sede	Bilancio	Fatturato 2023 (€/000)	Fatturato 2022 (€/000)	Fatturato 2021 (€/000)	Fatturato 2020 (€/000)	EBITDA 2023 (€/000)	EBITDA 2022 (€/000)
MOLINO F.LLI CHIAVAZZA SPA	Casalgrasso	O	58.103	68.257	43.679	45.464	3.381	2.804
FERRERO MANAGEMENT SERVICES ITALIA SRL	Alba	O	70.221	68.175	63.189	64.757	8.941	7.976
GEFIT SPA	Alessandria	C	69.666	67.228	71.232	66.049	8.148	7.127
KUKA ROBOTER ITALIA SPA	Grugliasco	O	70.537	67.187	52.581	55.202	4.088	2.552
SEVEN SPA	Leini	C	85.065	66.328	50.869	47.919	15.776	9.078
CASA E. DI MIRAFIORE SRL	Serralunga d'Alba	C	57.726	66.253	56.800	42.612	8.781	9.137
CAREDIO GROUP SRL	Montaldo Scarampi	C	69.363	66.123	54.041	54.392	7.202	6.952
MOLINO PEILA SPA	Valperga	O	68.627	66.119	48.969	39.175	8.748	4.638
PAOLO ASTORI SPA	Novara	O	89.195	65.854	56.895	65.638	62.592	37.824
NORD OVEST SPA	Cuneo	O	47.026	65.255	50.498	29.539	3.366	3.560
CIMBERIO SPA	San Maurizio d'Opaglio	O	64.825	64.743	62.225	51.370	10.716	8.356
GOLMAR ITALIA SPA	Torino	O	61.920	64.717	64.447	32.723	5.887	10.216
MARCHI GIOVANNI SRL	Biella	C	62.092	64.693	51.526	33.063	7.656	9.480
CAST SPA	Volpiano	O	58.728	64.118	54.640	38.081	2.507	1.983
ETHOSENERGY ITALIA SPA	Torino	O	60.296	63.616	40.098	50.308	9.370	10.933
C.P.P. COMP. PETROLIFERA PIEMONTESE SPA	Cuneo	O	70.899	63.597	52.251	37.479	4.148	5.675
VAL GIOVANNI E FIGLI SRL	Rivara	O	66.775	63.516	51.560	30.537	9.879	7.961
FATTORIE OSELLA SPA	Caramagna Piemonte	O	67.419	63.197	60.431	60.019	9.236	3.514
SIRELMA GROUP SRL	Busano	O	51.606	63.041	49.331	31.887	8.133	17.536
PIZZORNI SRL	Predosa	O	54.246	62.956	43.997	36.230	5.412	6.388
GMM SPA	Gravellona Toce	O	66.324	62.463	52.675	40.460	8.394	6.330
GLOBALPESCA SPA	Gravellona Toce	C	66.191	62.186	45.925	35.934	4.634	3.717
CUNEO INOX SRL	Castelletto Stura	O	48.568	62.096	50.335	31.421	6.515	9.431
NOVACCIAI MARTIN SPA	San Pietro Mosezzo	O	48.509	62.083	43.870	26.802	3.084	6.936
CAPELLO SRL	Cuneo	O	55.700	61.758	50.340	40.662	10.710	12.029
SOCIETÀ ALIMENTARI CARMAGNOLESE SPA	Carmagnola	O	89.136	61.504	49.768	46.869	8.804	6.173
SISTEMI UNO SRL	Torino	C	76.425	61.271	57.585	55.097	8.972	7.077
PASTA BERRUTO SPA	Carmagnola	O	64.425	61.101	38.186	40.000	9.256	5.327
LINDE AMT ITALY SRL	Novara	O	n.d.	61.063	60.147	57.218	n.d.	9.364
M.P.E. SRL	Villanova Canavese	C	68.767	60.918	48.568	45.015	12.678	7.356
FACEM SPA	Torino	O	49.691	60.510	51.427	32.830	7.479	10.633
PERARDI E GRESINO SRL	Favria	C	61.050	60.499	46.772	33.037	9.804	11.615
REY PASTIFICIO SRL	San Damiano d'Asti	O	60.828	60.453	40.583	38.870	11.799	3.966
LAICA SPA	Novara	O	74.531	60.289	51.957	49.244	7.303	4.474
FIORENTINI SRL	Saluzzo	C	112.440	59.994	53.521	46.824	23.914	13.853
MACHIERALDO GUSTAVO SPA	Cavaglià	O	59.427	59.826	57.151	50.687	7.391	6.906
MINO SPA	Alessandria	C	66.207	59.312	41.455	42.863	5.489	4.656
SVILUPPO VERDE SRL	Torino	O	130.744	59.286	22.720	723	35.066	10.959
AUTOLEONE 2 SRL	Alba	O	64.646	59.267	61.259	49.602	3.189	3.326
BMPEUROPE SRL	Torino	O	70.161	59.199	48.545	37.161	38.237	26.630
FAR RUBINETTERIE SPA	Gozzano	O	53.289	58.970	52.294	36.306	8.804	10.396
MANIFATTURA LORO PIANA SRL	Sillavengo	O	58.235	58.929	32.713	21.978	3.712	8.630
B.M.C. SPA	Valenza	O	64.460	58.631	42.220	24.162	3.251	2.767
BERSANO CARLO OFF. MECC. E STAMPAGGIO SPA	Forno Canavese	O	48.271	58.345	40.178	26.342	4.774	6.240
ONDALBA SPA	Baldissero d'Alba	O	50.627	58.303	39.829	32.700	14.116	11.427
ATECO SRL	Anzola d'Ossola	O	53.174	58.202	52.887	26.393	1.729	2.079
FUJI AUTO SRL	Cuneo	O	68.449	58.078	54.124	39.157	3.329	3.261
ERRECINQUE SRL	Torino	O	n.d.	57.879	49.129	35.550	n.d.	2.690
TECNOINDUSTRIE MERLO SPA	Bernezzo	O	59.491	57.340	53.942	41.306	3.669	5.303
ENNOVA SPA	Torino	C	n.d.	57.329	60.669	53.516	n.d.	3.995

EBITDA 2021 (€/000)	EBITDA 2020 (€/000)	EBITDA medio 2022-21-20 %	EBIT 2022 (€/000)	Risultato Esercizio 2023 (€/000)	Risultato Esercizio 2022 (€/000)	Patrimonio Netto 2022 (€/000)	PFN 2022 (€/000)	PFN/EBITDA 2022-21-20	ROE 2022 %	Addetti	Settore ATECO
2.221	2.480	4,77	840	983	651	17.215	13.472	5,39	3,78	46	Alimentare e bevande
7.354	7.325	11,55	3.246	1.460	3.270	61.873	8.594	1,14	5,29	368	Altri servizi
7.987	6.364	10,50	4.767	4.839	3.238	36.188	-2.971	-0,42	8,95	393	Meccanico
2.558	1.144	3,57	1.863	1.588	879	10.521	-288	-0,14	8,36	113	Meccanico
7.123	7.405	14,30	3.900	5.184	1.381	51.029	14.803	1,88	2,71	118	Tessile e sistema moda
8.974	3.898	13,29	5.653	2.857	1.531	99.737	16.783	2,29	1,54	159	Alimentare e bevande
5.910	4.341	9,86	5.204	3.622	3.879	19.104	-6.577	-1,15	20,30	130	Trasporti e logistica
2.755	4.142	7,48	2.961	4.967	2.603	16.462	10.332	2,69	15,81	44	Alimentare e bevande
33.558	40.758	59,53	25.432	46.498	20.784	189.604	-41.324	-1,11	10,96	176	Prodotti in metallo
2.851	1.249	5,27	2.784	1.468	1.872	7.383	17.197	6,73	25,36	121	Trasporti e logistica
9.600	9.173	15,21	4.148	6.136	3.835	117.694	-26.504	-2,93	3,26	180	Meccanico
8.951	7.788	16,65	5.672	-678	905	30.577	13.392	1,49	2,96	96	Carta e stampa
7.636	3.007	13,48	7.422	1.840	3.848	17.792	28.172	4,20	21,63	360	Tessile e sistema moda
2.646	1.768	4,08	1.201	888	1.387	18.348	10.479	4,91	7,56	248	Meccanico
2.930	7.816	14,08	8.655	6.903	7.778	44.755	-2.593	-0,36	17,38	169	Altro manifatturiero
2.972	3.442	7,88	1.995	358	1.293	29.427	-996	-0,25	4,39	15	Altri servizi
6.048	3.813	12,24	5.218	5.218	4.139	21.908	-1.004	-0,17	18,89	76	Prodotti in metallo
7.148	10.168	11,34	313	5.270	428	21.517	-1	0,00	1,99	120	Alimentare e bevande
13.019	5.002	24,65	16.364	6.315	12.677	83.204	-50.289	-4,24	15,24	93	Prodotti in metallo
4.134	5.797	11,40	3.570	2.373	3.294	23.371	9.371	1,72	14,09	33	Gomma e plastica
3.728	2.690	8,19	5.510	-2.492	2.260	27.261	10.705	2,52	8,29	139	Meccanico
2.016	-2	3,98	1.707	1.829	1.327	12.721	4.063	2,13	10,43	130	Alimentare e bevande
6.520	3.437	13,48	7.460	3.514	5.664	24.727	-9.221	-1,43	22,91	53	Prodotti in metallo
3.496	-725	7,31	5.397	1.393	3.965	21.549	2	0,00	18,40	69	Prodotti in metallo
10.805	6.964	19,51	10.565	6.897	7.527	30.763	-4.980	-0,50	24,47	125	Meccanico
3.687	3.473	8,43	6.065	6.413	4.395	5.553	-13.817	-3,11	79,15	21	Alimentare e bevande
6.257	5.759	10,98	6.305	6.230	4.646	20.285	-9.888	-1,55	22,90	198	Elettrico ed elettronico
1.611	2.327	6,65	2.932	6.100	2.692	20.688	11.359	3,68	13,01	72	Alimentare e bevande
8.653	7.284	14,18	6.137	n.d.	4.999	81.856	-247	-0,03	6,11	259	Prodotti in metallo
6.050	6.446	12,85	1.891	4.982	979	41.285	11.243	1,70	2,37	336	Gomma e plastica
8.235	3.830	15,68	7.973	3.835	6.230	28.562	-750	-0,10	21,81	133	Prodotti in metallo
7.188	5.479	17,31	9.184	4.996	7.056	22.319	6.055	0,75	31,61	169	Prodotti in metallo
3.373	3.105	7,47	1.358	7.083	917	13.197	15.019	4,31	6,95	25	Alimentare e bevande
3.837	3.059	7,04	3.083	4.363	2.530	18.644	19.459	5,13	13,57	218	Alimentare e bevande
14.540	10.257	24,11	9.293	13.761	8.516	89.749	-10.058	-0,78	9,49	26	Alimentare e bevande
5.742	4.422	10,18	5.165	3.856	3.775	34.256	-2.472	-0,43	11,02	137	Commercio al dettaglio
1.453	1.035	4,97	3.562	3.590	2.144	18.293	-16.351	-6,87	11,72	202	Meccanico
6.488	179	21,30	10.957	19.337	6.108	7.125	2.674	0,46	85,73	5	Costruzioni
1.810	1.364	3,82	2.769	1.562	1.925	13.172	5.569	2,57	14,62	84	Commercio di autoveicoli
19.972	15.013	42,52	24.334	26.813	18.843	81.062	-10.219	-0,50	23,25	82	Prodotti in metallo
9.769	5.736	17,55	8.842	5.444	6.818	27.377	-10.327	-1,20	24,90	108	Meccanico
3.920	2.284	13,06	6.983	914	5.023	12.018	-3	0,00	41,80	262	Tessile e sistema moda
3.039	916	5,38	1.749	29	613	9.193	13.554	6,05	6,67	253	Altro manifatturiero
1.651	1.373	7,42	5.301	2.785	3.856	19.581	6.050	1,96	19,69	50	Prodotti in metallo
7.026	8.596	20,67	9.214	8.957	6.591	35.249	-20.255	-2,25	18,70	48	Carta e stampa
3.477	1.469	5,11	1.419	781	1.078	11.360	6.998	2,99	9,49	23	Altri servizi
2.948	1.525	5,11	2.932	2.188	2.104	10.438	-8.359	-3,24	20,15	42	Commercio di autoveicoli
2.824	3.459	6,29	706	n.d.	526	11.006	6.649	2,22	4,78	260	Gomma e plastica
3.320	2.260	7,13	3.657	1.975	3.063	34.051	-1.982	-0,55	9,00	163	Prodotti in metallo
5.921	4.296	8,29	2.623	n.d.	1.588	10.775	-3.269	-0,69	14,74	551	Altri servizi

Le best performer

Società	Sede	Bilancio	Fatturato 2023 (€000)	Fatturato 2022 (€000)	Fatturato 2021 (€000)	Fatturato 2020 (€000)	EBITDA 2023 (€000)	EBITDA 2022 (€000)
ECOPACK SPA	Piobesi Torinese	C	60.760	57.300	44.016	35.602	10.629	7.951
KAB-LEM SPA	Cambiano	O	71.809	57.107	50.727	42.136	5.987	2.577
MOLINI BONGIOVANNI SPA	Cambiano	O	50.536	57.099	37.233	32.854	6.399	5.728
ELEMEDIA SPA	Torino	O	61.028	57.052	51.605	45.179	9.672	5.295
ASTRO SRL	Baldichieri d'Asti	O	54.990	57.044	45.015	41.762	7.092	3.769
ACTIA ITALIA SRL	Torino	O	78.574	56.844	38.877	25.301	6.097	4.159
MANUEX SRL	Biella	O	46.260	56.821	55.608	42.501	8.523	7.694
ALSTOM SERVICES ITALIA SPA	Savigliano	O	53.161	56.557	48.550	45.850	2.477	6.431
TEORES SPA	Torino	C	77.729	56.480	58.233	48.734	7.457	4.612
DRIVE4YOU BY STELLANTIS SRL	Torino	O	309.196	56.334	50.362	51.820	18.453	2.522
ASHEL GROUP SRL	Novara	O	48.778	56.312	39.874	12.615	1.469	5.151
ASJA AMBIENTE ITALIA SPA	Torino	C	62.100	55.909	70.549	51.656	24.054	22.080
MANN+HUMMEL ITALIA SRL	Torino	O	58.966	55.646	46.094	40.339	2.984	2.478
KNAUF INSULATION SPA	San Raffaele Cimena	O	54.120	55.622	36.822	24.778	5.142	11.734
SUTTER INDUSTRIES SPA	Borghetto di Borbera	O	n.d.	55.296	40.034	39.274	n.d.	6.847
S.E.I.C.A. SPA	Strambino	C	57.079	55.009	44.039	41.818	6.298	4.953
COMPAGNIA DEI CARAIBI SPA	Vidracco	O	52.336	54.801	42.274	24.624	-2.208	5.356
VITOP MOULDING SRL	Alessandria	O	50.073	54.757	50.496	47.718	13.829	15.045
I.C.A.S. SPA	Ivrea	O	42.444	54.756	39.506	32.142	8.660	11.426
TECNAU SRL	Ivrea	C	63.403	54.730	37.331	30.705	6.964	6.327
RODA FORGE SPA	Front	O	44.783	54.729	44.684	26.081	5.260	10.758
BERTOLOTTO SPA	Torre San Giorgio	O	55.138	54.582	43.760	31.029	10.039	7.735
MANHANDWORK SRL	Torino	O	62.876	54.521	38.667	29.648	2.386	2.176
OMIKRON SRL	Torino	O	45.139	54.307	50.436	28.094	6.313	4.977
GIULIO EINAUDI EDITORE SPA	Torino	O	57.075	53.928	50.891	46.023	17.633	16.750
INTERPORTO RIVALTA SCRIVIA SPA	Tortona	O	57.095	53.223	42.419	43.828	19.512	16.814
FILIDEA SRL	Biella	O	47.317	53.190	43.010	29.145	4.105	4.529
INCAS SPA	Vigliano Biellese	O	74.723	52.926	48.567	45.582	2.815	2.892
MIZUNO ITALIA SRL	Beinasco	O	57.156	52.642	42.133	24.491	2.284	2.848
VIGEL SPA	Borgaro Torinese	O	83.356	52.509	35.409	32.969	9.526	5.174
ELECTRO-PARTS SPA	Bossolasco	O	53.264	52.431	53.044	42.692	6.217	4.721
O.M.T. SPA	Torino	O	57.914	52.256	45.049	40.085	16.508	14.351
ABC FARMACEUTICI SPA	Torino	O	59.616	52.195	49.822	49.934	8.483	6.130
YASKAWA ITALIA SRL	Orbassano	O	53.448	52.137	47.810	28.023	2.578	3.591
LAURETANA SPA	Graglia	O	55.085	52.055	48.350	44.818	18.999	14.820
SAM SRL	Torino	C	26.322	52.032	28.192	24.657	4.163	12.761
PANINI SPA	Torino	C	41.927	51.713	37.697	49.195	7.142	8.874
TVH ITALIA SRL	Marano Ticino	O	53.912	51.713	43.722	37.481	4.347	4.717
MONVISO GROUP SRL	Andezeno	O	57.334	51.613	46.038	41.345	9.196	6.188
FARMACIE COMUNALI TORINO SPA	Torino	O	49.563	51.532	50.921	50.470	4.308	5.371
STUDIO TORTA SPA	Torino	O	54.135	51.331	50.583	48.115	5.830	3.565
RESICAR SPA	Alessandria	O	n.d.	51.232	43.404	32.667	n.d.	2.725
SCHAEFFLER WATER PUMP BEARING ITALIA SRL	Momo	O	50.568	51.157	51.443	44.604	3.275	3.142
RUBINETTERIE CONDOR SRL	Borgomanero	O	34.625	51.027	39.976	28.936	4.839	7.821
ROEHLING INDUSTRIAL ITALY SRL	Gozzano	O	46.883	51.006	39.117	10.588	3.080	3.805
GEOVITA FUNCTIONAL INGREDIENTS SRL	Alba	O	46.440	50.906	46.247	45.238	3.394	1.929
FUCINE ROSTAGNO SPA	Cuornè	O	43.977	50.719	43.708	29.029	5.676	8.378
GILETTA SPA	Revello	O	65.752	50.360	43.828	36.382	5.121	3.959
VEPAL SRL	Alessandria	O	n.d.	50.315	44.184	36.330	n.d.	2.200
C P M SPA	Torino	O	55.669	50.279	66.460	48.144	-6.222	2.853

EBITDA 2021 (€000)	EBITDA 2020 (€000)	EBITDA medio 2022-21-20 %	EBIT 2022 (€000)	Risultato Esercizio 2023 (€000)	Risultato Esercizio 2022 (€000)	Patrimonio Netto 2022 (€000)	PFN 2022 (€000)	PFN/EBITDA 2022-21-20	ROE 2022 %	Addetti	Settore ATECO
6.080	4.098	13,24	4.562	4.916	3.810	26.637	14.099	2,33	14,30	440	Carta e stampa
4.080	1.623	5,52	1.630	3.600	980	8.147	12.219	4,43	12,03	117	Altro manifatturiero
2.612	1.880	8,03	3.169	2.828	2.386	16.361	-664	-0,20	14,59	27	Alimentare e bevande
7.993	6.032	12,56	2.312	5.535	1.591	62.312	5.178	0,80	2,55	80	Altri servizi
4.737	5.312	9,61	1.363	3.984	1.246	20.328	5.991	1,30	6,13	127	Prodotti in metallo
2.283	1.475	6,54	4.074	4.116	2.898	7.915	-3.036	-1,15	36,62	68	Servizi alle imprese
8.958	8.253	16,08	4.738	4.582	3.762	17.203	-7.749	-0,93	21,87	158	Legno, mobile e arredo
4.792	10.916	14,67	6.391	1.781	5.945	8.271	17	0,00	71,88	600	Altro manifatturiero
8.266	7.503	12,47	3.153	3.465	2.319	30.028	-20.202	-2,97	7,72	941	Servizi alle imprese
2.577	4.820	6,26	1.018	11.411	989	26.635	-1	0,00	3,72	187	Trasporti e logistica
2.409	777	7,66	4.525	438	3.097	5.392	1.427	0,51	57,44	446	Trasporti e logistica
26.029	25.450	41,30	4.665	19.612	17.495	131.511	52.931	2,16	13,30	191	Elettrico ed elettronico
2.991	2.007	5,26	2.450	2.178	1.743	8.103	0	0,00	21,51	31	Meccanico
3.974	2.037	15,14	11.626	3.277	7.938	18.576	6	0,00	42,73	24	Gomma e plastica
6.094	7.658	15,30	4.924	n.d.	3.463	27.796	-4.223	-0,62	12,46	116	Chimico e farmaceutico
3.955	4.121	9,25	3.930	3.379	3.208	21.428	259	0,06	14,97	272	Meccanico
5.223	2.107	10,42	4.242	-15.170	3.021	19.424	4.536	1,07	15,55	57	Alimentare e bevande
14.547	17.123	30,54	12.308	8.999	9.400	43.267	1	0,00	21,73	83	Gomma e plastica
6.013	4.828	17,62	8.599	4.815	6.181	39.891	-3.975	-0,54	15,50	94	Prodotti in metallo
3.923	-1.186	7,38	5.564	3.893	4.376	42.219	-8.902	-2,95	10,36	224	Meccanico
7.215	3.905	17,43	7.624	2.387	5.909	26.002	-15.806	-2,17	22,72	87	Prodotti in metallo
5.993	3.304	13,17	3.900	3.404	2.442	48.567	27.533	4,85	5,03	190	Legno, mobile e arredo
1.471	1.122	3,88	2.019	1.287	1.163	2.094	-340	-0,21	55,51	1.363	Trasporti e logistica
4.433	1.455	8,18	3.333	2.913	2.475	17.135	7.422	2,05	14,44	35	Chimico e farmaceutico
16.020	15.698	32,13	16.245	13.957	13.066	49.949	445	0,03	26,16	73	Altri servizi
12.515	12.902	30,28	5.193	4.588	3.369	219.591	-270	-0,02	1,53	40	Trasporti e logistica
2.025	514	5,64	4.222	2.351	3.090	6.356	10.431	4,43	48,61	13	Tessile e sistema moda
1.824	1.367	4,14	2.261	1.713	1.737	7.313	-1.836	-0,91	23,75	216	Altro manifatturiero
3.943	707	6,29	2.574	843	1.115	21.067	1.001	0,40	5,29	43	Altro manifatturiero
3.663	3.726	10,39	4.521	6.683	2.667	37.014	4.244	1,01	7,21	159	Meccanico
4.634	4.397	9,28	1.393	2.844	1.708	19.497	-586	-0,13	8,76	136	Elettrico ed elettronico
12.152	10.169	26,69	12.263	7.517	9.026	46.656	-7.094	-0,58	19,35	250	Meccanico
5.011	8.372	12,84	4.077	4.786	2.748	29.167	9.212	1,42	9,42	115	Chimico e farmaceutico
2.376	-953	3,92	2.173	-75	1.145	2.960	-1.732	-1,04	38,70	87	Meccanico
16.003	15.701	32,04	11.671	12.129	8.795	36.218	-18.378	-1,19	24,28	73	Alimentare e bevande
6.594	5.463	23,66	8.323	52.495	6.001	78.760	-14.683	-1,77	7,62	204	Servizi alle imprese
6.099	9.201	17,44	2.495	4.711	29	13.215	-1.420	-0,18	0,22	47	Elettrico ed elettronico
4.017	2.911	8,76	4.387	2.887	3.327	13.959	3	0,00	23,84	24	Meccanico
8.041	5.935	14,51	1.612	1.189	402	18.427	36.912	5,49	2,18	158	Alimentare e bevande
3.429	3.043	7,74	4.228	1.754	2.685	14.968	16.609	4,21	17,94	208	Commercio al dettaglio
6.355	5.926	10,56	1.453	2.105	1.036	17.386	3.881	0,73	5,96	154	Servizi alle imprese
1.420	1.027	4,06	2.090	n.d.	1.427	9.114	-1.340	-0,78	15,65	33	Commercio di autoveicoli
3.203	2.847	6,24	946	1.154	893	9.573	0	0,00	9,33	338	Meccanico
5.857	5.679	16,14	4.972	1.797	4.035	26.439	-2.047	-0,32	15,26	156	Meccanico
1.809	311	5,88	3.295	1.794	1.770	12.820	-6	0,00	13,81	95	Gomma e plastica
1.987	3.024	4,87	565	1.043	310	10.432	10.808	4,67	2,97	96	Alimentare e bevande
5.334	4.943	15,11	6.751	4.270	5.119	64.279	1.969	0,32	7,96	145	Prodotti in metallo
4.311	2.713	8,41	1.819	3.622	4.922	39.218	1.323	0,36	12,55	145	Meccanico
1.578	1.623	4,13	1.878	n.d.	1.377	4.575	3.207	1,78	30,10	1	Trasporti e logistica
4.582	7.259	8,91	2.438	-4.690	2.673	25.456	-2.840	-0,58	10,50	82	Meccanico

Le best performer

Società	Sede	Bilancio	Fatturato 2023 (€/000)	Fatturato 2022 (€/000)	Fatturato 2021 (€/000)	Fatturato 2020 (€/000)	EBITDA 2023 (€/000)	EBITDA 2022 (€/000)
IDT 72 SRL	Cuneo	O	47.630	49.905	40.937	33.351	6.561	5.773
CASA DI CURA CELLINI SPA	Torino	O	47.801	49.731	46.925	37.887	6.274	8.663
BORGO-AGNELLO SPA	Paruzzaro	O	65.214	49.558	51.568	37.819	2.372	1.361
MT SPA (FAMAR SRL)	Avigliana	C	70.709	49.556	45.824	42.506	25.303	15.531
GOMA ELETTRONICA SPA	Torino	O	59.817	48.963	45.183	43.094	12.264	7.299
VALGRANA SPA	Scarnafigi	O	43.920	48.777	35.782	30.335	1.867	2.504
SOCIETÀ VALVOSIDER SRL	Borgosesia	O	56.633	48.649	34.935	43.157	8.165	5.759
REER SPA	Torino	O	60.851	48.487	39.881	33.375	13.822	8.346
S.I.D.A.T. SPA	Torino	O	54.269	48.235	44.264	35.997	11.650	10.763
TESISQUARE SPA	Bra	C	52.997	48.217	40.322	37.278	6.924	6.470
VIGLIETTA HOLDING SPA	Cuneo	C	45.538	48.185	49.821	46.880	4.057	5.190
MAESTRI SPA	Torino	O	41.032	47.599	27.243	30.192	2.907	2.990
E.C.A.S. SPA	Torino	O	48.489	47.509	46.644	36.977	11.677	11.151
A. RAYMOND ITALIANA SRL	Carisio	O	53.313	47.269	42.351	34.466	7.837	6.761
SAMISIC ITALIA SPA	Torino	O	49.439	47.261	33.916	27.492	4.039	4.926
ARCOPLASTICA SRL	Andezeno	O	n.d.	47.144	38.394	34.530	n.d.	8.310
A E B TORNERIA AUTOMATICA SRL	Torino	O	33.792	47.092	45.223	33.413	2.034	3.917
TOMATIS LAMIERE SRL	Cuneo	O	42.091	46.622	36.965	18.037	13.671	15.866
EUROFIERE SPA	Rivoli	C	54.533	46.507	24.933	15.418	7.354	4.863
OLIVOTTO GLASS TECHNOLOGIES SPA	Avigliana	O	46.079	46.297	27.872	16.440	7.803	7.205
PREVE COSTRUZIONI SPA	Roccavione	O	50.122	46.035	43.986	34.249	6.667	2.640
FLEXTECH SRL	Villanova Mondovì	O	44.640	45.973	40.285	32.073	5.449	3.586
LIPITALIA 2000 SPA	Rosta	O	35.758	45.915	35.062	23.912	6.433	11.725
CGM PHARMAONE SRL	Novara	O	51.255	45.695	29.855	27.562	3.733	4.176
CHRONO EXPRESS SRL	Torino	O	50.542	45.622	39.175	33.185	6.304	3.997
DYNACAST ITALIA TORINO SPA	Grosso	O	44.075	45.603	38.126	34.585	5.731	6.090
PROCHIMICA NOVARESE SPA	San Pietro Mosezzo	O	35.874	45.514	40.228	31.903	1.834	1.665
SACED SRL	Cuneo	O	45.047	45.110	30.773	24.337	3.020	2.592
VIGLIETTA MATTEO SPA	Fossano	O	39.503	45.024	47.184	41.350	2.607	5.835
SMART SRL	Torino	O	50.855	45.002	37.299	27.242	4.695	5.112
GLOBE 2000 SRL (BIELLA SCARPE SPA)	Biella	C	47.167	44.927	39.574	30.593	4.267	5.829
OGGI LAVORO SPA	Cuorgnè	O	49.526	44.787	34.616	19.145	3.234	2.668
BAGLIETTO SRL	Novi Ligure	O	46.940	44.718	39.293	32.692	4.743	2.213
UVEX - CAGI SRL	Ceva	O	52.680	44.652	39.665	35.198	4.429	2.881
KIMONO SPA	Alessandria	O	43.048	44.599	40.730	31.615	1.868	2.976
TEXNO SRL	Briga Novarese	C	52.118	44.481	36.801	33.583	8.716	5.761
RELIFE PAPER PACKAGING SRL	Vercelli	O	82.638	44.254	28.466	24.576	10.192	2.854
SACOM SRL	Torino	O	44.835	44.173	36.071	27.621	951	1.828
RISERIA GIUSEPPE MARTINOTTI SRL	Trino	O	52.161	44.086	35.426	40.663	7.648	3.380
B-PACK SPA	San Pietro Mosezzo	O	33.448	43.831	38.749	33.565	32	3.032
GESTIND SPA	Bruzolo	O	51.696	43.793	39.959	40.719	2.727	3.093
CELA SRL	Torino	O	49.202	43.384	31.763	22.926	6.574	5.250
OPACMARE SPA	Torino	O	50.969	43.295	33.453	24.643	4.078	3.638
FARA INDUSTRIALE SRL	Beinasco	O	43.804	43.264	37.794	31.806	5.715	4.826
AUTOCLIMA SPA	Cambiano	O	46.093	43.103	35.868	28.848	5.023	3.497
BIRRA MENABREA SPA	Biella	O	45.883	42.858	35.594	27.665	6.970	6.894
QUEEN CAR SRL	Pianezza	O	42.596	42.708	27.958	23.141	7.204	8.809
SCHIAVETTI LAMIERE FORATE SPA	Stazzano	O	30.303	42.273	40.964	23.819	2.666	3.380
VERBANO FILM SRL	Varallo Pombia	O	38.266	42.239	36.001	24.856	5.633	3.386
SICOM SPA	Cherasco	O	43.689	42.142	37.240	33.971	8.652	7.087

EBITDA 2021 (€/000)	EBITDA 2020 (€/000)	EBITDA medio 2022-21-20 %	EBIT 2022 (€/000)	Risultato Esercizio 2023 (€/000)	Risultato Esercizio 2022 (€/000)	Patrimonio Netto 2022 (€/000)	PFN 2022 (€/000)	PFN/EBITDA 2022-21-20	ROE 2022 %	Addetti	Settore ATECO
2.498	691	7,22	5.298	6.624	4.066	8.576	8.880	2,97	47,41	141	Altro manifatturiero
10.267	3.610	16,75	7.238	3.234	5.256	23.527	-12.231	-1,63	22,34	229	Altri servizi
1.897	1.746	3,60	962	990	681	8.313	-222	-0,13	8,19	88	Commercio di autoveicoli
16.505	15.235	34,28	12.410	16.261	9.443	183.712	-15.522	-0,99	5,14	184	Meccanico
7.877	6.609	15,87	6.037	8.047	4.521	32.689	-14.982	-2,06	13,83	150	Elettrico ed elettronico
1.485	1.948	5,17	430	239	527	46.041	10.897	5,51	1,14	11	Alimentare e bevande
3.810	5.567	11,94	4.170	4.914	3.483	32.579	-15.112	-3,00	10,69	200	Meccanico
7.054	5.229	16,94	7.002	7.772	4.697	32.488	7.482	1,09	14,46	167	Elettrico ed elettronico
7.321	6.478	19,12	10.336	7.912	7.542	35.340	465	0,06	21,34	80	Commercio di autoveicoli
3.808	4.522	11,76	4.888	3.809	3.513	13.085	1.071	0,22	26,85	436	Servizi alle imprese
6.033	5.658	11,65	4.022	463	2.874	68.259	-18.670	-3,32	4,21	76	Prodotti in metallo
2.001	1.791	6,46	2.113	1.415	1.091	6.706	-8.472	-3,75	16,27	41	Commercio di autoveicoli
12.612	6.803	23,31	8.303	6.494	6.072	32.438	-13.625	-1,34	18,72	196	Altri servizi
7.016	5.647	15,65	4.401	4.243	3.314	36.642	-3.697	-0,57	9,04	164	Gomma e plastica
5.781	3.045	12,66	4.404	2.186	2.868	9.590	-971	-0,21	29,91	1.217	Altri servizi
6.531	8.278	19,25	5.803	n.d.	4.742	43.936	-14.191	-1,84	10,79	92	Gomma e plastica
2.711	1.742	6,66	2.827	676	2.325	8.453	6.187	2,22	27,51	63	Prodotti in metallo
10.323	4.304	30,00	12.730	8.393	9.761	20.331	-2.093	-0,21	48,01	98	Prodotti in metallo
6.847	788	14,39	3.379	3.441	1.784	22.695	8.026	1,93	7,86	59	Servizi alle imprese
5.523	3.507	17,92	5.856	4.499	3.936	11.417	-18.139	-3,35	34,47	76	Meccanico
3.640	2.249	6,86	1.254	5.016	3.250	31.351	17.430	6,13	10,37	148	Costruzioni
3.847	5.326	10,78	2.495	3.016	2.007	16.686	2.485	0,58	12,03	78	Gomma e plastica
10.412	5.721	26,56	9.340	3.156	8.273	46.099	-8.260	-0,89	17,95	41	Alimentare e bevande
2.158	1.771	7,86	3.595	2.432	2.518	8.221	-1.102	-0,41	30,62	191	Servizi alle imprese
2.826	1.993	7,47	3.527	4.031	2.584	8.628	-4.383	-1,49	29,95	39	Trasporti e logistica
5.644	3.995	13,30	4.872	3.599	4.688	21.483	-2.987	-0,57	21,82	205	Prodotti in metallo
2.122	1.696	4,66	412	165	121	6.762	11.288	6,18	1,78	87	Chimico e farmaceutico
1.915	2.032	6,52	1.380	911	975	7.506	3.761	1,73	12,99	40	Altri servizi
6.332	4.704	12,63	5.043	129	3.684	42.226	-8.942	-1,59	8,72	64	Prodotti in metallo
2.879	1.249	8,43	3.447	2.274	2.581	6.427	-4.196	-1,36	40,16	694	Altri servizi
4.305	2.089	10,62	4.902	2.494	3.585	18.766	-7.891	-1,94	19,10	203	Commercio al dettaglio
1.394	467	4,60	2.470	2.195	1.771	3.905	-559	-0,37	45,34	101	Altri servizi
1.843	888	4,24	1.805	1.751	695	6.224	9.249	5,61	11,17	66	Prodotti in metallo
2.657	2.816	6,99	1.352	2.018	1.087	10.293	-719	-0,26	10,56	152	Tessile e sistema moda
2.599	1.201	5,79	2.781	374	1.697	10.581	4.648	2,06	16,04	32	Legno, mobile e arredo
6.907	5.918	16,18	2.897	4.229	2.506	32.018	-8.038	-1,30	7,83	245	Tessile e sistema moda
575	2.603	6,20	2.217	-2.511	1.514	2.079	2.074	1,03	72,81	58	Carta e stampa
917	2.072	4,47	1.243	219	877	18.157	-13.905	-8,66	4,83	7	Chimico e farmaceutico
3.687	3.068	8,43	2.712	5.246	2.134	19.279	-4.623	-1,37	11,07	13	Alimentare e bevande
703	2.353	5,24	828	-1.403	696	13.456	-780	-0,38	5,17	91	Gomma e plastica
3.191	3.551	7,90	1.259	1.284	1.105	22.014	-4.203	-1,28	5,02	169	Mezzi di trasporto
5.286	2.561	13,35	4.649	57	3.318	14.218	-1.796	-0,41	23,34	76	Meccanico
2.809	711	7,06	1.801	1.188	1.085	5.155	6.738	2,82	21,05	191	Mezzi di trasporto
3.039	4.288	10,77	2.576	2.512	1.986	28.802	-3.861	-0,95	6,89	41	Prodotti in metallo
3.838	3.217	9,79	2.541	2.757	1.266	26.087	1.637	0,47	4,85	132	Meccanico
6.046	3.688	15,67	4.577	4.684	4.553	56.978	-2.354	-0,42	7,99	51	Alimentare e bevande
1.608	792	11,95	8.582	4.960	6.086	10.813	-924	-0,25	56,29	37	Commercio di autoveicoli
6.338	1.834	10,79	1.314	814	895	18.575	6.940	1,80	4,82	70	Prodotti in metallo
3.093	2.808	9,01	2.029	2.920	1.688	10.363	4.450	1,44	16,28	58	Gomma e plastica
3.033	5.262	13,57	5.986	5.455	4.354	35.727	-5.040	-0,98	12,19	100	Prodotti in metallo

Le best performer

Società	Sede	Bilancio	Fatturato 2023 (€/000)	Fatturato 2022 (€/000)	Fatturato 2021 (€/000)	Fatturato 2020 (€/000)	EBITDA 2023 (€/000)	EBITDA 2022 (€/000)
CARRIER TRANSCOLD ITALIA SRL	Alessandria	O	n.d.	42.021	38.120	30.546	n.d.	2.301
MOVINCAR SPA	Torino	O	45.918	41.912	35.425	29.769	5.322	2.836
IN.TE.S.A. SPA	Torino	O	n.d.	41.782	31.918	29.369	n.d.	4.163
TURATI 25 SPA	Torino	O	42.146	41.721	37.237	28.765	2.854	3.913
TECNOALARM SRL	San Mauro Torinese	O	45.683	41.585	38.458	31.554	10.900	9.044
D.I.R.A. SPA	Bra	O	54.040	41.534	39.111	27.557	15.928	10.298
TERREAL ITALIA SRL	Valenza	O	47.710	41.294	27.796	20.919	13.066	5.793
ROBOPLAST SRL	Vignolo	O	41.948	41.241	31.263	23.649	4.825	4.252
JRS SILVATEAM INGREDIENTS SRL	San Michele Mondovì	O	41.709	41.186	35.228	25.597	8.833	6.360
CLOUD CARE SPA	Novara	O	56.489	40.995	38.350	27.314	19.876	16.427
PEGASUS SRL	Favria	O	54.379	40.964	22.271	19.789	20.185	11.270
MARIA PIA HOSPITAL SRL	Torino	O	38.760	40.935	36.246	29.354	2.431	3.627
NETELEC SRL	Leini	O	37.365	40.834	36.243	30.270	6.262	6.313
D.B.M. SPA	Varallo Pombia	O	37.929	40.810	31.947	28.075	5.511	3.078
VISGEL CATERING SRL	Acqui Terme	O	n.d.	40.762	31.082	23.669	n.d.	3.721
FRATELLI FANTINI SPA	Pella	O	37.676	40.650	34.372	27.729	7.908	9.221
HIGH POWER SPA	Torino	O	27.284	40.230	26.074	12.577	6.909	5.681
I.L.S.A.M. SPA	Barbania	O	35.068	40.185	28.981	17.024	5.142	5.409
PPG ITALIA BUSINESS SUPPORT SRL	Quattordio	O	n.d.	39.978	33.109	30.317	n.d.	4.444
MINETTI ANGELO SRL	Casale Monferrato	O	40.118	39.808	36.493	32.898	-140	2.025
RIDIX SPA	Grugliasco	O	41.718	39.779	34.520	27.662	2.900	2.980
XERJOFF GROUP SPA	Moncalieri	O	59.250	39.710	27.593	12.487	25.376	9.974
BONETTO SRL	Pinerolo	O	40.828	39.467	30.984	23.581	2.718	2.043
TECNOECCANICA SRL	Borgaro Torinese	O	36.771	39.403	15.364	11.374	10.232	11.956
MARGHERITA SRL	Camerano Casasco	O	45.061	39.218	24.669	17.788	3.255	1.855
RECARLO SPA	Valenza	O	40.054	39.204	34.070	22.253	4.893	4.467
LANIFICIO ZIGNONE SPA	Strona	O	46.681	39.039	19.303	14.924	13.043	7.440
C.P.A. SRL	Roddi	O	38.958	39.034	38.647	28.229	2.952	3.925
S.A.L.C.A. SRL	Cuneo	O	37.094	38.956	34.958	27.392	1.362	1.902
APTIV CONNECTION SYSTEMS SERVICES IT. SPA	Torino	O	51.120	38.921	38.714	25.742	1.957	3.049
GARELLI V.I. SPA	Mondovì	C	45.360	38.853	41.893	32.725	4.257	3.873
VINZIA FRATELLI SPA	Briga Novarese	O	30.011	38.807	38.535	28.206	5.765	8.772
SFOGLIA TORINO SRL	Moncalieri	O	43.845	38.564	31.657	23.468	10.108	6.323
AQUARAMA SRL	Novello	O	40.101	38.510	27.144	23.323	3.654	4.407
VALTER FRANCO RICCI SPA	Alessandria	O	45.205	38.425	32.493	25.618	7.300	5.920
FONTI ALTA VALLE PO SPA	Paesana	O	38.026	38.410	31.719	28.575	9.118	5.900
PROBIOTICAL SPA	Novara	O	45.215	38.397	33.440	30.175	16.610	12.420
I-FAST CONTAINER LOGISTICS SPA	Torino	O	36.505	38.352	38.016	30.416	24.948	26.069
VALVITAL SPA	Agliè	O	33.037	38.038	29.633	18.362	2.797	4.311
CEMENTAL DI BIANCO ADRIANO & C. SPA	Genola	O	26.721	38.035	32.661	21.300	2.147	1.631
PARATORI SPA	Novi Ligure	O	37.412	38.028	13.425	7.574	3.851	1.892
CASEIFICIO LONGO SRL	Torino	O	41.485	38.006	34.350	35.093	3.709	1.698
STAT SPA	Beinasco	O	39.283	37.876	37.242	30.777	2.975	2.086
S.I. EXPRESS SERVIZI INTEGRATI SRL	Nichelino	O	26.073	37.746	24.427	17.073	4.201	6.982
OVERGOM SRL	Santena	O	42.834	37.649	27.907	24.629	1.918	1.089
MONDOBRICO SRL	Tortona	O	39.083	37.478	38.282	36.336	4.549	5.484
SOCIETÀ AGRICOLA EUROPOLL SRL	Caraglio	O	41.711	37.471	27.123	24.430	1.162	2.048
DALMA MANGIMI SPA	Marene	O	32.899	37.465	24.459	20.112	3.684	10.635
ERGOTECH SRL	Settimo Vittone	O	44.235	37.425	30.004	24.455	5.546	4.602
MUSTAD SPA	Pinerolo	O	38.252	37.377	32.275	24.654	8.112	6.466

EBITDA 2021 (€/000)	EBITDA 2020 (€/000)	EBITDA medio 2022-21-20 %	EBIT 2022 (€/000)	Risultato Esercizio 2023 (€/000)	Risultato Esercizio 2022 (€/000)	Patrimonio Netto 2022 (€/000)	PFN 2022 (€/000)	PFN/EBITDA 2022-21-20	ROE 2022 %	Addetti	Settore ATECO
1.214	1.852	4,85	2.281	n.d.	1.575	6.359	-2	0,00	24,76	24	Altro manifatturiero
3.424	3.082	8,72	522	1.205	218	6.470	4.430	1,42	3,37	114	Meccanico
1.271	2.074	7,28	2.344	n.d.	1.713	14.537	-2.816	-1,13	11,79	199	Servizi alle imprese
3.767	2.687	9,62	3.753	2.067	2.804	13.046	-11.472	-3,32	21,50	177	Commercio al dettaglio
9.055	7.020	22,51	8.202	7.358	5.843	26.216	-12.296	-1,47	22,29	147	Elettrico ed elettronico
9.107	5.541	23,06	10.043	11.379	7.266	29.662	-4.883	-0,59	24,50	85	Commercio di autoveicoli
2.741	1.164	10,78	4.284	12.515	3.662	27.038	-1.600	-0,49	13,54	131	Altro manifatturiero
1.498	3.591	9,71	2.637	2.696	3.207	20.613	-3.062	-0,98	15,56	71	Gomma e plastica
7.034	4.813	17,85	2.169	1.585	1.298	30.101	18.135	2,99	4,31	114	Chimico e farmaceutico
12.946	8.949	35,93	14.483	11.402	9.913	24.148	-3.015	-0,24	41,05	94	Servizi alle imprese
4.145	1.397	20,25	5.092	11.696	10.302	41.125	5.084	0,91	25,05	63	Prodotti in metallo
1.366	-833	3,90	3.263	1.861	2.392	7.629	5.209	3,76	31,35	149	Altri servizi
5.049	3.516	13,86	6.187	4.551	4.471	10.843	-1.942	-0,39	41,23	49	Elettrico ed elettronico
1.221	1.794	6,04	2.613	3.563	1.881	6.199	-982	-0,48	30,35	120	Meccanico
2.706	1.177	7,96	3.389	n.d.	2.419	10.140	-2.128	-0,84	23,86	51	Alimentare e bevande
7.318	4.752	20,72	8.230	6.966	7.330	29.442	-5.840	-0,82	24,90	91	Meccanico
1.990	3.938	14,72	3.169	3.162	3.113	50.905	4.767	1,23	6,12	14	Meccanico
2.731	1.781	11,51	4.331	2.973	3.364	9.559	5.515	1,67	35,19	57	Prodotti in metallo
3.474	2.799	10,36	2.031	n.d.	1.708	9.205	-4	0,00	18,55	284	Servizi alle imprese
2.391	1.973	5,85	1.642	-532	1.197	5.248	2.803	1,32	22,81	39	Tessile e sistema moda
2.808	1.932	7,57	2.602	1.833	1.858	10.867	-1.948	-0,76	17,09	48	Chimico e farmaceutico
5.960	2.941	23,66	9.349	17.384	6.554	22.102	-8.518	-1,35	29,65	20	Chimico e farmaceutico
1.779	1.555	5,72	1.375	872	814	9.483	4.436	2,47	8,59	93	Meccanico
3.557	2.586	27,37	9.916	6.117	6.739	17.027	-13.969	-2,32	39,58	23	Prodotti in metallo
1.581	758	5,14	1.468	1.557	670	1.516	5.618	4,02	44,18	19	Altro manifatturiero
4.575	622	10,12	3.465	2.505	2.208	61.754	3.618	1,12	3,58	43	Altro manifatturiero
1.396	840	13,21	6.079	9.449	5.849	23.639	913	0,28	24,74	129	Tessile e sistema moda
4.363	2.737	10,41	3.545	1.392	2.271	9.092	10.364	2,82	24,98	97	Altro manifatturiero
1.479	1.259	4,58	944	367	673	9.266	-6.504	-4,21	7,26	15	Chimico e farmaceutico
1.740	2.959	7,49	2.265	1.385	1.933	32.640	-460	-0,18	5,92	122	Elettrico ed elettronico
3.347	1.998	8,12	3.003	1.726	1.846	28.914	11.222	3,65	6,39	81	Commercio di autoveicoli
7.574	6.102	21,27	5.639	2.257	4.490	34.163	-11.771	-1,57	13,14	107	Meccanico
6.374	1.887	15,57	2.977	3.194	1.296	13.326	10.184	2,09	9,73	105	Alimentare e bevande
3.603	2.647	11,98	3.001	519	2.025	7.972	8.051	2,27	25,40	111	Meccanico
4.458	3.393	14,26	4.703	3.827	3.305	14.553	-953	-0,21	22,71	57	Commercio al dettaglio
5.272	6.874	18,28	3.068	4.464	2.848	20.561	5.828	0,97	13,85	42	Alimentare e bevande
10.140	9.564	31,49	7.672	9.244	5.795	69.230	-4.995	-0,47	8,37	11	Alimentare e bevande
29.716	22.887	73,67	18.136	15.710	13.759	76.943	1	0,00	17,88	65	Trasporti e logistica
3.017	1.228	9,94	2.386	849	2.050	11.477	6.667	2,34	17,86	97	Meccanico
1.390	1.750	5,19	663	538	382	10.044	9.708	6,10	3,80	94	Altro manifatturiero
737	630	5,52	573	104	102	1.125	6.921	6,37	9,07	135	Trasporti e logistica
3.547	3.094	7,76	819	2.018	637	7.470	-3.074	-1,11	8,52	111	Alimentare e bevande
2.344	-643	3,58	356	105	50	8.943	3.731	2,96	0,56	156	Mezzi di trasporto
1.804	1.283	12,71	6.913	2.969	4.940	6.462	-4.510	-1,34	76,45	27	Trasporti e logistica
1.551	693	3,70	961	2.228	860	9.333	-2.268	-2,04	9,21	18	Commercio di autoveicoli
5.346	3.285	12,59	3.853	1.540	3.151	12.715	2.493	0,53	24,78	135	Commercio al dettaglio
1.017	777	4,32	1.306	33	821	2.180	3.076	2,40	37,66	164	Alimentare e bevande
5.048	2.473	22,13	8.769	635	6.408	13.062	2.873	0,47	49,06	56	Alimentare e bevande
3.687	3.295	12,61	2.239	2.093	2.132	9.662	19.203	4,97	22,06	158	Gomma e plastica
4.636	1.612	13,48	5.313	5.378	3.984	22.448	-8.985	-2,12	17,75	106	Prodotti in metallo

Le best performer

Società	Sede	Bilancio	Fatturato 2023 (€/000)	Fatturato 2022 (€/000)	Fatturato 2021 (€/000)	Fatturato 2020 (€/000)	EBITDA 2023 (€/000)	EBITDA 2022 (€/000)
CIPIR 1930 SRL	Piedimulera	O	46.527	37.326	38.590	37.007	7.327	5.446
MAGAZZINI MONTELLO SPA	Bra	O	37.283	37.188	37.582	29.045	3.452	5.566
SONNEDIX SAN RAFFAELE SRL	Torino	C	n.d.	37.111	12.717	4.851	n.d.	43.502
FANDIS SPA	Borgo Ticino	O	33.859	36.972	34.004	26.015	4.217	3.731
AIZOON CONSULTING SRL	Torino	O	40.916	36.902	33.111	27.582	3.898	3.497
M4U SRL	Forno Canavese	O	38.002	36.795	29.556	24.221	2.892	5.414
BARBERO PIETRO SPA	Torino	O	n.d.	36.723	34.657	29.230	n.d.	2.568
CARMAGNANI PIEMONTE SPA	Grugliasco	O	28.791	36.600	35.501	24.482	952	1.729
MOVE INTERMODAL SRL	Novara	O	34.499	36.592	33.536	29.025	1.577	2.895
SIMPRO SPA	Brandizzo	C	48.328	36.497	38.075	32.096	4.238	2.036
TRASGO SRL	San Pietro Mosezzo	O	41.261	36.474	31.321	26.575	3.946	4.482
PEA SRL	San Mauro Torinese	O	17.288	36.457	26.152	17.104	117	3.913
FRATELLI VERGNANO SRL	Chieri	O	38.348	36.427	34.092	25.305	7.144	8.076
BRA SERVIZI SRL	Bra	O	32.373	36.270	31.896	26.451	3.139	4.567
AMBIENTE SPA	Torino	O	27.240	36.202	31.056	33.796	1.623	2.636
EDITEL SPA	Nucetto	O	47.807	36.122	31.055	22.452	5.274	2.088
SOFFIERIA BERTOLINI SPA	Torino	O	36.453	35.880	31.286	28.799	8.445	9.740
GIOBERT SPA	Rivoli	O	43.596	35.834	30.775	27.030	4.809	2.941
AIXAM MEGA ITALIA SRL	Cherasco	O	43.221	35.778	26.832	17.510	4.528	3.373
SAGNA SPA	Moncalieri	O	39.641	35.729	30.630	21.322	6.542	5.366
CHANGAN AUTOMOB. DESIGN CENTER EUROPE SRL	Rivoli	O	47.937	35.532	28.130	26.746	2.999	2.283
BORNGA VETRI SRL	Cervasca	O	29.062	35.390	32.784	27.621	2.372	2.670
A. BENEVENUTA E C. SPA	Torino	O	35.588	35.326	32.387	26.318	1.324	1.947
FINCOLD SPA (COLD CAR SPA)	Occimiano	C	29.326	35.321	33.043	25.086	1.617	5.240
CSL SPA	La Loggia	C	n.d.	35.287	30.348	21.845	n.d.	6.905
ARNOLFO SRL	Savigliano	O	33.535	35.263	26.627	22.637	825	1.833
SIGNO GROUP HOLDING SRL	Cumiana	C	40.095	35.080	32.103	30.074	1.557	2.923
GRUPPO ENERGIA ITALIA SRL	Volpiano	O	25.633	34.854	17.531	16.045	2.728	1.869
POOL PACK NORD OVEST SPA	Villastellone	O	43.625	34.703	32.364	16.277	5.756	3.548
BARBERI RUBINETTERIE INDUSTRIALI SRL	Valduggia	O	36.963	34.566	27.820	20.008	5.823	5.716
MACDERMID ALPHA ITALY SRL	Trecate	O	31.155	34.538	31.250	20.957	1.375	1.587
SISTEMI ANTINCENDIO COSTRUZIONI SPA	Galliate	O	34.005	34.046	26.193	16.133	4.121	3.293
TOSI F.LLI SRL	Varallo	O	30.921	33.647	30.187	20.859	2.745	5.939
PRAXI SPA	Torino	C	35.002	33.506	33.302	26.383	6.386	5.928
TRISTONE FLOWTECH ITALY SRL	Ciriè	O	34.943	33.434	35.496	32.790	344	1.225
AIRGREEN SRL	Robassomero	O	33.130	33.333	32.109	28.993	7.839	4.846
FISSORE SPA	Moncalieri	O	32.041	33.260	29.416	20.147	6.383	4.150
CORTECO SRL	Pinerolo	O	26.963	33.219	23.784	20.798	2.023	3.523
PRONOVAS GROUP ITALIA SPA	Centallo	O	28.942	33.201	23.826	1.519	2.893	4.232
CEREALCERETTO SRL	Carignano	O	31.115	33.103	26.921	26.057	1.567	2.075
TEXACHEM INTERNATIONAL SRL	Cerano	O	30.545	33.098	20.505	17.522	3.000	975
MAINA ORGANI DI TRASMISSIONE SPA	Torino	O	40.237	33.048	30.962	32.554	7.191	5.305
IPAS SPA	San Mauro Torinese	C	35.120	32.957	31.419	29.855	6.398	4.840
A.E.C. SRL	Torino	O	38.047	32.938	23.546	19.064	5.172	5.160
RUBINETTERIE RITMONIO SRL	Varallo	O	32.507	32.922	31.290	24.293	2.566	2.622
PASTORINO SRL	Grugliasco	O	34.372	32.754	32.071	28.949	1.831	1.797
ICOSE SPA	Paroldo	O	30.988	32.750	34.075	27.155	12.337	7.700
FEBAMETAL SPA	Grugliasco	O	33.293	32.683	31.516	24.554	5.260	4.739
SACMA SPA	Sandigliano	O	23.527	32.606	15.569	23.776	3.136	3.567
L.A.R.C. SPA	Torino	O	33.232	32.507	32.643	25.916	13.127	11.484

EBITDA 2021 (€/000)	EBITDA 2020 (€/000)	EBITDA medio 2022-21-20 %	EBIT 2022 (€/000)	Risultato Esercizio 2023 (€/000)	Risultato Esercizio 2022 (€/000)	Patrimonio Netto 2022 (€/000)	PFN 2022 (€/000)	PFN/EBITDA 2022-21-20	ROE 2022 %	Addetti	Settore ATECO
4.292	3.270	11,52	3.564	3.106	2.260	28.232	12.943	2,98	8,01	202	Commercio al dettaglio
4.222	1.998	11,35	3.947	814	2.288	34.126	13.414	3,41	6,71	148	Commercio al dettaglio
25.659	21.266	165,38	27.131	n.d.	2.829	8.555	114.424	3,80	33,07	0	Energia ed estrazione
4.116	2.446	10,61	3.169	2.789	2.278	12.110	-475	-0,14	18,81	108	Meccanico
3.592	2.250	9,57	1.223	256	799	5.056	6.527	2,10	15,81	518	Servizi alle imprese
2.236	192	8,66	4.471	1.427	3.751	16.675	4.202	1,61	22,50	119	Prodotti in metallo
1.474	872	4,88	2.330	n.d.	1.575	7.823	4.184	2,55	20,14	93	Gomma e plastica
2.357	1.611	5,90	971	194	670	9.078	1.027	0,54	7,38	10	Chimico e farmaceutico
1.631	967	5,54	1.756	490	1.399	2.932	2.399	1,31	47,72	124	Trasporti e logistica
1.908	2.802	6,32	658	1.129	257	18.464	8.164	3,63	1,39	236	Meccanico
3.921	2.802	11,87	2.802	1.557	2.029	13.922	5.688	1,52	14,58	363	Trasporti e logistica
1.490	1.031	8,07	3.780	-482	2.635	5.909	3.627	1,69	44,60	29	Altro manifatturiero
8.997	5.888	23,96	2.704	1.834	2.533	42.025	-9.332	-1,22	6,03	182	Prodotti in metallo
5.178	5.054	15,64	2.389	634	1.705	10.288	1.146	0,23	16,57	110	Altri servizi
2.290	5.445	10,26	496	36	426	1.391	5.242	1,52	30,59	22	Altri servizi
735	664	3,89	1.836	2.751	1.241	5.648	-782	-0,67	21,98	84	Costruzioni
8.379	7.301	26,49	6.648	4.380	5.641	21.424	-149	-0,02	26,33	124	Altro manifatturiero
2.019	1.187	6,56	738	1.779	795	14.936	4.731	2,31	5,33	144	Prodotti in metallo
2.334	1.486	8,98	3.341	3.344	2.442	8.505	-5.796	-2,42	28,71	8	Commercio di autoveicoli
4.118	2.712	13,91	5.224	4.646	3.779	19.656	-9.697	-2,38	19,23	18	Alimentare e bevande
2.145	2.483	7,64	1.384	1.437	985	23.287	-10.612	-4,61	4,23	131	Servizi alle imprese
3.337	2.437	8,81	1.219	593	986	17.631	5.023	1,78	5,59	179	Altro manifatturiero
1.422	1.637	5,32	558	-583	516	15.599	3.546	2,13	3,31	127	Prodotti in metallo
4.803	3.069	14,03	4.012	1.276	1.000	16.892	-1.520	-0,35	5,92	142	Meccanico
5.003	3.667	17,80	6.069	n.d.	4.229	37.745	-15.001	-2,89	11,20	82	Prodotti in metallo
1.236	440	4,15	1.531	421	1.271	10.101	-96	-0,08	12,59	10	Alimentare e bevande
2.165	3.130	8,45	1.148	-436	738	9.780	6.124	2,24	7,55	257	Mezzi di trasporto
2.316	1.790	8,73	1.650	1.698	1.303	3.888	2.185	1,10	33,53	5	Energia ed estrazione
3.874	2.219	11,57	3.212	3.910	2.430	14.000	3.021	0,94	17,36	48	Carta e stampa
4.873	2.763	16,21	4.311	2.660	3.176	13.923	11.935	2,68	22,81	113	Meccanico
1.453	1.007	4,67	1.376	840	978	9.475	0	0,00	10,32	6	Prodotti in metallo
1.897	-29	6,76	2.459	2.289	1.805	15.024	3.147	1,83	12,01	155	Elettrico ed elettronico
4.078	1.816	13,97	4.037	901	3.740	19.058	1.155	0,29	19,63	124	Prodotti in metallo
6.942	3.958	18,06	4.390	3.131	3.040	25.505	-3.460	-0,62	11,92	237	Servizi alle imprese
2.326	261	3,75	704	78	550	11.062	2.492	1,96	4,97	181	Gomma e plastica
5.727	703	11,94	841	2.780	594	40.725	-2.222	-0,59	1,46	97	Trasporti e logistica
5.250	2.907	14,86	3.459	4.428	2.846	12.315	-1.963	-0,48	23,11	55	Commercio al dettaglio
2.313	1.315	9,19	3.491	1.478	2.513	8.260	-3	0,00	30,42	31	Commercio di autoveicoli
6.147	-1.706	14,82	1.194	-1.465	419	36.209	11.374	3,93	1,16	112	Tessile e sistema moda
2.820	1.335	7,24	1.686	745	1.208	8.447	2.827	1,36	14,30	19	Alimentare e bevande
581	1.219	3,90	393	1.647	261	3.612	4.089	4,42	7,23	28	Chimico e farmaceutico
4.920	5.270	16,05	2.685	4.461	2.076	29.624	-3.450	-0,67	7,01	104	Meccanico
4.480	5.035	15,23	2.317	2.734	1.399	22.643	-4.208	-0,88	6,18	123	Prodotti in metallo
2.849	3.596	15,36	4.364	3.159	3.288	14.398	3.967	1,03	22,84	48	Mezzi di trasporto
2.166	2.555	8,30	1.737	1.121	1.279	10.631	4.065	1,66	12,03	151	Meccanico
1.183	434	3,64	1.723	1.279	1.242	5.249	-2.441	-2,15	23,65	45	Commercio di autoveicoli
6.833	4.701	20,46	4.991	6.710	3.838	26.927	104	0,02	14,25	115	Costruzioni
4.651	3.634	14,67	4.161	3.596	3.049	24.652	-10.386	-2,39	12,37	66	Prodotti in metallo
995	3.367	11,02	2.589	1.734	1.895	16.077	-4.795	-1,81	11,79	82	Prodotti in metallo
12.743	9.441	36,97	9.385	9.278	7.258	50.813	-7.370	-0,66	14,28	115	Altri servizi

Le best performer

Società	Sede	Bilancio	Fatturato 2023 (€/000)	Fatturato 2022 (€/000)	Fatturato 2021 (€/000)	Fatturato 2020 (€/000)	EBITDA 2023 (€/000)	EBITDA 2022 (€/000)
MANGIMI 4 TORRI SRL	Fossano	O	31.924	32.310	25.519	22.144	1.245	1.299
TELAJ OLAGNERO SRL	Roccabruna	O	24.679	32.195	32.327	24.699	4.618	4.197
COMAI SPA	Bra	O	34.255	32.155	34.212	23.398	9.270	7.422
ROTAIR SPA	Caraglio	O	34.836	32.146	30.860	23.817	4.139	4.787
BRUNO SRL	Barge	O	23.659	32.041	29.649	16.099	1.979	5.499
BIG TRUCK SRL	Castelnuovo Scivia	O	33.255	31.955	28.790	18.418	2.504	2.096
SOGEFI SUSPENSIONS PASSENGER CAR ITALY SPA	Settimo Torinese	O	36.120	31.830	26.373	29.517	3.369	2.947
CREA SRL	Cervasca	O	34.028	31.818	27.119	21.345	2.561	3.280
O.S.A.R. SRL	Robassomero	O	27.073	31.804	21.597	20.639	2.818	5.257
O.M.S. SPA	Salassa	O	31.233	31.574	27.477	13.729	3.838	3.973
CARIOCA SPA	Settimo Torinese	O	30.206	31.511	27.594	24.848	3.289	3.104
OSAI AUTOMATION SYSTEM SPA S.B.	Torino	O	37.689	31.468	38.735	31.012	-2.084	3.807
DI.VE' SPA	Cerrione	O	34.395	31.457	36.113	27.896	4.191	2.349
FRESIA ALLUMINIO SPA	Volpiano	O	n.d.	31.420	21.894	15.175	n.d.	4.605
CAR & CAR SRL	Gaglianico	O	33.391	31.388	24.771	18.368	1.372	1.657
FIGLI DI PININ PERO & C. SPA	Nizza Monferrato	O	49.777	31.207	23.579	22.199	4.072	2.199
MONTANARO CARLO & FIGLI SPA	Venaria Reale	O	26.856	31.202	26.253	15.644	2.497	2.355
ENEXA SPA	Venaria Reale	O	34.354	31.160	25.014	18.386	3.413	2.669
CERRI SRL	Buronzo	O	29.488	31.113	19.796	14.277	3.801	2.679
MANIFATTURA PEZZETTI SRL	Castellamonte	O	34.539	31.053	17.957	17.373	7.278	4.179
CONEXO TECHNOLOGIES SRL	Ivrea	C	n.d.	30.934	24.694	16.329	n.d.	3.459
DUEDI SRL	Cervasca	O	27.456	30.893	22.311	12.016	3.403	3.949
COFIMCO SRL	Pombia	O	34.429	30.854	24.144	24.532	11.311	8.817
AESICA PHARMACEUTICALS SRL	Pianezza	O	41.266	30.779	26.481	17.763	6.645	5.136
EUROFORK SPA	Roletto	O	33.367	30.766	29.257	23.292	2.363	2.055
SATI ITALIA SPA	Rivoli	O	36.044	30.724	27.362	16.400	10.950	6.003
FERSIDER SRL	San Mauro Torinese	O	26.501	30.717	33.885	18.097	803	1.627
SOLUZIONI EPC SRL	Torino	O	24.542	30.603	16.307	7.332	899	3.563
FOND STAMP SPA	Rocca de' Baldi	O	31.670	30.567	21.828	18.728	6.121	5.036
SKF METAL STAMPING SRL	Torino	O	27.238	30.517	32.713	21.270	4.339	2.814
FINISSAGGIO E TINTORIA FERRARIS SPA	Gaglianico	O	27.820	30.490	22.861	15.126	3.240	5.174
PROPAGROUP SPA	Rivoli	O	28.921	30.396	27.424	20.175	5.610	3.516
O.C.A.P. ITALIA SRL	Valperga	O	32.319	30.359	26.272	19.048	4.157	2.756
MAIP COMPOUNDING SRL	Torino	O	32.332	30.353	24.986	17.776	5.007	3.872
FIMA CARLO FRATTINI SPA	Briga Novarese	O	26.326	30.347	28.597	24.433	4.323	6.193
SOTRAS SRL	Borgaro Torinese	O	28.805	30.265	26.341	22.672	1.212	2.176
CERETTO AZIENDE VITIVINICOLE SRL	Alba	O	31.999	30.257	26.145	18.269	2.178	2.124
BOEMA SPA	Neive	O	28.866	30.208	28.744	27.060	3.494	2.728
WEP SRL	Torino	O	29.093	30.188	21.135	10.042	2.685	3.182
GREEN HAS ITALIA SPA	Canale	O	27.018	30.068	23.662	20.689	2.324	3.579
FRATELLI SERRA SRL	Peveragno	O	32.410	30.027	28.515	29.020	1.905	1.514
AKERLUND & RAUSING SPA	Lanzo Torinese	O	29.771	30.019	26.300	25.223	2.494	1.688
ARCOSERVIZI SPA	Torino	O	28.908	29.929	20.468	16.596	4.730	4.065
BONETTI RUBINETTERIE VALDUGGIA SRL	Valduggia	O	31.012	29.928	24.934	18.617	9.247	6.298
COSTRUZIONI SERBATOI COLLAUDATI SRL	Novara	O	26.505	29.915	26.094	20.104	1.924	1.864
ALL ENERGY & ARCHITECTURE SRL	Moncalieri	O	19.001	29.879	17.288	2.290	7.694	6.091
VIETTI & LEVORATO SRL	Arona	O	28.383	29.866	26.338	23.406	486	3.043
PO.INT.ER. SRL	Torino	O	27.589	29.710	25.477	19.603	2.066	1.551
M.R. TRANSPORT SRL	Piobesi Torinese	O	n.d.	29.420	24.921	16.453	n.d.	2.553
CASA DI CURA PRIVATA CITTÀ DI BRA SPA	Bra	O	29.318	29.415	28.207	24.865	3.312	3.891

EBITDA 2021 (€/000)	EBITDA 2020 (€/000)	EBITDA medio 2022-21-20 %	EBIT 2022 (€/000)	Risultato Esercizio 2023 (€/000)	Risultato Esercizio 2022 (€/000)	Patrimonio Netto 2022 (€/000)	PFN 2022 (€/000)	PFN/EBITDA 2022-21-20	ROE 2022 %	Addetti	Settore ATECO
982	908	3,99	702	506	631	3.063	1.863	1,75	20,60	22	Alimentare e bevande
2.120	3.458	10,96	2.804	3.564	2.607	14.214	-4.271	-1,31	18,34	149	Mezzi di trasporto
6.531	3.683	19,65	5.244	5.074	4.894	17.303	-7.232	-1,23	28,29	32	Meccanico
2.193	1.013	9,21	4.308	2.561	2.909	6.897	8.646	3,25	42,17	96	Meccanico
4.306	2.372	15,65	4.704	1.056	3.577	12.964	3.096	0,76	27,59	40	Prodotti in metallo
1.111	462	4,63	1.621	1.201	933	2.204	-2.474	-2,02	42,36	23	Commercio di autoveicoli
1.853	3.174	9,09	649	912	123	10.475	-469	-0,18	1,18	132	Prodotti in metallo
2.363	1.552	8,96	2.642	660	1.587	4.140	6.185	2,58	38,34	32	Alimentare e bevande
4.395	4.721	19,41	2.194	-275	1.477	12.025	5.716	1,19	12,28	104	Prodotti in metallo
3.539	975	11,66	1.409	381	976	5.533	16.272	5,75	17,63	74	Prodotti in metallo
2.434	2.107	9,11	1.811	1.981	1.794	9.709	2.944	1,16	18,48	100	Altro manifatturiero
4.181	2.700	10,56	1.711	-6.137	838	17.849	23.039	6,47	4,69	211	Meccanico
3.898	1.280	7,88	2.018	2.930	1.557	12.101	2.615	1,04	12,87	90	Tessile e sistema moda
2.339	1.164	11,84	3.137	n.d.	2.008	9.376	11.970	4,43	21,42	65	Prodotti in metallo
1.124	872	4,90	1.603	933	1.147	4.249	-271	-0,22	26,98	8	Commercio di autoveicoli
1.246	1.350	6,23	1.702	2.135	1.005	8.484	-633	-0,40	11,85	33	Alimentare e bevande
2.027	671	6,91	1.510	1.044	1.030	7.435	1.071	0,64	13,85	66	Prodotti in metallo
2.766	1.154	8,84	1.425	957	880	2.982	9.550	4,35	29,50	66	Elettrico ed elettronico
1.721	1.121	8,47	2.177	2.416	1.468	3.604	-1.069	-0,58	40,73	37	Alimentare e bevande
1.346	1.297	10,28	3.945	5.181	2.673	21.060	4.841	2,13	12,69	31	Tessile e sistema moda
2.603	1.495	10,50	2.681	n.d.	1.706	9.946	7.585	3,01	17,15	80	Servizi alle imprese
2.812	902	11,75	3.576	2.150	2.575	6.466	6.981	2,73	39,83	35	Meccanico
6.756	6.366	27,59	8.300	7.984	8.021	63.279	-8.741	-1,20	12,68	71	Meccanico
4.861	3.098	17,46	2.632	3.744	2.228	31.395	-3.296	-0,76	7,10	159	Chimico e farmaceutico
1.090	1.996	6,17	1.167	755	816	6.994	6.285	3,67	11,66	84	Meccanico
4.794	838	15,62	4.396	7.175	3.005	13.725	715	0,18	21,89	99	Prodotti in metallo
1.826	372	4,62	1.474	368	1.078	10.751	-5.744	-4,51	10,03	12	Prodotti in metallo
2.367	1.701	14,07	3.113	116	2.049	4.474	551	0,22	45,79	11	Costruzioni
1.873	2.567	13,32	2.036	3.320	2.623	23.740	-4.952	-1,57	11,05	73	Prodotti in metallo
3.730	-1.469	6,01	1.012	1.605	414	1.910	0	0,00	21,65	120	Prodotti in metallo
3.201	1.558	14,51	1.644	826	1.338	17.317	-3.605	-1,09	7,73	169	Tessile e sistema moda
4.489	3.178	14,34	2.864	3.406	2.039	10.650	-3.762	-1,01	19,14	65	Gomma e plastica
2.472	1.449	8,82	2.271	2.395	1.303	10.738	-4.504	-2,02	12,14	152	Meccanico
3.027	2.967	13,49	2.906	2.204	2.223	15.223	381	0,12	14,60	37	Chimico e farmaceutico
5.456	3.912	18,66	4.024	1.617	3.160	23.281	-1.743	-0,34	13,57	111	Meccanico
1.619	1.738	6,98	1.629	1.007	1.186	16.915	-5.804	-3,15	7,01	187	Meccanico
2.424	2.725	9,74	1.035	820	647	19.994	600	0,25	3,23	37	Alimentare e bevande
2.286	3.123	9,46	1.731	3.731	1.958	30.992	-3.530	-1,30	6,32	142	Meccanico
1.793	739	9,31	3.102	1.858	2.210	2.481	-6.209	-3,26	89,07	61	Altri servizi
2.960	2.535	12,19	2.413	1.588	1.727	15.014	14.818	4,90	11,50	82	Chimico e farmaceutico
2.088	1.987	6,38	860	864	599	6.356	3.193	1,71	9,43	66	Alimentare e bevande
3.048	3.005	9,49	491	626	425	7.485	7.992	3,10	5,68	81	Gomma e plastica
2.802	3.016	14,75	2.604	3.616	1.891	7.999	-2.468	-0,75	23,64	55	Energia ed estrazione
5.725	4.359	22,29	5.069	5.650	3.743	31.893	-5.937	-1,09	11,74	58	Meccanico
1.005	887	4,94	1.455	229	745	5.120	1.540	1,23	14,56	81	Prodotti in metallo
1.457	-25	15,21	6.030	5.205	1.510	2.080	-8	0,00	72,61	18	Costruzioni
2.804	751	8,29	2.749	62	2.019	5.041	664	0,30	40,05	27	Commercio al dettaglio
1.797	1.402	6,35	1.151	1.049	696	4.183	5.233	3,31	16,65	18	Chimico e farmaceutico
3.011	1.000	9,27	1.976	n.d.	1.060	3.127	1.883	0,86	33,91	60	Trasporti e logistica
4.334	2.787	13,35	2.665	126	1.115	19.369	17.074	4,65	5,76	129	Altri servizi

Le best performer

Società	Sede	Bilancio	Fatturato 2023 (€/000)	Fatturato 2022 (€/000)	Fatturato 2021 (€/000)	Fatturato 2020 (€/000)	EBITDA 2023 (€/000)	EBITDA 2022 (€/000)
MANIFATTURE TECNOLEGNO HARTZ -.SRL	Almese	O	22.290	29.125	23.760	18.403	1.359	2.128
TELECONTROL VIGILANZA SRL	Rivoli	O	30.439	29.060	29.376	28.371	3.220	1.720
VICARIO ARMANDO & C. SRL	Gozzano	O	19.848	29.059	26.190	20.499	2.000	1.612
FANTINO COSTRUZIONI SPA	Cuneo	O	45.487	28.982	12.114	10.235	3.277	1.661
SITEC SRL	Vaprio d'Agogna	O	28.986	28.920	19.337	13.474	4.572	5.208
BALZARETTI AGRI-BUSINESS SRL	Borgo Vercelli	O	27.362	28.890	23.144	21.374	2.685	3.172
FERDINAND BILSTEIN ITALIA SRL	Settimo Torinese	O	31.878	28.871	23.757	17.198	2.413	2.215
COVER 50 SPA	Pianezza	O	40.791	28.631	22.855	21.266	8.879	5.558
CILVEA SPA	Torino	O	27.676	28.576	23.093	18.307	2.841	2.345
MECAL SRL	Fubine	O	30.335	28.541	26.346	20.735	8.285	7.755
B.O.B. - SISTEMI IDRAULICI SPA	Monchiero	O	31.015	28.521	26.702	22.424	2.380	1.746
PERNIGOTTI SRL	Ovada	O	23.058	28.512	24.121	12.162	2.543	4.098
BORGOTTI TERESA SRL	Verbania	O	29.566	28.511	32.450	16.228	413	1.552
VEZZANI SPA	Ovada	O	34.371	28.470	19.501	18.057	7.426	5.482
PROFIL CENTER SRL	La Loggia	O	22.991	28.466	28.259	8.750	929	1.469
I.S.A.C. SRL	Busano	O	22.063	28.440	18.457	10.894	4.066	4.452
BIBIELLE SPA	Margarita	O	27.796	28.431	27.436	21.539	5.188	4.838
TECNOMECCANICA SPA	Novara	O	29.413	28.413	24.502	20.531	3.490	2.794
PEZZOLATO - OFF. COSTRUZ. MECCANICHE SPA	Envie	O	34.686	28.315	23.923	21.259	4.926	2.605
SANORICE ITALIA SRL	Borgo Vercelli	O	39.025	28.229	24.723	23.327	2.184	1.814
ALUSIC SRL	Mondovì	O	25.897	28.224	20.566	14.191	3.019	3.062
EMMERRE SRL	Settimo Torinese	O	34.905	28.108	25.153	20.868	5.408	2.127
LUIGI BOSCA & FIGLI SPA	Canelli	O	30.383	28.085	33.955	25.408	1.834	1.554
DELFIN SRL	Torino	O	28.626	27.970	23.378	18.558	5.399	2.479
DOMORI SPA	None	O	26.495	27.941	26.256	18.738	-1.353	1.661
2 GAMMA SRL	Mondovì	O	27.882	27.863	21.268	14.924	5.058	5.099
VEM SOLUTIONS SPA	Venaria Reale	O	21.927	27.802	23.989	13.249	1.949	3.458
WEDGE POWER SPA	Cuneo	O	15.555	27.787	14.268	6.431	5.547	6.807
OFFICINE RIGAMONTI SPA	Valduggia	O	31.088	27.780	27.509	20.488	1.397	2.123
EMMAUS SPA	Caresanablot	O	29.356	27.739	20.752	19.395	3.982	3.665
FERRERO METALLI SRL	Torino	O	22.823	27.681	26.234	13.890	633	1.431
VAY SPA	Chieri	O	27.096	27.660	28.693	20.952	5.103	5.500
WASHTEC SRL	Casale Monferrato	O	24.860	27.607	21.339	16.419	768	1.479
BITUX SPA	Torino	O	30.564	27.604	21.305	17.612	7.106	5.791
MOTTURA SERRATURE DI SICUREZZA SPA	S. Ambrogio di Torino	O	28.308	27.596	28.192	24.657	2.955	7.638
QUINTINO COSTRUZIONI SPA	Collegno	O	46.121	27.481	18.994	20.642	8.890	5.623
AUTOTRASP. CAVALLO, GIORDANO & VALLAURI SPA	Boves	O	27.113	27.442	25.685	23.765	8.065	6.849
SKYLOGIC SPA	Torino	O	33.426	27.437	25.804	18.738	13.193	12.987
SELGHIS CALCESTRUZZI SPA	Villanova Solaro	O	30.115	27.413	23.260	17.532	4.083	2.801
BETACOM SRL	Torino	O	27.552	27.251	24.188	19.738	989	1.090
AUTOSTANDAR 2.0 SRL	Torino	O	38.670	27.227	20.647	11.386	1.825	2.119
F.I.L.M.S. SPA	Anzola d'Ossola	O	26.996	27.208	24.470	18.025	2.227	2.375
THE MATHWORKS SRL	Torino	O	29.276	27.150	25.310	22.511	1.239	1.265
DEMAK POLYMERS SRL	Torino	O	24.315	27.103	22.480	15.151	4.886	4.076
FERREROLEGNO SPA	Magliano Alpi	O	23.087	27.094	25.264	19.914	2.551	4.278
FILATURA DI TRIVERO SPA	Gaglianico	O	28.276	27.057	13.779	10.741	4.370	3.443
I.CO.S. SRL	Torino	O	28.252	26.942	19.544	14.279	2.854	2.899
BARATTI & MILANO SRL	Bra	O	33.286	26.914	21.620	17.171	4.179	2.886
GARBO SRL	Cerano	O	n.d.	26.859	21.995	13.262	n.d.	3.407
BOSIO FAMILY ESTATES SRL	Santo Stefano Belbo	O	24.361	26.799	27.625	20.439	1.658	2.173

EBITDA 2021 (€/000)	EBITDA 2020 (€/000)	EBITDA medio 2022-21-20 %	EBIT 2022 (€/000)	Risultato Esercizio 2023 (€/000)	Risultato Esercizio 2022 (€/000)	Patrimonio Netto 2022 (€/000)	PFN 2022 (€/000)	PFN/EBITDA 2022-21-20	ROE 2022 %	Addetti	Settore ATECO
2.275	1.590	8,41	1.209	202	702	11.065	-825	-0,41	6,35	137	Meccanico
711	2.723	5,94	1.669	96	125	5.095	7.490	4,36	2,46	568	Altri servizi
1.938	2.618	8,14	782	727	579	8.040	347	0,17	7,20	94	Meccanico
873	473	5,86	1.454	1.159	465	6.962	4.296	4,29	6,67	42	Costruzioni
2.510	1.282	14,58	5.050	3.375	4.055	6.953	2.740	0,91	58,32	25	Elettrico ed elettronico
2.445	2.101	10,51	3.037	1.984	2.256	13.536	-4.239	-1,65	16,66	9	Alimentare e bevande
1.937	2.347	9,31	2.023	1.660	1.489	18.982	-7.171	-3,31	7,84	33	Commercio di autoveicoli
3.333	1.546	14,35	5.050	1.144	3.655	32.540	-6.902	-1,98	11,23	57	Tessile e sistema moda
816	724	5,55	1.911	2.043	1.770	10.795	5.324	4,11	16,40	31	Altro manifatturiero
7.507	5.825	27,88	6.978	5.813	4.444	35.046	-11.328	-1,61	12,68	101	Prodotti in metallo
1.179	1.077	5,15	839	732	412	6.851	6.851	5,14	6,02	131	Meccanico
3.090	228	11,45	3.972	1.767	2.875	13.788	-6.071	-2,46	20,85	16	Prodotti in metallo
1.264	423	4,20	1.284	11	944	1.992	1.106	1,02	47,37	23	Altri servizi
4.617	3.833	21,10	4.287	3.862	3.096	91.159	-9.268	-2,00	3,40	59	Meccanico
2.062	277	5,82	889	34	471	2.323	5.213	4,11	20,28	29	Prodotti in metallo
3.441	2.074	17,25	1.796	498	1.256	8.880	14.896	4,48	14,14	35	Prodotti in metallo
6.876	2.782	18,73	2.053	1.989	1.587	16.348	3.289	0,68	9,71	85	Altro manifatturiero
2.872	2.032	10,48	2.120	1.221	2.252	10.019	12.617	4,92	22,47	165	Prodotti in metallo
1.671	1.009	7,19	1.954	2.922	1.436	8.299	917	0,52	17,30	111	Meccanico
1.784	1.784	7,05	945	1.954	1.256	21.170	1	0,00	5,93	78	Alimentare e bevande
2.179	1.310	10,40	1.992	1.420	1.548	12.285	-1.208	-0,55	12,60	62	Prodotti in metallo
1.861	1.781	7,78	1.678	3.103	802	7.239	5.599	2,91	11,07	36	Commercio di autoveicoli
3.300	2.132	7,99	261	413	473	25.383	11.701	5,02	1,86	65	Alimentare e bevande
3.117	3.509	13,03	1.183	3.084	984	17.343	-2.689	-0,89	5,68	125	Meccanico
1.981	274	5,37	955	-4.059	474	7.104	6.703	5,13	6,68	89	Alimentare e bevande
4.679	4.019	21,54	3.614	2.561	2.987	14.050	9.972	2,17	21,26	61	Gomma e plastica
2.086	-165	8,27	2.204	-698	1.349	5.323	12.519	6,98	25,34	109	Elettrico ed elettronico
4.201	4.073	31,10	3.707	1.625	2.704	14.570	8.875	1,77	18,56	10	Energia ed estrazione
2.952	2.060	9,42	1.520	427	1.050	6.311	5.207	2,19	16,63	87	Meccanico
3.481	3.253	15,32	1.728	1.053	1.205	5.134	1.615	0,47	23,47	478	Altri servizi
1.334	486	4,79	1.064	163	787	7.428	-2.338	-2,16	10,59	15	Prodotti in metallo
4.705	3.139	17,26	5.263	3.449	3.764	12.375	-1.132	-0,25	30,42	30	Tessile e sistema moda
1.545	1.496	6,91	1.274	211	513	2.086	-140	-0,09	24,58	24	Meccanico
2.956	1.967	16,11	5.255	4.959	4.077	11.002	-1.614	-0,45	37,05	69	Costruzioni
6.636	5.507	24,59	4.378	674	3.567	40.855	-7.787	-1,18	8,73	124	Prodotti in metallo
6.064	1.285	19,33	5.523	5.141	3.614	6.565	3.991	0,92	55,05	106	Costruzioni
6.355	5.085	23,79	3.931	4.230	3.199	13.507	5.079	0,83	23,68	160	Trasporti e logistica
11.166	6.567	42,68	2.168	3.216	2.246	31.642	-4.198	-0,41	7,10	137	Altri servizi
1.310	833	7,25	1.275	1.844	1.152	11.888	3.408	2,07	9,69	71	Altro manifatturiero
2.383	722	5,89	821	348	272	3.106	-256	-0,18	8,74	526	Servizi alle imprese
1.126	793	6,81	1.906	953	1.356	3.243	723	0,54	41,82	23	Commercio di autoveicoli
2.291	1.094	8,26	1.104	498	922	15.280	8.665	4,51	6,03	118	Prodotti in metallo
1.055	1.061	4,51	1.220	880	846	1.177	-2.416	-2,14	71,85	36	Elettrico ed elettronico
2.442	2.390	13,76	3.769	3.302	3.005	12.561	-8.879	-2,99	23,92	36	Chimico e farmaceutico
3.088	2.003	12,96	2.318	870	1.802	37.355	-2.329	-0,75	4,82	93	Legno, mobile e arredo
1.388	903	11,12	2.732	2.701	2.690	40.962	-12.970	-6,79	6,57	52	Tessile e sistema moda
1.436	849	8,53	2.661	1.839	1.882	6.876	-1.750	-1,01	27,37	51	Commercio al dettaglio
2.460	640	9,11	1.695	2.042	1.309	14.959	-3.333	-1,67	8,75	37	Alimentare e bevande
1.511	1.814	10,84	2.368	n.d.	1.973	7.381	6.459	2,88	26,73	62	Altri servizi
2.732	2.449	9,82	1.456	395	943	5.304	11.446	4,67	17,77	24	Alimentare e bevande

Le best performer

Società	Sede	Bilancio	Fatturato 2023 (€/000)	Fatturato 2022 (€/000)	Fatturato 2021 (€/000)	Fatturato 2020 (€/000)	EBITDA 2023 (€/000)	EBITDA 2022 (€/000)
F.LLI RUATA SPA	Baldissero d'Alba	O	21.974	26.785	28.559	23.142	2.358	5.137
B & B SRL	Pianfei	O	27.907	26.721	24.038	18.023	2.493	3.024
LUX SRL	Alessandria	O	n.d.	26.720	15.834	7.772	n.d.	2.133
UNIGLAD INGREDIENTI SRL	Grinzane Cavour	O	27.038	26.646	19.654	18.476	1.875	2.143
ZUCCHETTI RUBINETTERIA SPA	Gozzano	O	26.371	26.624	23.467	19.406	1.150	1.806
ZUMAGLINI & GALLINA SPA S.B.	Torino	O	n.d.	26.574	23.740	24.935	n.d.	2.728
EFFE 2 STUDIO E CONFEZIONI SPA	Borgosesia	O	27.125	26.545	23.778	20.112	6.489	5.606
IMBALLAGGI PROTETTIVI SRL	Novara	O	28.512	26.543	25.804	18.968	2.026	1.440
DUOTERMICA SRL	Novara	O	34.589	26.463	23.618	18.935	3.619	2.687
EUROCONNECTION SRL	Ivrea	O	25.250	26.367	21.805	15.962	2.983	3.201
INDUSTRIAL TECNICA SRL	Mondovì	O	30.586	26.361	19.707	16.086	2.829	1.920
PROPPY-GEL SRL	Piasco	O	28.452	26.344	17.640	15.857	4.428	3.881
SUBLITEX SRL	Alba	O	22.316	26.227	27.270	21.073	1.431	1.658
CAVALLO PIETRO SPA	Forno Canavese	O	25.980	26.224	21.209	15.751	5.263	5.444
INSIT INDUSTRIA SPA	Torino	O	30.737	26.223	24.206	21.193	6.409	4.348
GIORGIO VISCONTI SPA	Valenza	O	25.355	26.174	27.961	16.332	1.850	3.424
LIVE-TECH SRL	Alba	O	37.588	26.168	28.737	15.664	2.759	2.067
BERTINI SRL	Alagna Valsesia	O	40.350	26.145	28.740	20.948	9.282	9.169
SIA SISTEMA ITALIA SRL	Borgomanero	O	26.765	26.039	23.670	21.755	3.691	3.236
GALLAZZINI SPA	Varallo	O	17.940	26.000	22.131	17.875	5.811	7.686
SILFAS SRL	Rivara	O	21.048	26.000	19.887	13.415	2.599	3.150
RIV SPA	Grignasco	O	26.253	25.959	22.694	21.417	2.866	2.882
ERRESSE SRL	Grignasco	O	28.513	25.958	32.876	18.279	4.538	2.594
CARTIERA TORRE MONDOVI' SPA	Torre Mondovì	O	20.184	25.888	17.392	14.555	5.260	6.258
CAPPIO TRASPORTI E LOGISTICA SRL	San Giorgio Canavese	O	23.032	25.863	23.938	21.058	1.685	1.617
AVIP ITALIA SRL	Torino	O	26.589	25.824	26.756	25.586	4.287	4.080
COESA SRL	Torino	O	31.777	25.821	8.670	446	6.927	3.001
TUBIFLEX SPA	Torino	O	27.661	25.780	22.692	18.222	6.571	6.429
CAVE DRUENTO SRL	Torino	O	n.d.	25.702	19.896	16.792	n.d.	3.920
MERLO PROJECT SRL	Cervasca	O	25.898	25.640	22.864	21.447	18.246	19.559
DYLOG ITALIA SPA	Torino	O	n.d.	25.551	24.394	23.528	n.d.	5.865
DAMILANO GROUP SRL	Cuneo	O	21.341	25.403	21.904	15.461	2.259	1.782
MAS PACK PACKAGING SPA	San Marzano Oliveto	O	31.790	25.393	20.128	19.224	4.974	2.954
SCOTTA SRL	Cavallermaggiore	O	30.203	25.366	27.647	21.103	4.322	1.734
ROSSO SRL	Fossano	O	n.d.	25.337	18.981	16.581	n.d.	2.864
SPACE 2000 SPA	Torino	O	29.637	25.298	19.905	25.091	3.700	2.923
SELLMAT SRL	Prato Sesia	O	37.684	25.281	21.752	19.389	7.900	5.812
NISSAUTO SPA	Torino	O	34.150	25.237	25.911	21.273	1.209	1.710
AURA ENERGY SRL	Torino	O	n.d.	25.205	11.695	2.366	n.d.	2.401
EDILNOL SRL	Vigliano Biellese	O	21.622	25.203	25.635	19.910	2.261	1.472
WINGFAN SRL	Torino	O	n.d.	25.162	16.037	11.794	n.d.	2.134
PERANO SPA	Peveragno	O	27.442	25.120	15.873	14.320	6.717	5.410
MOLINO F.LLI BRUNATTI SRL	Val della Torre	O	24.681	25.088	23.457	24.423	3.320	1.547
PERETTI ROTTAMI SRL	Carmagnola	O	22.453	25.052	34.746	13.192	1.153	489
VITTONI SRL	Valperga	O	22.773	24.968	17.772	15.684	2.200	3.332
SABENA GIORGIO SRL	Monasterolo Savigliano	O	24.200	24.965	16.831	13.632	1.755	1.536
AEDES SRL	Villadossola	O	33.950	24.963	15.867	15.119	1.550	794
GRUPPO ESSENZIERO ITALIANO SPA	Settimo Torinese	O	27.031	24.934	19.357	15.069	4.575	2.950
ALLARA SPA	Casale Monferrato	O	27.242	24.901	27.374	24.267	3.424	2.664
MOLLIFICIO VALLI SRL	Oleggio Castello	O	23.266	24.884	23.926	16.188	3.236	3.209

EBITDA 2021 (€/000)	EBITDA 2020 (€/000)	EBITDA medio 2022-21-20 %	EBIT 2022 (€/000)	Risultato Esercizio 2023 (€/000)	Risultato Esercizio 2022 (€/000)	Patrimonio Netto 2022 (€/000)	PFN 2022 (€/000)	PFN/EBITDA 2022-21-20	ROE 2022 %	Addetti	Settore ATECO
3.353	1.617	12,88	3.342	346	2.743	21.086	-10.881	-3,23	13,01	22	Alimentare e bevande
1.688	1.653	9,25	2.792	1.383	1.984	4.171	564	0,27	47,56	25	Prodotti in metallo
856	-68	5,80	2.123	n.d.	1.476	2.821	-930	-0,95	52,34	4	Elettrico ed elettronico
664	610	5,28	2.058	1.547	1.515	10.461	-3.875	-3,40	14,49	12	Alimentare e bevande
1.219	357	4,87	667	-214	133	8.018	-404	-0,36	1,66	141	Meccanico
1.454	1.055	6,96	2.075	n.d.	1.168	40.881	-18.626	-10,67	2,86	65	Costruzioni
5.861	5.626	24,27	3.344	1.761	1.474	10.378	7.031	1,23	14,20	53	Tessile e sistema moda
1.263	1.367	5,71	222	112	63	4.619	7.324	5,40	1,37	92	Gomma e plastica
2.362	1.771	9,88	2.274	2.214	1.794	5.605	2.755	1,21	32,01	63	Altro manifatturiero
4.370	2.640	15,92	2.765	1.780	1.895	9.751	7.003	2,06	19,44	77	Elettrico ed elettronico
1.442	932	6,91	1.593	1.462	1.082	2.778	5.456	3,81	38,96	59	Meccanico
3.741	2.813	17,44	3.709	3.082	2.670	19.586	-3.573	-1,03	13,63	3	Alimentare e bevande
2.549	1.182	7,23	161	-560	278	6.675	3.409	1,90	4,17	143	Tessile e sistema moda
4.040	3.934	21,24	3.837	2.574	2.679	26.082	-16.179	-3,62	10,27	57	Mezzi di trasporto
4.256	4.961	18,94	2.211	3.903	2.133	21.409	-4.765	-1,05	9,96	102	Gomma e plastica
4.004	1.013	11,98	3.136	970	1.831	27.779	13.821	4,91	6,59	24	Altro manifatturiero
4.272	1.416	10,99	1.177	1.144	649	11.815	-5.189	-2,01	5,49	99	Meccanico
2.876	1.494	17,85	7.895	5.087	5.423	12.265	2.083	0,46	44,22	169	Costruzioni
2.529	1.991	10,85	2.075	1.613	1.448	6.477	3.157	1,22	22,35	102	Trasporti e logistica
6.992	5.709	30,89	4.951	3.033	3.829	27.050	-1.981	-0,29	14,16	97	Prodotti in metallo
1.927	1.342	10,82	1.818	858	1.589	16.090	1.259	0,59	9,88	53	Prodotti in metallo
1.546	1.986	9,15	1.990	1.279	1.440	6.411	-1.422	-0,66	22,46	58	Meccanico
4.533	2.496	12,48	1.894	2.522	1.287	8.640	4.932	1,54	14,90	54	Meccanico
2.356	3.341	20,67	5.383	3.439	4.327	18.720	-7.643	-1,92	23,11	29	Carta e stampa
1.573	1.706	6,91	1.048	867	842	6.110	1.632	1,00	13,78	160	Trasporti e logistica
4.519	3.999	16,12	486	666	511	12.522	6.762	1,61	4,08	99	Servizi alle imprese
1.153	26	11,96	2.994	3.398	1.523	2.428	4.524	3,25	62,75	9	Costruzioni
5.033	2.820	21,41	5.849	4.179	4.196	17.299	-4.057	-0,85	24,26	135	Prodotti in metallo
1.473	2.776	13,09	3.149	n.d.	2.455	10.288	7.305	2,68	23,86	49	Altro manifatturiero
17.577	15.255	74,90	6.970	9.650	7.095	216.163	-722	-0,04	3,28	68	Servizi alle imprese
5.727	6.823	25,06	2.419	n.d.	4.840	32.275	9.519	1,55	15,00	259	Servizi alle imprese
1.672	1.054	7,18	889	706	560	3.977	9.789	6,51	14,08	75	Prodotti in metallo
1.610	2.622	11,10	2.442	3.109	1.715	8.881	-3.880	-1,62	19,31	120	Meccanico
1.319	1.045	5,53	1.400	2.529	792	4.085	1.859	1,36	19,39	91	Costruzioni
2.391	2.777	13,19	2.422	n.d.	1.644	6.722	-793	-0,30	24,46	22	Altri servizi
2.157	1.548	9,43	1.204	1.836	1.188	21.478	2.716	1,23	5,53	76	Tessile e sistema moda
5.080	3.671	21,93	2.785	2.669	1.932	14.692	1.169	0,24	13,15	170	Commercio al dettaglio
837	853	4,69	1.538	465	1.002	4.304	114	0,10	23,29	27	Commercio di autoveicoli
531	718	9,30	2.169	n.d.	1.205	2.910	3.186	2,62	41,43	20	Costruzioni
2.402	1.354	7,39	1.121	916	713	5.617	5.070	2,91	12,70	49	Meccanico
1.126	671	7,42	1.709	n.d.	961	2.117	3.017	2,30	45,39	80	Mezzi di trasporto
3.643	2.857	21,53	3.636	3.354	2.932	10.448	5.674	1,43	28,06	54	Prodotti in metallo
554	1.599	5,07	1.357	2.270	995	7.788	-8.270	-6,70	12,77	16	Alimentare e bevande
2.831	641	5,43	230	685	193	3.292	-870	-0,66	5,85	18	Prodotti in metallo
2.007	1.955	12,49	1.962	415	1.510	7.915	3.737	1,54	19,08	47	Prodotti in metallo
359	330	4,02	1.305	1.042	912	1.623	3.137	4,23	56,16	5	Alimentare e bevande
1.953	1.515	7,62	432	388	220	9.461	1.294	0,91	2,33	62	Costruzioni
2.534	675	10,38	1.873	2.617	1.225	11.255	4.739	2,31	10,89	82	Chimico e farmaceutico
4.343	4.353	14,84	598	944	979	28.983	-5.398	-1,43	3,38	95	Altro manifatturiero
3.522	1.327	12,40	1.430	1.275	1.180	12.499	5.243	1,95	9,44	154	Prodotti in metallo

Le best performer

Società	Sede	Bilancio	Fatturato 2023 (€/000)	Fatturato 2022 (€/000)	Fatturato 2021 (€/000)	Fatturato 2020 (€/000)	EBITDA 2023 (€/000)	EBITDA 2022 (€/000)
POSTALCOOP SRL	Ciriè	O	27.699	24.862	14.948	12.332	2.042	2.664
G&B FISSAGGI SRL	Villastellone	O	n.d.	24.584	20.605	15.700	n.d.	834
MSC TECHNOLOGY (ITALIA) SRL	Torino	O	38.612	24.582	7.578	1.074	3.405	2.622
VERNAY ITALIA SRL	Asti	O	24.491	24.495	23.844	22.130	5.119	5.132
TESSILBIELLA SRL	Vigliano Biellese	O	26.008	24.473	12.717	12.879	6.406	3.823
BERFER SRL	Rivarolo Canavese	O	21.619	24.470	24.865	8.803	611	1.153
MOTTURA SPA	Torino	O	26.322	24.436	23.433	18.101	5.037	5.275
SADAM SRL	Pertusio	O	18.936	24.350	12.657	6.709	3.568	3.302
BARALE STEFANO SRL	Fossano	O	25.187	24.321	21.337	14.900	1.995	2.195
COVIND SPA	Settimo Torinese	O	23.998	24.270	23.050	22.375	2.769	2.700
CANE' SPA	Rivoli	O	31.124	24.251	21.309	20.870	17.397	12.604
LA TECNICA DUE SRL	Torino	O	20.461	24.219	21.316	14.870	4.080	4.449
I.CO.S. SRL	Novara	O	24.331	24.156	3.336	1.247	5.899	3.410
CENTRO ORTOPEDICO DI QUADRANTE SPA	Omegna	O	25.527	24.127	24.841	18.497	2.518	2.565
FRATELLI CALETTI SRL	Oleggio	O	26.503	24.091	24.340	18.565	963	880
NEOPERL ITALIA SRL	Cressa	O	26.153	24.061	25.017	19.780	1.331	1.965
ORTOBRA SRL	Bra	O	27.453	24.054	23.294	23.540	1.352	1.228
HIGH TECHNOLOGY CABLES & CONNECTORS SRL	Torino	O	20.385	24.035	17.656	16.135	2.698	2.502
CANDIOLI SRL	Beinasco	O	29.086	23.965	23.998	19.873	3.104	1.030
ONEWORLD SRL	Torino	O	5.362	23.940	8.930	1.206	622	1.336
S.I.SV.EL. SPA	None	O	16.785	23.870	29.504	16.338	3.930	5.205
CENTRO DISTRIBUZIONE RICAMBI SRL	Torino	O	27.666	23.837	19.094	16.067	2.097	1.527
G.P. TECNICA SRL	Torino	O	n.d.	23.820	22.881	16.890	n.d.	3.285
INTER SER SPA	Vercelli	O	24.356	23.765	20.364	14.141	2.470	2.293
ELETTRONICA CONDUTTORI SRL	Torino	O	24.284	23.676	18.201	11.272	5.228	3.021
VERZUOLO BIOMANGIMI SRL	Verzuolo	O	22.837	23.661	18.651	15.146	1.849	1.803
OLEOTECNO HYDRAULIC COMPONENTS SRL	Nichelino	O	23.170	23.618	16.656	10.209	3.915	4.491
COLLINO E C. SPA	Acqui Terme	O	18.748	23.584	20.004	14.744	353	1.201
PERINO PIERO SRL	Robassomero	O	n.d.	23.562	18.894	15.985	n.d.	4.391
E'KASA GROUP SRL	Torino	O	24.027	23.542	12.550	7.466	1.548	1.153
ASF SRL	Borgo San Dalmazzo	O	24.350	23.508	18.757	11.643	2.052	1.266
CISAR SRL	Rocca Canavese	O	19.209	23.479	16.743	10.815	1.858	2.448
GIORDANO POULTRY PLAST SPA	Caraglio	O	24.763	23.443	22.814	22.370	2.691	55
ACTIS GUIDO SRL	Volpiano	O	21.304	23.389	20.413	17.678	1.380	1.263
TREEMME TECHNOLOGY SRL	Cervasca	O	25.040	23.358	22.191	15.314	882	1.177
MARINE GROUP SRL	Torino	O	21.937	23.296	11.828	14.789	3.478	2.627
IPI MANAGEMENT SERVICES SPA	Torino	O	11.469	23.280	13.090	14.052	-293	4.151
SM'ART SRL	Torino	O	24.066	23.191	19.748	14.324	3.387	2.935
DOCTOR HAIL SRL	Torino	O	25.012	23.173	17.628	17.778	1.318	1.422
EUROCHIMIND SPA	Torino	O	19.627	23.165	22.099	20.005	235	827
AIRAGA RUBINETTERIE SPA	Gozzano	O	21.596	23.117	22.881	17.606	2.678	2.925
PARFOIS ITALIA SRL	Galliate	O	21.395	23.116	15.024	12.893	1.470	1.464
CARLO POLETTI SRL	Gozzano	O	20.037	23.104	22.083	16.669	4.676	5.698
GRAGLIA SRL	Torino	O	30.615	23.092	17.526	13.943	8.148	4.643
CRAVANZOLA & VEGLIO SRL	La Morra	O	20.646	23.046	16.782	17.268	3.268	2.396
V.A. ALBERTONI SRL	Gozzano	O	20.311	23.008	20.051	16.972	2.052	1.821
FERRINO & C. SPA	San Mauro Torinese	O	27.284	23.005	26.471	20.702	2.829	2.034
A. WATER SYSTEMS SRL	Alba	O	21.856	23.001	20.220	16.720	3.887	2.075
FARMACA INTERNATIONAL SPA	Settimo Torinese	O	25.118	22.975	20.996	16.873	2.075	1.854
DROMONT SPA	Grinzane Cavour	O	26.232	22.935	34.699	18.018	3.120	2.464

EBITDA 2021 (€/000)	EBITDA 2020 (€/000)	EBITDA medio 2022-21-20 %	EBIT 2022 (€/000)	Risultato Esercizio 2023 (€/000)	Risultato Esercizio 2022 (€/000)	Patrimonio Netto 2022 (€/000)	PFN 2022 (€/000)	PFN/EBITDA 2022-21-20	ROE 2022 %	Addetti	Settore ATECO
556	403	6,95	2.445	875	1.522	1.992	1.491	1,24	76,41	218	Trasporti e logistica
1.299	1.075	5,27	472	n.d.	359	4.737	759	0,71	7,57	34	Gomma e plastica
1.009	196	11,52	1.567	1.539	1.082	1.508	-223	-0,18	71,75	333	Servizi alle imprese
6.086	5.629	23,91	4.098	2.670	2.942	9.539	30	0,01	30,84	112	Gomma e plastica
2.100	2.327	16,48	3.688	4.459	2.298	12.789	-8.100	-2,95	17,97	26	Tessile e sistema moda
666	277	3,61	1.143	354	808	3.404	-264	-0,38	23,73	1	Prodotti in metallo
3.903	2.491	17,69	4.096	2.558	2.945	18.256	-4.447	-1,14	16,13	80	Prodotti in metallo
1.931	1.516	15,44	2.426	2.079	1.847	14.141	-4.188	-1,86	13,06	23	Prodotti in metallo
2.108	1.400	9,42	2.071	1.280	1.565	5.129	-1.844	-0,97	30,51	19	Altro manifatturiero
2.483	2.692	11,30	2.248	1.729	1.675	25.636	-7.449	-2,84	6,53	99	Commercio di autoveicoli
11.812	11.353	53,84	11.771	12.582	8.696	39.824	-5.722	-0,48	21,84	43	Meccanico
3.907	1.383	16,12	4.390	2.917	3.032	9.167	-695	-0,21	33,07	17	Elettrico ed elettronico
516	147	14,18	3.373	3.972	2.364	3.094	1.686	1,24	76,41	14	Attività finanziarie e immobiliari
2.890	-812	6,88	1.757	1.333	1.321	16.923	-8.101	-5,23	7,81	208	Altri servizi
899	997	4,14	649	370	428	5.697	2.452	2,65	7,51	7	Alimentare e bevande
2.407	1.096	7,94	1.197	237	937	12.105	-829	-0,46	7,74	33	Meccanico
1.082	1.374	5,20	1.192	902	788	3.191	-2.118	-1,73	24,68	110	Alimentare e bevande
573	-505	4,45	2.195	1.514	1.433	7.241	724	0,84	19,79	98	Elettrico ed elettronico
2.711	1.857	8,25	982	2.285	698	8.455	-2.227	-1,19	8,26	11	Altro manifatturiero
947	-302	5,81	1.289	401	716	3.223	-1.353	-2,05	22,22	5	Tessile e sistema moda
8.677	1.872	22,60	4.966	2.926	3.338	11.370	-14.072	-2,68	29,36	10	Servizi alle imprese
1.297	1.288	6,97	1.230	1.093	832	3.304	4.746	3,46	25,19	27	Commercio di autoveicoli
3.534	1.661	13,34	1.468	n.d.	1.365	11.891	-3.865	-1,37	11,48	113	Mezzi di trasporto
1.234	888	7,58	2.064	1.567	1.433	3.845	218	0,15	37,26	21	Meccanico
1.942	1.508	12,18	2.395	3.264	1.686	11.124	2.259	1,05	15,16	65	Elettrico ed elettronico
1.864	1.802	9,52	1.552	1.140	1.066	3.176	-807	-0,44	33,55	12	Alimentare e bevande
2.968	1.682	18,11	4.342	2.684	3.082	3.259	3.421	1,12	94,56	9	Meccanico
755	533	4,27	759	66	591	6.660	1.719	2,07	8,87	38	Commercio al dettaglio
2.480	3.467	17,69	1.898	n.d.	1.087	4.690	4.725	1,37	23,16	73	Costruzioni
558	270	4,55	937	719	614	1.327	2.693	4,08	46,27	9	Legno, mobile e arredo
1.067	457	5,18	1.065	1.113	628	1.470	20	0,02	42,74	19	Trasporti e logistica
1.232	949	9,07	1.724	1.059	1.517	11.429	-2.310	-1,50	13,27	37	Prodotti in metallo
701	4.214	7,24	55	1.224	120	18.278	-1.118	-0,67	0,66	79	Gomma e plastica
1.305	890	5,62	416	353	265	5.204	5.902	5,12	5,10	160	Trasporti e logistica
767	771	4,46	818	329	678	10.077	-171	-0,19	6,73	56	Meccanico
494	934	8,12	2.416	2.584	1.523	6.453	1.878	1,39	23,60	7	Commercio al dettaglio
23	188	8,65	3.226	-1.203	1.808	10.138	4.763	3,28	17,84	97	Servizi alle imprese
3.043	2.024	13,97	2.014	1.777	1.367	5.181	3.528	1,32	26,39	36	Legno, mobile e arredo
2.046	1.068	7,74	1.140	783	478	2.577	-2.454	-1,62	18,54	39	Servizi alle imprese
1.660	302	4,28	775	108	532	7.248	-2.272	-2,44	7,33	13	Chimico e farmaceutico
1.886	1.799	10,39	1.716	1.059	1.230	8.551	7.380	3,35	14,38	72	Meccanico
1.142	1.132	7,33	503	91	113	144	-1.758	-1,41	78,63	146	Commercio al dettaglio
5.689	3.709	24,40	5.122	2.996	3.718	11.670	-4.765	-0,95	31,86	51	Meccanico
2.581	2.409	17,66	3.136	5.005	2.829	8.413	4.495	1,40	33,63	89	Trasporti e logistica
2.031	2.750	12,57	1.725	1.546	1.138	13.264	9.727	4,07	8,58	103	Meccanico
1.723	1.747	8,81	782	990	719	9.627	-392	-0,22	7,47	56	Meccanico
2.448	1.394	8,37	1.806	1.656	1.339	8.937	5.713	2,92	14,98	60	Tessile e sistema moda
1.304	873	7,09	1.938	2.530	998	4.449	-8.787	-6,20	22,44	38	Meccanico
3.271	2.705	12,87	1.611	1.214	1.005	14.103	-7.827	-3,00	7,13	34	Chimico e farmaceutico
2.358	2.694	9,94	1.530	2.276	2.114	9.862	2.239	0,89	21,44	71	Meccanico

Le best performer

Società	Sede	Bilancio	Fatturato 2023 (€'000)	Fatturato 2022 (€'000)	Fatturato 2021 (€'000)	Fatturato 2020 (€'000)	EBITDA 2023 (€'000)	EBITDA 2022 (€'000)
AL.VI.PEL. SRL	Alessandria	O	16.968	22.922	21.891	16.952	-726	914
VON ROLL ITALIA SRL	Trofarello	O	21.572	22.894	18.102	15.364	3.824	3.232
VANZETTI ENGINEERING SPA	Cavallerleone	O	32.929	22.840	20.128	18.754	12.745	8.356
GUARDINI SPA	Volpiano	O	12.545	22.827	36.037	22.812	-1.379	1.646
SCRAP SRL	Torino	O	17.625	22.772	18.027	6.999	463	796
PRIMAC SRL	Cavallermaggiore	O	19.080	22.736	25.202	19.276	1.588	1.939
TIESSE SPA	Ivrea	O	19.169	22.726	18.369	10.657	2.034	3.440
COVEMA VERNICI SPA	Druento	O	20.695	22.712	23.539	20.218	1.259	1.075
UTIMAC TORINO SPA	Robassomero	O	23.600	22.692	14.678	9.333	2.862	3.190
VITE COLTE SPA	Barolo	O	22.238	22.670	23.081	21.575	1.584	1.180
MOZZONE FRATELLI SRL	Salmour	O	17.038	22.627	19.627	13.800	4.090	4.006
COBRAPLAST S.P.A	Leini	O	31.075	22.620	17.309	12.321	5.096	3.319
ZOPPIS SRL S.B.	Briga Novarese	O	n.d.	22.618	14.674	9.280	n.d.	1.287
MORELLO SRL	Torino	O	20.077	22.560	16.801	8.725	1.047	1.322
OLIVERO SRL	Fossano	O	30.222	22.531	16.722	15.712	5.387	2.311
ANDRONI GIOCATTOLI SRL	Varallo Pombia	O	17.373	22.479	22.692	18.849	3.152	2.262
MARTIN BAUER SPA	Torino	O	22.854	22.447	20.913	19.099	2.723	2.650
C.G.S. SRL	Valenza	O	23.369	22.439	13.663	9.013	5.438	4.701
COMET SPA	Buttigiera Alta	O	19.408	22.420	19.038	11.203	1.660	1.614
MANIFATTURA SESIA SRL	Fara Novarese	O	23.098	22.368	18.136	12.969	3.164	3.522
CARONI SPA	Cuneo	O	22.552	22.322	19.660	14.153	2.783	1.830
DE MARTINI BAYART & TEXTIFIBRA SPA	Cerrione	O	15.971	22.288	20.485	13.738	1.907	1.855
ESCAVAZIONI FRATELLI BAZZANI SPA	Cossato	O	20.027	22.260	17.788	10.504	3.612	2.999
TORINO DISTILLATI SPA	Moncalieri	O	22.229	22.251	17.001	12.517	4.757	4.510
TOSA SPA	Santo Stefano Belbo	O	24.846	22.219	21.995	17.831	2.983	1.158
BUZZI SRL	San Giorgio Canavese	O	n.d.	22.186	22.003	10.909	n.d.	3.129
OZYANCE ITALIA SRL	Torino	O	14.048	22.152	24.956	21.161	455	1.011
AEROSPACE LOG. TECHN. ENGINEER. COMPANY SPA	Torino	O	22.143	22.118	19.131	17.848	1.506	715
COSTRUZIONI TECNO ELETTRICHE SPA	Acqui Terme	O	21.183	22.103	20.194	15.090	5.401	4.360
ARMANDO TESTA SPA	Torino	O	21.369	22.062	20.929	21.668	612	1.215
ECOTERMICA SERVIZI SPA	Torino	O	14.272	22.034	11.733	7.311	3.087	3.225
METALTECNICA SRL	Prato Sesia	O	22.017	22.020	19.104	16.683	2.985	3.305
ROBERTO DEMEGLIO SPA	Torino	O	26.426	21.925	12.538	7.410	4.396	3.630
LMM LOGISTICS SPA	Torino	O	23.990	21.862	18.184	13.958	1.084	911
RINALDI E PETTINAROLI SRL	Gozzano	O	20.678	21.821	18.845	12.806	2.479	1.077
FIBRE E TESSUTI SPECIALI SPA	Volpiano	O	20.734	21.818	16.365	13.421	2.154	2.482
I.S.I.L. SRL	Alpignano	O	23.390	21.800	18.035	15.232	2.053	1.171
ARCHINGEST SRL	Torino	O	46.810	21.774	20.132	3.515	11.579	4.310
T.D.L. EUROPA SRL	Orbassano	O	22.453	21.749	18.685	16.101	3.962	2.026
NUOVE COSTRUZIONI SRL	Visone	O	29.517	21.687	19.320	19.960	12.118	11.228
CAVALETTO MARIO SPA	Salassa	O	19.122	21.636	18.107	11.551	4.254	4.878
OFFICINE MECCANICHE VICARIO SPA	Novara	O	21.901	21.607	19.982	18.854	416	747
LPM LATERIZI PREFABBRICATI MONDOVI' SRL	Mondovi	O	24.101	21.554	18.665	18.150	2.883	1.739
MICLA ENGINEERING & DESIGN SRL	Torino	O	28.149	21.366	17.254	9.579	1.514	960
BASSI SPA	Marano Ticino	O	23.165	21.361	19.079	17.382	1.978	983
PETROLTERMICA COMAC - OLCEA SPA	Bairo	O	19.973	21.349	13.681	14.574	941	1.142
G.E.D. SRL	Torino	O	34.237	21.279	14.942	2.242	14.643	9.963
SESTRIERE VERNICI SRL	Nichelino	O	22.496	21.226	20.202	16.432	1.375	997
SILCA SRL	Busano	O	15.503	21.225	14.553	8.908	2.557	4.419
TERMOCONTROL SERVIZI ENERGETICI SRL	Torino	O	20.714	21.218	12.134	11.637	3.079	2.188

EBITDA 2021 (€'000)	EBITDA 2020 (€'000)	EBITDA medio 2022-21-20 %	EBIT 2022 (€'000)	Risultato Esercizio 2023 (€'000)	Risultato Esercizio 2022 (€'000)	Patrimonio Netto 2022 (€'000)	PFN 2022 (€'000)	PFN/EBITDA 2022-21-20	ROE 2022 %	Addetti	Settore ATECO
1.316	1.745	6,44	766	-808	534	7.914	1.360	1,03	6,74	19	Tessile e sistema moda
2.284	2.831	14,81	2.686	2.184	1.886	12.554	-2.777	-1,00	15,02	57	Chimico e farmaceutico
8.673	7.224	39,29	7.867	8.446	6.489	18.650	-10.791	-1,33	34,79	54	Meccanico
7.243	2.867	14,39	456	-3.018	290	12.615	775	0,20	2,30	92	Prodotti in metallo
714	539	4,29	367	47	104	4.843	4.579	6,70	2,14	10	Energia ed estrazione
2.143	1.383	8,13	1.510	706	1.048	7.132	-316	-0,17	14,69	29	Meccanico
1.841	569	11,30	2.969	1.018	2.049	9.227	1.438	0,74	22,21	53	Elettrico ed elettronico
1.156	1.096	5,01	236	200	69	10.712	4.569	4,12	0,65	69	Chimico e farmaceutico
1.375	986	11,89	3.007	1.848	2.129	8.202	22	0,01	25,96	34	Prodotti in metallo
1.862	1.011	6,02	362	134	221	15.056	6.233	4,61	1,47	34	Alimentare e bevande
1.783	851	11,85	3.018	1.964	2.103	6.440	6.583	2,97	32,66	49	Legno, mobile e arredo
2.423	1.589	14,03	1.837	2.365	1.327	5.151	5.584	2,29	25,76	86	Gomma e plastica
709	282	4,89	951	n.d.	653	3.779	3.225	4,25	17,27	46	Alimentare e bevande
914	393	5,47	726	189	31	393	4.325	4,94	7,78	134	Altro manifatturiero
1.071	1.259	8,44	1.780	2.667	1.307	5.714	6.801	4,40	22,86	173	Costruzioni
1.774	2.983	10,96	1.304	1.382	928	25.821	-3.524	-1,51	3,59	46	Altro manifatturiero
2.365	2.048	11,31	1.991	1.524	1.487	12.303	3.246	1,38	12,08	59	Alimentare e bevande
1.950	313	15,44	4.475	3.777	3.208	12.505	1.645	0,71	25,65	63	Altro manifatturiero
1.094	833	6,73	1.290	957	865	10.864	-1.458	-1,24	7,96	13	Prodotti in metallo
2.283	1.537	13,73	2.289	818	1.459	8.944	2.571	1,05	16,31	68	Tessile e sistema moda
1.284	449	6,35	1.154	1.579	909	5.715	749	0,63	15,90	110	Prodotti in metallo
2.117	1.199	9,15	320	666	408	10.134	-1.186	-0,69	4,03	39	Tessile e sistema moda
1.459	518	9,85	2.685	2.322	1.949	3.176	-346	-0,21	61,36	58	Costruzioni
4.890	3.571	25,06	3.487	2.455	2.555	19.879	107	0,02	12,85	35	Alimentare e bevande
1.828	545	5,69	749	1.839	648	8.280	-2.554	-2,17	7,83	128	Meccanico
936	201	7,74	2.984	n.d.	2.085	3.475	-2.422	-1,70	60,01	8	Altri servizi
1.446	437	4,24	980	148	626	1.716	4.385	4,55	36,47	4	Gomma e plastica
1.632	1.356	6,27	348	948	89	5.998	-6.531	-5,29	1,48	84	Altro manifatturiero
4.144	3.031	20,10	3.230	3.413	2.380	12.509	3.427	0,89	19,03	102	Costruzioni
783	1.232	5,00	1.013	4.700	4.495	21.602	-12.505	-11,61	20,81	142	Servizi alle imprese
2.710	2.578	20,72	1.184	101	543	13.992	19.470	6,86	3,88	14	Energia ed estrazione
3.871	3.075	17,73	2.197	1.254	1.633	9.545	-1.067	-0,31	17,10	55	Meccanico
2.113	210	14,22	3.495	2.985	2.077	7.836	5.330	2,69	26,50	35	Altro manifatturiero
1.072	890	5,32	808	454	328	1.233	-560	-0,58	26,57	420	Trasporti e logistica
621	802	4,68	476	1.351	362	2.888	-229	-0,27	12,55	15	Meccanico
1.188	951	8,96	2.064	1.313	1.752	6.061	560	0,36	28,91	50	Tessile e sistema moda
1.397	1.190	6,82	369	752	216	5.305	6.319	5,04	4,07	71	Prodotti in metallo
5.873	1.022	24,67	4.276	8.395	3.183	8.153	1.048	0,28	39,04	13	Costruzioni
1.878	717	8,17	1.845	2.713	1.250	3.447	-3.652	-2,37	36,28	25	Trasporti e logistica
8.723	11.819	52,11	10.120	8.864	8.200	29.873	-10.243	-0,97	27,45	24	Costruzioni
3.695	1.820	20,26	3.784	2.526	2.970	15.696	-4.401	-1,27	18,92	72	Prodotti in metallo
1.101	1.587	5,68	529	196	478	16.207	-6.409	-5,60	2,95	56	Meccanico
1.497	1.741	8,53	624	1.282	501	5.447	-2.788	-1,68	9,19	84	Altro manifatturiero
1.028	707	5,59	636	291	299	1.162	2.211	2,46	25,69	178	Servizi alle imprese
1.608	1.835	7,65	163	942	212	17.642	-4.044	-2,74	1,20	57	Alimentare e bevande
544	776	4,96	820	434	927	9.086	-3.971	-4,84	10,20	11	Commercio al dettaglio
8.281	637	49,09	9.888	9.648	5.535	12.081	-2.464	-0,39	45,81	6	Costruzioni
819	1.078	5,00	351	363	124	8.998	3.112	3,23	1,38	70	Chimico e farmaceutico
1.869	812	15,89	3.434	1.228	2.588	5.684	227	0,10	45,52	29	Prodotti in metallo
1.477	1.852	12,27	1.935	2.343	1.513	9.566	-730	-0,40	15,82	9	Altri servizi

Le best performer

Società	Sede	Bilancio	Fatturato 2023 (€/000)	Fatturato 2022 (€/000)	Fatturato 2021 (€/000)	Fatturato 2020 (€/000)	EBITDA 2023 (€/000)	EBITDA 2022 (€/000)
MAGLIFICIO MAGGIA SRL	Occhieppo Superiore	O	18.711	21.204	15.014	9.344	2.692	3.512
TE-SA SRL	Borgomanero	O	18.146	21.203	18.915	13.911	2.185	2.310
COSMO SRL	Busca	O	20.027	21.200	16.934	12.443	1.222	2.217
COS.PEL. SRL	Mondovì	O	21.975	21.195	18.689	14.078	8.417	7.736
SAFIT FERRAMENTA ITALIANA TORINO SRL	Torino	O	21.538	21.175	18.659	14.160	1.840	1.730
V2 SPA	Racconigi	O	19.592	21.172	22.701	18.801	2.926	3.851
PRES-BLOCK SPA	Caselle	O	16.503	21.163	20.218	16.485	1.654	3.980
CASCINA BELVEDERE SRL	Bianzè	O	18.114	21.152	15.365	12.285	1.140	1.060
FRAP SPA	Torino	O	24.785	21.145	14.465	11.011	2.000	1.801
INNOVA ECOSERVIZI SRL	Torino	O	21.969	21.140	20.264	16.684	2.904	2.280
BAUSANO & FIGLI SPA	Torino	O	25.796	21.094	17.356	14.904	2.306	1.633
S.G.I. SPA	None	O	18.136	21.072	17.448	13.660	3.178	2.489
RAMAPLAST SPA	Castelnuovo Scivvia	O	22.294	21.069	16.262	16.226	3.474	864
ALIENTECH SRL	Trino	O	17.076	21.021	15.860	15.883	7.367	10.847
SUTTER PROFESSIONAL SRL	Borghetto di Borbera	O	20.704	20.989	18.256	18.700	1.107	295
MIROGLIO & C. SPA	Torino	O	23.727	20.982	20.104	16.174	3.313	2.597
EREDI ANGELO BARUFFALDI SRL	Castellazzo Novarese	O	22.251	20.948	18.995	18.169	2.135	1.613
FRATELLI CANE SRL	Verbania	O	21.364	20.943	20.116	18.255	3.358	3.518
IM. E. B. SRL	Acqui Terme	O	25.268	20.937	17.140	12.264	3.097	2.378
TIERRA SPA	Leini	O	19.523	20.905	18.624	18.216	3.613	2.973
MARENZANA SPA	Novi Ligure	O	20.154	20.839	20.082	18.374	2.582	2.734
RISERIA DI ASIGLIANO SRL	Asigliano Vercellese	O	16.265	20.815	18.671	4.146	1.017	2.327
TPL SRL	San Mauro Torinese	O	23.365	20.810	18.002	15.773	180	681
CO.GE.GA. SRL	Bagnolo Piemonte	O	16.665	20.805	9.239	1.039	1.039	1.989
SAVIS SRL	San Mauro Torinese	O	24.073	20.804	20.619	12.083	3.626	3.619
RENISHAW SPA	Pianezza	O	23.898	20.798	16.531	15.565	1.968	2.171
STACI ITALIA SRL	Torino	O	21.241	20.775	11.793	10.082	2.382	2.579
PLASSON ITALIA SRL	Serravalle Scivvia	O	21.294	20.738	19.581	16.870	1.740	1.924
FIOCCATURA STELLA SPA	Cherasco	O	19.237	20.710	16.847	17.183	419	813
POGLIANO BUSBAR SRL	Moncalieri	O	19.205	20.650	16.467	14.492	1.769	2.024
PRT GROUP SPA	Beinasco	O	22.123	20.639	16.455	16.289	3.254	1.018
KEM COLOR SPA	Settimo Torinese	O	17.517	20.632	15.359	13.224	1.520	838
TEKSPAN SPA	Santena	O	20.038	20.629	19.892	19.059	1.098	1.469
MECCANICA BAUDANO SPA	Torino	O	19.825	20.612	18.862	9.531	3.246	2.568
ZECA SPA	Feletto	O	22.097	20.591	21.044	17.774	2.361	1.615
VINCO SRL	Asti	O	17.082	20.581	15.136	11.783	1.842	2.355
AZZURRO SRL	Mondovì	O	25.675	20.569	15.876	8.663	2.677	1.491
CASA CURA S. CAMILLO FORTE DEI MARMI SRL	Alba	O	22.216	20.559	20.336	17.985	3.810	3.181
MANGIMI COSTAMAGNA SRL	Genova	O	21.232	20.552	17.761	15.999	3.555	2.955
TRE EMME SRL	Novara	O	15.019	20.466	17.126	12.150	1.067	2.309
AVIAGEN ITALIA SRL	Cocconato	O	24.252	20.457	19.219	17.366	2.209	1.090
SILMET SRL	Casalgrasso	O	27.683	20.438	10.969	6.180	2.338	1.428
COMART SPA	Torino	O	20.335	20.369	22.705	15.898	3.660	3.143
RIGHI SPA	Armeno	O	17.414	20.308	18.360	13.730	2.520	1.661
BERTOT SPA	Ciriè	O	25.309	20.246	12.921	14.854	7.529	4.194
C.V.L. MACCHINE SPECIALI SRL	Fubine	O	17.510	20.242	20.331	13.329	1.384	1.027
DUCHESSA LIA SRL	Santo Stefano Belbo	O	20.000	20.226	20.703	18.242	1.029	1.573
C.F.T. RICALCATURA SRL	Corio	O	17.480	20.154	14.981	8.993	6.052	5.563
RETI ENERGIA SERVIZI SRL	Torino	O	17.371	20.140	20.461	17.069	691	1.638
V.A.R. SRL	Grugliasco	O	n.d.	20.077	18.681	18.438	n.d.	993

EBITDA 2021 (€/000)	EBITDA 2020 (€/000)	EBITDA medio 2022-21-20 %	EBIT 2022 (€/000)	Risultato Esercizio 2023 (€/000)	Risultato Esercizio 2022 (€/000)	Patrimonio Netto 2022 (€/000)	PFN 2022 (€/000)	PFN/EBITDA 2022-21-20	ROE 2022 %	Addetti	Settore ATECO
2.748	1.222	16,42	2.832	1.459	2.072	8.737	1.542	0,62	23,71	60	Tessile e sistema moda
1.796	1.042	9,53	1.640	1.073	1.182	4.450	2.444	1,42	26,57	34	Meccanico
1.869	1.497	11,04	1.902	509	1.445	6.894	3.371	1,81	20,96	55	Meccanico
7.548	6.027	39,49	2.707	2.784	2.125	53.778	-4.750	-0,67	3,95	53	Gomma e plastica
1.152	1.014	7,21	1.493	1.145	1.073	8.457	-857	-0,66	12,69	30	Prodotti in metallo
4.225	2.574	16,99	3.690	4.122	4.049	25.657	1.837	0,52	15,78	57	Elettrico ed elettronico
6.364	3.826	24,49	2.545	396	1.524	8.279	11.479	2,43	18,41	175	Meccanico
989	1.033	6,31	420	83	199	2.640	6.717	6,54	7,54	25	Alimentare e bevande
1.033	1.108	8,45	995	758	554	7.679	2.949	2,24	7,21	51	Prodotti in metallo
2.396	1.925	11,36	1.152	1.324	851	8.685	3.316	1,51	9,79	47	Altri servizi
1.495	1.218	8,15	245	429	8	8.299	4.936	3,41	0,10	89	Meccanico
2.868	2.138	14,36	1.738	1.923	1.264	8.732	-572	-0,23	14,48	47	Carta e stampa
2.782	3.055	12,51	833	765	351	7.441	15.144	6,78	4,72	115	Gomma e plastica
7.476	7.969	49,83	10.688	5.538	7.633	7.719	-3.771	-0,43	98,89	66	Servizi alle imprese
1.350	1.386	5,23	253	847	182	4.389	-931	-0,92	4,16	16	Meccanico
2.530	1.245	11,13	1.188	1.593	1.010	19.304	410	0,19	5,23	77	Prodotti in metallo
2.474	2.612	11,53	609	897	525	15.469	-3.715	-1,66	3,39	54	Alimentare e bevande
3.764	2.484	16,46	2.724	2.037	2.200	9.976	-3.504	-1,08	22,05	43	Gomma e plastica
1.405	713	8,93	1.803	1.717	1.318	4.755	693	0,46	27,71	43	Elettrico ed elettronico
2.096	3.151	14,23	310	471	283	8.503	-3.635	-1,33	3,33	90	Servizi alle imprese
2.672	2.602	13,51	1.525	1.326	1.410	18.644	2.527	0,95	7,56	96	Trasporti e logistica
1.693	552	10,48	1.873	247	1.255	4.739	4.101	2,69	26,49	6	Alimentare e bevande
1.060	823	4,70	280	-3.370	49	2.771	5.430	6,36	1,75	125	Trasporti e logistica
414	53	7,90	1.971	129	327	760	2.495	3,05	43,00	11	Costruzioni
3.761	1.981	17,50	1.822	1.247	1.192	4.829	-3.721	-1,19	24,67	13	Commercio di autoveicoli
1.048	463	6,96	1.736	1.119	1.198	6.534	-713	-0,58	18,34	41	Altro manifatturiero
1.189	680	10,43	1.335	600	847	6.066	4.326	2,92	13,95	59	Servizi alle imprese
1.189	789	6,82	1.780	1.101	1.225	5.677	936	0,72	21,58	37	Gomma e plastica
768	551	3,90	586	186	448	7.004	-2.243	-3,16	6,40	9	Alimentare e bevande
711	789	6,83	1.845	1.280	1.277	2.993	1.313	1,12	42,68	91	Elettrico ed elettronico
713	853	4,84	316	1.165	433	3.933	618	0,72	11,00	82	Carta e stampa
1.278	908	6,14	631	952	677	8.073	6.121	6,07	8,39	24	Chimico e farmaceutico
1.667	1.661	8,05	1.014	366	693	4.823	4.577	2,86	14,36	76	Gomma e plastica
3.820	2.383	17,90	493	181	219	9.402	8.918	3,05	2,33	86	Prodotti in metallo
3.981	3.133	14,69	505	558	341	19.049	-3.844	-1,32	1,79	57	Elettrico ed elettronico
1.223	960	9,55	2.268	574	1.903	6.861	5.271	3,48	27,74	18	Prodotti in metallo
545	625	5,90	948	1.076	466	2.893	2.965	3,34	16,10	119	Prodotti in metallo
4.034	4.121	19,25	2.238	1.286	1.363	14.591	20.030	5,30	9,34	195	Altri servizi
2.847	2.817	15,87	2.778	2.508	2.003	7.999	-2.162	-0,75	25,04	12	Alimentare e bevande
2.293	980	11,22	1.738	169	1.184	4.675	5.703	3,07	25,33	42	Altro manifatturiero
428	516	3,57	1.039	1.560	765	3.918	-775	-1,14	19,52	4	Alimentare e bevande
705	231	6,29	936	1.309	663	2.917	1.757	2,23	22,73	62	Prodotti in metallo
3.608	2.453	15,61	2.779	2.318	1.890	14.209	-1.325	-0,43	13,30	26	Tessile e sistema moda
1.678	1.752	9,72	592	1.107	478	7.698	1.569	0,92	6,21	67	Prodotti in metallo
2.340	2.835	19,51	140	3.760	232	31.599	4.912	1,57	0,73	91	Prodotti in metallo
1.440	1.736	7,80	615	276	306	7.612	7.601	5,43	4,02	116	Prodotti in metallo
1.543	1.458	7,73	1.411	746	1.033	12.008	-1.218	-0,80	8,60	0	Alimentare e bevande
1.852	2.296	22,01	4.148	3.549	3.239	12.569	543	0,17	25,77	33	Prodotti in metallo
3.048	1.621	10,94	1.335	78	589	3.224	3.755	1,79	18,27	154	Costruzioni
607	828	4,24	803	n.d.	613	11.548	-101	-0,12	5,31	21	Mezzi di trasporto

Le best performer

Società	Sede	Bilancio	Fatturato 2023 (€/000)	Fatturato 2022 (€/000)	Fatturato 2021 (€/000)	Fatturato 2020 (€/000)	EBITDA 2023 (€/000)	EBITDA 2022 (€/000)
BORGIONE CENTRO DIDATTICO SRL	S. Maurizio Canavese	O	31.217	20.012	17.135	13.804	5.927	2.392
STELLA SPA	Cuneo	O	23.917	19.993	17.720	18.991	4.418	1.585
TRACTOR SERVICE SRL	Romano Canavese	O	15.326	19.980	19.649	12.221	3.450	3.535
LEGNOPACK SRL	Casale Monferrato	O	14.304	19.970	17.966	10.528	1.981	2.402
FOMECA SPA	Mondovì	O	18.879	19.968	18.663	13.707	3.464	4.225
TUBI GOMMA TORINO SPA	Mirabello Monferrato	O	20.565	19.921	17.016	12.781	2.797	2.520
FAPAT SRL	Ovada	O	17.906	19.906	17.460	13.191	2.326	2.052
BOCCIOLONE ANTINCENDIO SPA	Varallo	O	20.260	19.894	17.353	14.780	4.581	2.825
GALIZZI IMPIANTI SRL	Guardabosone	O	n.d.	19.860	13.198	9.063	n.d.	941
ERREBI PAPER SRL	Cuneo	O	20.277	19.833	16.406	15.437	2.090	1.663
FERWOOD SPA	Bra	O	19.919	19.799	17.068	14.672	1.505	1.143
IMBALLAGGI VALTANARO SPA	Lequio Tanaro	O	15.820	19.787	18.238	11.874	3.725	3.025
EURODIES ITALIA SRL	Avigliana	O	25.581	19.732	17.444	19.267	5.089	1.825
SCP ITALY SRL	Torino	O	18.578	19.729	19.437	15.597	243	1.474
GENERAL CAB SRL	Celle Enomondo	O	22.122	19.726	18.519	15.037	2.336	1.613
S.E.A. SCAVI ESTRAZIONI AUTOTRASPORTI SRL	Casale Monferrato	O	18.560	19.716	18.153	15.690	1.935	1.601
PIC 8 SRL	Bagnolo Piemonte	O	13.934	19.711	16.787	8.106	1.077	1.364
RAVETTI SRL	Frassineto Po	O	18.036	19.710	14.815	12.481	5.226	6.140
INCOPLAS ITALIA IND. E COMM. PLASTICA SPA	Vignole Borbera	O	20.699	19.702	15.471	13.891	5.786	3.870
ABRIGO SPA	Diano d'Alba	O	17.072	19.656	19.479	10.326	879	1.412
LANIFICIO DI SORDEVOLO SRL	Sordevolo	O	17.305	19.554	11.988	9.220	6.234	7.296
PEILA SPA	Pavone Canavese	O	18.638	19.507	18.243	16.917	1.044	1.038
METALLURGICA BIELLESE SRL	Gaglianico	O	n.d.	19.500	16.132	6.659	n.d.	1.042
MASSIFOND SPA	Orbassano	O	20.298	19.430	13.626	14.144	3.110	3.545
BARBERIS IMPIANTI SRL	San Damiano d'Asti	O	n.d.	19.413	6.854	4.150	n.d.	862
STAR SRL	Biella	O	17.406	19.412	16.050	14.239	1.030	1.821
SINTECO SRL	Cerano	O	27.485	19.407	13.989	10.961	6.365	2.065
FLAVOURART SRL	Oleggio	C	15.270	19.324	16.438	13.108	4.091	5.726
GEAL CARNI SPA	Momo	O	16.099	19.223	14.638	11.154	522	359
AUTO E SERVIZI SRL	Guarene	O	19.210	19.190	20.746	16.634	1.783	1.720
REVIS SRL	Torino	O	17.483	19.187	10.660	8.586	223	1.357
PASTORFRIGOR SPA	Terruggia	O	16.504	19.172	18.197	13.604	1.783	2.555
FILATURA SAN VITALE SPA	Biella	O	25.441	19.141	15.283	11.874	5.321	3.048
GLOBAL TUBE SPA	Tortona	O	19.352	19.132	18.132	16.583	5.267	3.742
OMARS SPA	Cuneo	O	22.048	19.129	16.820	15.831	1.520	853
COMELEC SRL	Buttigliera Alta	O	17.445	19.127	16.729	14.981	1.039	1.422
ARAS SRL	Caselle	O	20.105	19.050	16.134	13.428	2.788	1.407
GIUBERGIA & ARMANDO SRL	Cuneo	O	22.829	19.007	12.874	8.632	4.162	2.386
ACROSS SRL	Torino	O	14.452	18.942	16.799	13.087	-563	1.126
DELLAVALLE PALLETS SRL	Santa Vittoria d'Alba	O	10.851	18.931	17.044	11.339	1.911	2.041
MUBEAL ITALIA SRL	Torino	O	21.690	18.928	16.618	16.643	1.510	1.858
TERMOAMBIENTE SRL	Borgo San Dalmazzo	O	8.091	18.906	15.473	12.151	982	1.234
FORVET SPA	Volvera	O	20.499	18.885	20.499	15.660	4.298	5.336
SGF SUPERMERCATI SRL	Settimo Vittone	O	17.950	18.834	17.930	17.676	1.535	548
FONTANETO SRL	Fontaneto d'Agogna	O	20.399	18.831	18.047	16.770	1.009	1.033
FILATURA CERVINIA SPA	Tollegno	O	18.566	18.829	23.566	17.696	746	1.131
LAWER SPA	Cossato	O	25.488	18.827	17.690	18.643	1.956	1.874
CENTRO IT. DIAGNOST. MEDICA ULTRASONICA SPA	Torino	O	23.891	18.789	18.700	14.368	3.701	2.747
TURATI IDROFILO SPA	Luserna San Giovanni	O	22.049	18.780	12.467	13.402	4.543	3.563
CANAVESANA TAGLI SRL	Torino	O	16.682	18.772	15.486	8.734	1.129	1.591

EBITDA 2021 (€/000)	EBITDA 2020 (€/000)	EBITDA medio 2022-21-20 %	EBIT 2022 (€/000)	Risultato Esercizio 2023 (€/000)	Risultato Esercizio 2022 (€/000)	Patrimonio Netto 2022 (€/000)	PFN 2022 (€/000)	PFN/EBITDA 2022-21-20	ROE 2022 %	Addetti	Settore ATECO
2.336	1.194	11,62	1.755	3.714	1.335	8.279	697	0,35	16,13	42	Commercio al dettaglio
1.361	1.400	7,66	1.207	2.851	751	9.797	2.286	1,58	7,66	38	Legno, mobile e arredo
3.133	1.458	15,67	2.900	2.084	2.161	12.436	-5.911	-2,18	17,38	28	Meccanico
1.227	441	8,40	2.023	975	1.392	2.972	4.024	2,97	46,84	35	Legno, mobile e arredo
2.860	1.168	15,77	2.370	1.619	2.053	25.978	-3.858	-1,40	7,90	39	Prodotti in metallo
2.504	1.201	12,52	1.848	1.524	1.338	12.844	829	0,40	10,42	47	Gomma e plastica
1.597	1.876	10,93	1.912	1.874	1.310	13.386	-4.422	-2,40	9,79	34	Legno, mobile e arredo
2.469	2.598	15,17	1.600	2.755	1.277	14.005	486	0,18	9,12	49	Meccanico
961	348	5,34	653	n.d.	490	1.993	267	0,36	24,60	85	Costruzioni
2.407	1.688	11,14	209	550	113	8.402	-2.710	-1,41	1,34	31	Carta e stampa
1.703	1.146	7,75	675	809	348	5.186	3.984	2,99	6,71	51	Meccanico
3.076	1.865	15,97	2.087	2.795	2.624	20.739	-1.273	-0,48	12,65	64	Legno, mobile e arredo
-298	2.474	7,09	789	3.586	608	11.731	3.133	2,35	5,19	152	Prodotti in metallo
1.718	708	7,12	1.276	-82	820	3.577	-35	-0,03	22,93	41	Altro manifatturiero
1.478	975	7,63	936	658	523	2.810	5.455	4,03	18,60	94	Elettrico ed elettronico
1.377	1.230	7,86	709	948	756	6.061	408	0,29	12,48	49	Costruzioni
1.063	598	6,78	1.261	673	918	2.429	988	0,98	37,80	9	Meccanico
4.081	4.187	30,65	6.009	3.500	4.293	6.599	-2.881	-0,60	65,07	33	Meccanico
2.249	2.450	17,46	2.750	3.558	2.246	9.688	4.037	1,41	23,19	46	Gomma e plastica
1.374	1.015	7,69	913	298	623	4.234	1.366	1,08	14,72	68	Meccanico
3.932	3.074	35,09	6.222	4.064	4.627	16.174	-10.369	-2,17	28,61	69	Tessile e sistema moda
565	602	4,03	913	598	609	2.569	-1.344	-1,83	23,69	23	Commercio di autoveicoli
1.001	406	5,79	704	n.d.	355	1.628	2.355	2,88	21,81	25	Altri servizi
2.217	2.712	17,95	2.841	2.196	2.159	22.919	-10.529	-3,73	9,42	64	Prodotti in metallo
303	521	5,54	669	n.d.	367	1.513	3.365	5,99	24,28	22	Costruzioni
1.503	1.356	9,42	1.482	567	1.105	2.898	-1.010	-0,65	38,15	34	Commercio al dettaglio
2.089	1.081	11,80	1.821	4.318	1.300	7.447	483	0,28	17,45	11	Chimico e farmaceutico
5.768	3.551	30,79	4.201	1.228	3.518	20.064	-6.026	-1,20	17,53	54	Chimico e farmaceutico
1.114	595	4,59	123	42	64	4.800	3.678	5,34	1,33	2	Alimentare e bevande
1.940	1.341	8,84	1.388	1.063	1.008	5.085	-1.823	-1,09	19,82	22	Commercio di autoveicoli
1.059	-104	6,01	1.019	11	872	3.186	436	0,57	27,36	12	Prodotti in metallo
1.900	1.006	10,71	2.253	1.751	2.025	11.774	-3.430	-1,88	17,20	71	Meccanico
2.339	1.440	14,74	1.781	2.800	1.211	10.531	4.634	2,04	11,50	46	Tessile e sistema moda
3.774	3.298	20,08	2.314	2.666	1.873	9.298	4.023	1,12	20,15	100	Gomma e plastica
1.000	938	5,39	258	566	144	7.976	1.534	1,65	1,80	75	Mezzi di trasporto
1.215	849	6,86	773	348	667	4.135	6.193	5,33	16,13	44	Elettrico ed elettronico
1.121	1.146	7,56	846	1.441	34	1.129	3.829	3,13	3,05	139	Tessile e sistema moda
1.303	704	10,84	1.946	2.570	1.377	2.963	-1.272	-0,87	46,48	72	Costruzioni
1.734	681	7,25	643	-640	417	3.719	-1.451	-1,23	11,22	74	Servizi alle imprese
1.796	713	9,62	1.115	590	793	3.323	4.170	2,75	23,85	41	Legno, mobile e arredo
1.034	1.589	8,59	1.099	688	700	14.247	-3	0,00	4,91	53	Mezzi di trasporto
721	680	5,66	1.009	870	772	4.343	-2.446	-2,78	17,78	9	Chimico e farmaceutico
3.681	5.002	25,47	4.421	2.547	3.226	8.307	-12	0,00	38,83	47	Meccanico
779	1.126	4,51	217	978	155	1.609	-715	-0,87	9,62	71	Commercio al dettaglio
1.731	1.569	8,08	20	36	42	6.717	252	0,17	0,63	84	Alimentare e bevande
1.338	789	5,42	442	1.903	1.953	9.516	4.106	3,78	20,52	98	Tessile e sistema moda
1.444	2.560	10,66	687	511	592	9.526	3.861	1,97	6,22	129	Meccanico
3.021	1.390	13,80	1.792	2.138	1.322	12.066	438	0,18	10,96	85	Altri servizi
2.527	2.924	20,19	2.987	3.040	2.017	19.064	-1.045	-0,35	10,58	37	Tessile e sistema moda
1.283	686	8,28	1.115	369	740	3.334	2.441	2,06	22,19	75	Prodotti in metallo

Le best performer

Società	Sede	Bilancio	Fatturato 2023 (€/000)	Fatturato 2022 (€/000)	Fatturato 2021 (€/000)	Fatturato 2020 (€/000)	EBITDA 2023 (€/000)	EBITDA 2022 (€/000)
FIORE RUBINETTERIE SRL	Borgomanero	O	18.727	18.731	19.240	13.747	1.735	1.697
BOLLATI CEREALI SRL	Villafalletto	O	18.472	18.706	16.750	14.680	1.542	1.674
MONGE LOGISTICA SRL	Monasterolo Savigliano	O	20.638	18.679	17.080	16.908	2.356	1.780
PELPI INTERNATIONAL SRL	Torino	O	n.d.	18.676	14.134	8.967	n.d.	2.040
NUOVA B.E.M. SRL	Torino	O	16.258	18.627	15.343	6.489	1.157	996
ITALTRECCE SRL	Vinovo	O	17.239	18.585	14.959	10.745	3.244	3.269
GOCCIA SPA	Cocconato	O	19.629	18.568	16.788	12.245	1.149	1.127
TRICO ITALY SRL	Druento	O	20.616	18.563	17.135	16.404	2.084	1.244
SALUMIFICIO NINO GALLI SPA	Casale Corte Cerro	O	20.001	18.553	15.826	10.686	1.496	1.572
MORELLO SPA	Valperga	O	18.120	18.542	16.411	13.672	2.374	2.047
SANTA CHIARA SRL	Alba	O	n.d.	18.495	17.401	16.686	n.d.	743
ILTAR-ITALBOX INDUSTRIE RIUNITE - S.P.A.	Bairo	O	20.906	18.471	19.060	13.870	3.449	3.047
VIMARK SRL	Peveragno	O	17.300	18.468	14.696	10.036	2.530	2.939
LEO PIZZO SPA	Valenza	O	18.982	18.393	13.819	8.595	3.224	2.753
S.I.C.M.A. SPA	Mondovi	O	19.657	18.366	18.364	13.171	4.012	4.339
FILATURA LACFIMI SPA	Cossato	O	n.d.	18.326	12.423	7.913	n.d.	2.901
CEMAS ELETTRA SRL	Carmagnola	O	24.920	18.281	16.573	14.939	6.724	2.908
MAC IMPIANTI SRL	Trontano	O	21.432	18.260	17.309	12.830	1.135	1.128
REFRATECHNIK ITALIA SRL	Trino	O	19.950	18.247	16.235	13.846	2.602	1.606
ABC SERVICE SRL	Giaveno	O	19.201	18.243	10.278	5.984	1.150	975
MYFAMILY SRL	Valenza	O	20.164	18.192	13.005	9.665	4.642	5.427
GALLY SPA	Volpiano	O	18.205	18.189	16.500	13.476	7.920	6.725
EIDOS SRL	Chieri	O	17.701	18.154	17.678	14.867	1.774	2.142
BORGOGGIO SRL	Frugarolo	O	17.874	18.139	12.672	11.984	991	1.164
ESSEMAR SPA	Trecate	O	12.315	18.133	15.226	7.082	2.047	4.141
COSTRUZIONE ATTREZZ. MECCANICHE SRL	Carmagnola	O	18.174	18.115	14.511	12.280	5.758	3.591
FOMA SRL	Armeno	O	15.150	18.100	15.990	10.313	2.009	2.694
TECHNICAL SEALING SYSTEM ITALY SPA	Nichelino	O	17.409	18.088	14.128	12.054	1.850	2.569
LA MOLE - F.LLI MILAN SRL	Caselle Torinese	O	21.572	18.069	15.121	12.763	3.525	912
TECNIDOORS SPA	Cressa	O	20.818	18.067	14.454	11.157	4.489	3.587
S.A.M. COSTRUZIONI SRL	Cherasco	O	18.533	18.062	11.168	9.562	1.888	2.063
NATIONAL MOLDING ITALIA SRL	Trofarello	O	16.141	18.042	16.787	13.948	1.784	1.672
ADAGLIO SEMENTI SRL	Oviglio	O	14.639	18.039	12.807	9.828	2.143	2.613
PROVIDUS SRL	Volpiano	O	n.d.	18.039	14.914	10.532	n.d.	1.677
D.H.D. SRL	Lombardore	O	22.979	18.036	15.973	14.412	3.618	3.053
SUPERTINO SRL	Saluzzo	O	15.855	18.018	17.720	15.801	844	910
S.I.R.T. SRL	Tortona	O	n.d.	17.993	16.203	12.272	n.d.	656
NUOVA CO.GE.A. SRL	Moncalieri	O	22.283	17.975	13.413	17.009	1.108	1.602
O.M.G. - OSSOLA MARMI E GRANITI SRL	Domodossola	O	16.948	17.966	19.322	16.535	1.859	1.418
CONFORMGEST SPA	Biella	O	20.964	17.877	18.374	13.552	4.031	2.818
FINI-STAMPA GIORDANETTO SPA	Poirino	O	17.344	17.869	15.285	11.342	6.265	6.408
CORNO PALLETS SRL	Saluzzo	O	13.930	17.856	14.294	9.872	1.955	3.346
YACHT DESIGN SRL	Leini	O	25.299	17.852	10.977	8.053	2.539	1.260
G.D. SRL	Frassinello Monferrato	O	n.d.	17.849	16.448	11.140	n.d.	2.796
CASALINO CARTA SRL	Rocca Grimalda	O	12.196	17.844	14.142	10.114	2.574	4.192
TECVOX EUROPE SRL	Torino	O	19.443	17.840	16.884	12.065	1.285	1.081
HELITEC SRL	Druento	O	n.d.	17.831	6.617	1.203	n.d.	3.376
BAUDUCCO SRL	Carignano	O	15.910	17.828	14.845	10.478	2.328	1.742
VULKAN ITALIA SRL	Novi Ligure	O	18.744	17.812	14.616	12.580	1.217	1.610
CERRIOTTAMI SRL	Gattinara	O	14.526	17.803	21.941	9.224	1.118	2.603

EBITDA 2021 (€/000)	EBITDA 2020 (€/000)	EBITDA medio 2022-21-20 %	EBIT 2022 (€/000)	Risultato Esercizio 2023 (€/000)	Risultato Esercizio 2022 (€/000)	Patrimonio Netto 2022 (€/000)	PFN 2022 (€/000)	PFN/EBITDA 2022-21-20	ROE 2022 %	Addetti	Settore ATECO
1.556	849	7,93	1.233	877	817	9.230	6.172	4,51	8,85	60	Meccanico
1.649	1.364	9,35	1.372	976	1.037	6.752	-1.690	-1,08	15,35	9	Alimentare e bevande
1.561	1.847	9,85	1.578	1.704	1.226	10.194	-195	-0,11	12,02	41	Trasporti e logistica
1.795	950	11,45	1.793	n.d.	1.336	5.907	2.934	1,84	22,61	7	Commercio di autoveicoli
770	243	4,96	700	315	422	1.101	1.334	1,99	38,31	45	Meccanico
1.943	1.547	15,26	2.882	2.246	2.006	9.944	-4.399	-1,95	20,18	43	Prodotti in metallo
1.209	43	5,00	659	333	381	2.070	513	0,65	18,40	129	Commercio al dettaglio
606	1.081	5,63	976	1.371	588	1.548	1.600	1,64	37,97	72	Mezzi di trasporto
1.424	727	8,26	787	603	718	8.707	2.985	2,41	8,24	29	Alimentare e bevande
1.954	1.754	11,84	400	27	132	4.752	10.750	5,60	2,77	77	Prodotti in metallo
1.160	225	4,05	432	n.d.	182	2.566	1.040	1,47	7,09	167	Altri servizi
3.482	2.556	17,67	2.150	1.495	1.476	13.686	733	0,24	10,78	55	Gomma e plastica
2.292	1.600	15,81	1.981	1.150	1.380	10.151	-2.842	-1,25	13,59	44	Altro manifatturiero
2.339	669	14,12	2.547	1.984	1.488	12.379	3.716	1,94	12,02	61	Altro manifatturiero
4.479	3.354	24,39	3.592	2.998	2.726	16.474	-4.558	-1,12	16,55	84	Meccanico
2.751	738	16,53	523	n.d.	432	12.477	2.510	1,18	3,47	70	Tessile e sistema moda
2.463	2.553	15,91	2.648	4.653	1.883	14.242	-3.148	-1,19	13,22	74	Meccanico
999	968	6,40	804	426	372	1.645	-377	-0,37	22,63	138	Meccanico
1.118	883	7,46	1.105	1.426	803	4.838	-961	-0,80	16,59	20	Altro manifatturiero
420	217	4,67	901	3.705	608	800	-1.630	-3,03	75,98	28	Trasporti e logistica
3.570	2.671	28,55	3.732	2.091	2.817	11.690	4.783	1,23	24,09	137	Altro manifatturiero
6.144	4.447	35,95	3.790	5.219	3.060	20.531	-1.268	-0,22	14,91	93	Prodotti in metallo
2.390	1.664	12,22	2.014	1.156	1.452	8.552	-3.199	-1,55	16,97	58	Meccanico
316	443	4,49	901	393	608	1.656	-456	-0,71	36,70	34	Alimentare e bevande
2.788	1.494	20,83	2.098	-11	1.512	10.531	-21	-0,01	14,36	0	Chimico e farmaceutico
4.875	4.835	29,62	2.794	4.206	1.819	15.847	3.792	0,86	11,48	82	Prodotti in metallo
2.370	1.422	14,61	1.714	650	1.253	8.478	4.311	1,99	14,78	47	Prodotti in metallo
2.189	1.979	15,22	2.214	1.099	1.592	5.765	-1.637	-0,73	27,61	49	Gomma e plastica
1.836	958	8,06	312	1.589	299	6.564	-874	-0,71	4,56	53	Alimentare e bevande
3.558	2.499	22,08	3.090	3.141	2.319	12.403	-5.616	-1,75	18,70	47	Meccanico
1.180	441	9,49	1.691	717	1.091	4.107	6.980	5,69	26,56	47	Costruzioni
1.032	1.240	8,09	778	567	534	8.760	2.662	2,02	6,10	64	Gomma e plastica
1.059	1.187	11,95	2.338	1.424	1.678	6.228	-2.268	-1,40	26,95	7	Alimentare e bevande
1.100	785	8,19	1.144	n.d.	743	2.807	274	0,23	26,47	14	Prodotti in metallo
1.258	711	10,37	2.819	2.362	2.028	2.073	-41	-0,02	97,82	69	Costruzioni
1.061	907	5,58	806	443	536	6.616	132	0,14	8,11	53	Meccanico
454	707	3,91	623	n.d.	394	9.481	-762	-1,26	4,15	6	Chimico e farmaceutico
2.523	-1.483	5,46	699	264	395	2.000	-458	-0,52	19,75	68	Alimentare e bevande
1.444	1.372	7,87	1.318	881	863	7.390	3.612	2,56	11,68	32	Altro manifatturiero
4.645	2.893	20,79	2.360	-2.736	1.192	514	-193	-0,06	231,80	52	Servizi alle imprese
4.436	3.579	32,42	4.216	3.220	3.449	21.585	-2.945	-0,61	15,98	83	Tessile e sistema moda
2.489	932	16,11	2.853	1.125	2.058	5.813	-1.620	-0,72	35,41	24	Legno, mobile e arredo
838	750	7,72	789	985	404	673	5.512	5,81	59,98	77	Mezzi di trasporto
2.049	567	11,91	2.496	n.d.	2.412	9.567	1.439	0,80	25,21	36	Mezzi di trasporto
3.302	2.109	22,81	2.929	997	2.388	14.693	-3.166	-0,99	16,26	28	Carta e stampa
597	602	4,87	1.059	779	743	5.585	-1.622	-2,13	13,30	3	Elettrico ed elettronico
1.397	158	19,22	3.349	n.d.	2.156	3.048	-1.043	-0,63	70,74	9	Commercio al dettaglio
895	1.098	8,66	1.354	1.253	983	1.910	-379	-0,30	51,46	24	Commercio al dettaglio
1.345	1.333	9,53	1.338	553	822	5.394	-2.494	-1,74	15,24	41	Meccanico
3.690	617	14,11	1.845	390	1.443	8.520	-3.227	-1,40	16,94	32	Prodotti in metallo

Le best performer

Società	Sede	Bilancio	Fatturato 2023 (€/000)	Fatturato 2022 (€/000)	Fatturato 2021 (€/000)	Fatturato 2020 (€/000)	EBITDA 2023 (€/000)	EBITDA 2022 (€/000)
VETRERIE RICCI SRL	Nizza Monferrato	O	14.777	17.773	14.452	11.648	1.996	2.783
PURATOS ROSSETTO SRL	Mazzè	O	n.d.	17.691	13.131	8.385	n.d.	724
TARGA SRL	Cuneo	O	20.001	17.674	17.613	13.014	1.178	1.156
W.A.Y. SRL	Torino	O	15.886	17.664	19.551	13.213	5.158	5.711
PL & TL SRL	Airasca	O	n.d.	17.614	14.617	9.136	n.d.	769
N.S.M. SPA	Piasco	O	18.340	17.590	14.839	13.734	1.661	1.514
S.C.A.M.I.C. SRL	Cervasca	O	15.464	17.579	10.993	8.618	790	953
INTRAUMA SPA	Rivoli	O	21.617	17.546	15.727	12.794	2.255	1.148
ELECTRONIC SYSTEMS SPA	Momo	O	n.d.	17.487	15.587	15.989	n.d.	3.070
CAMPARO AUTO SRL	Acqui Terme	O	23.351	17.483	20.391	16.715	1.550	989
PRODAX SRL	Govone	O	n.d.	17.452	15.216	1.059	n.d.	948
TINTORIA FINISSAGGIO 2000 SRL	Masserano	O	14.675	17.417	12.894	8.437	3.707	4.646
BECCARIA SRL	Settimo Torinese	O	16.512	17.415	12.862	8.659	2.273	2.044
COR-FILTERS SRL	Beinasco	O	18.213	17.368	16.953	12.649	3.612	3.541
PUNTO BERE SRL	Canelli	O	18.359	17.362	13.128	10.208	1.283	1.241
PICCHIOTTI SRL	Valenza	O	17.988	17.356	11.503	5.791	4.482	3.381
GRUPPO RACCA SRL	Marene	O	15.251	17.342	21.184	15.903	712	961
DELFIN AUTOMOTIVE SRL	Rivoli	O	16.532	17.341	11.465	9.866	447	495
ANFERR SRL	Cuneo	O	16.466	17.328	15.319	8.816	2.511	1.737
NUOVA TECNO-TAU SRL	Cigliano	O	13.260	17.315	12.827	8.954	2.344	3.745
BLUE SYNT SRL	Bosco Marengo	O	9.480	17.297	8.231	5.249	322	1.645
TELESTAR SRL	Vaprio d'Agogna	O	16.032	17.289	11.306	9.188	3.399	3.268
EUTEKNE SPA	Torino	O	18.782	17.282	16.140	14.665	4.729	4.412
DIMSPORT SRL	Serralunga di Crea	O	19.345	17.265	19.429	16.973	6.077	4.334
TARTUFLANGHE SRL	Piobesi d'Alba	O	n.d.	17.241	17.046	11.506	n.d.	4.637
SAIS COMPENSATI SPA	Gattinara	O	15.891	17.226	14.652	12.784	3.216	3.110
NOTARI SRL	Acqui Terme	O	17.375	17.195	17.508	14.791	4.148	2.911
INTERCAP SRL	Canelli	O	n.d.	17.187	11.788	8.963	n.d.	2.756
IMIT CONTROL SYSTEM SRL	Castelletto sopra Ticino	O	13.524	17.186	16.506	12.222	1.653	1.447
EURO 1 SRL	Cuneo	O	20.093	17.170	11.963	8.637	1.064	920
CASEIFICIO FIANDINO SRL	Villafalletto	O	17.327	17.167	13.993	10.967	2.318	1.673
MORINA MAURO & C. SRL	Bibiana	O	18.159	17.166	17.126	14.512	2.423	2.198
BOMAN SRL	Saluzzo	O	17.698	17.134	13.711	11.087	1.779	1.643
CORNAGLIA SUD SRL	Torino	O	n.d.	17.121	15.705	12.725	n.d.	2.654
STAMPERIA ALICESE SRL	Cavaglià	O	10.977	17.120	16.535	10.145	1.152	3.152
OPTOPLAST SRL	Torino	O	19.031	17.091	16.237	14.444	2.850	3.866
IL DUOMO SRL	Novara	O	20.119	17.082	14.200	9.564	117	976
PIEFFECI SPA	Torino	O	17.855	17.079	15.504	12.262	3.014	2.698
SIRENA SPA	Rosta	O	16.829	17.068	18.149	14.830	1.840	1.442
IRION SRL S.B.	Torino	O	16.882	17.043	16.235	15.204	2.412	4.116
PIEMONTE TRUCKS SRL	Bernezzo	O	18.055	16.947	11.732	12.660	1.285	1.299
PASTA GIRARDI BUSINESS SRL	Torino	O	n.d.	16.944	16.606	13.228	n.d.	1.909
MICRO MEGA ELETTRONICA SRL	Strambino	O	19.468	16.941	11.030	9.165	4.516	4.077
ADN.ITALIA SRL	Cuneo	O	13.471	16.923	8.549	8.932	626	1.292
MONTELEONE TRASPORTI SRL	Biella	O	17.709	16.910	15.799	14.104	1.538	1.073
TEKLOG SRL	Piedimulera	O	19.171	16.908	14.858	13.030	2.160	1.596
REG.MA SRL	Mathi	O	n.d.	16.886	12.436	10.114	n.d.	2.140
INTERDRYERS SRL	Nichelino	O	13.445	16.814	16.111	11.555	2.073	2.946
B.B.BELL SPA	Torino	O	16.933	16.771	15.894	14.705	7.448	5.422
NOVARINA SRL	Bibiana	O	13.599	16.715	10.271	6.987	1.544	767

EBITDA 2021 (€/000)	EBITDA 2020 (€/000)	EBITDA medio 2022-21-20 %	EBIT 2022 (€/000)	Risultato Esercizio 2023 (€/000)	Risultato Esercizio 2022 (€/000)	Patrimonio Netto 2022 (€/000)	PFN 2022 (€/000)	PFN/EBITDA 2022-21-20	ROE 2022 %	Addetti	Settore ATECO
1.019	746	10,37	2.603	1.287	1.819	5.869	1.637	1,08	31,00	15	Gomma e plastica
684	656	5,26	530	n.d.	303	971	479	0,70	31,25	41	Alimentare e bevande
926	641	5,64	1.010	674	730	1.929	-378	-0,42	37,87	10	Commercio di autoveicoli
7.833	4.698	36,18	4.419	2.903	3.253	9.510	-7.637	-1,26	34,21	54	Servizi alle imprese
574	608	4,72	360	n.d.	166	1.205	3.387	5,21	13,77	46	Gomma e plastica
1.233	1.003	8,12	768	435	475	9.828	5.629	4,50	4,83	104	Altro manifatturiero
935	571	6,61	541	142	377	2.324	2.520	3,07	16,21	111	Costruzioni
2.710	1.100	10,76	538	557	55	5.174	8.005	4,84	1,07	73	Altro manifatturiero
3.415	2.356	18,02	2.239	n.d.	2.735	27.328	11.896	4,04	10,01	91	Altro manifatturiero
1.279	732	5,50	943	1.057	658	2.827	-780	-0,78	23,27	18	Commercio di autoveicoli
511	241	5,04	684	n.d.	641	2.871	-2.366	-4,18	22,32	64	Prodotti in metallo
2.749	1.759	23,62	2.592	1.051	2.195	13.809	1.004	0,33	15,90	97	Tessile e sistema moda
1.699	1.159	12,59	952	836	775	2.453	2.856	1,75	31,61	44	Prodotti in metallo
4.413	2.944	23,20	3.061	2.418	2.347	21.865	-2.139	-0,59	10,73	57	Mezzi di trasporto
828	573	6,49	950	490	581	2.647	2.930	3,33	21,96	64	Alimentare e bevande
1.720	1.041	17,72	3.224	2.988	2.355	11.967	-1.559	-0,76	19,67	29	Altro manifatturiero
1.825	1.004	6,96	663	108	438	3.601	1.374	1,09	12,15	29	Meccanico
467	415	3,56	492	311	338	413	-817	-1,78	81,65	3	Commercio di autoveicoli
830	710	7,90	1.645	1.750	1.153	3.070	1.412	1,29	37,55	10	Prodotti in metallo
1.938	1.136	17,44	3.728	1.673	2.694	6.077	-7.949	-3,50	44,33	16	Altro manifatturiero
690	346	8,71	1.539	142	1.072	1.747	-780	-0,87	61,36	10	Chimico e farmaceutico
1.830	1.368	17,11	3.239	2.295	2.270	6.975	1.023	0,47	32,54	23	Elettrico ed elettronico
4.431	3.055	24,74	3.433	3.122	2.511	10.186	-5.889	-1,48	24,65	43	Altri servizi
6.086	6.654	31,82	3.284	3.782	2.349	18.366	-5.803	-1,02	12,79	72	Mezzi di trasporto
5.125	2.647	27,10	4.260	n.d.	3.039	13.788	-7.854	-1,90	22,04	30	Alimentare e bevande
2.362	1.992	16,71	2.258	1.916	1.838	11.330	-3.301	-1,33	16,22	41	Legno, mobile e arredo
2.905	1.539	14,86	1.700	2.254	1.294	19.113	-8.708	-3,55	6,77	48	Costruzioni
1.572	1.097	14,30	1.470	n.d.	1.028	5.433	11.768	6,51	18,93	69	Prodotti in metallo
1.462	799	8,08	692	709	271	2.200	3.442	2,78	12,30	101	Elettrico ed elettronico
877	950	7,27	483	323	298	1.950	-1.160	-1,27	15,27	221	Altri servizi
1.549	495	8,82	1.208	1.221	899	7.063	6.810	5,50	12,73	27	Alimentare e bevande
1.440	1.260	10,04	1.620	1.338	1.170	2.566	-1.048	-0,64	45,61	52	Altro manifatturiero
895	830	8,03	1.149	809	908	2.960	6.142	5,47	30,68	81	Prodotti in metallo
3.478	1.369	16,47	1.906	n.d.	1.598	10.400	-1.032	-0,41	15,37	58	Mezzi di trasporto
1.908	1.021	13,88	2.670	477	1.898	8.883	-5.344	-2,64	21,37	66	Carta e stampa
3.856	3.247	22,96	3.690	405	2.567	15.730	-3.277	-0,90	16,32	57	Elettrico ed elettronico
661	-54	3,87	713	28	453	3.698	1.094	2,07	12,24	18	Commercio al dettaglio
2.517	1.232	14,38	1.968	1.487	1.247	8.825	-143	-0,07	14,14	118	Prodotti in metallo
1.522	1.324	8,57	641	29	298	11.373	9.915	6,94	2,62	121	Elettrico ed elettronico
5.155	5.024	29,48	2.901	834	2.283	8.108	-936	-0,20	28,16	162	Altri servizi
1.167	1.067	8,54	1.180	737	838	4.141	-960	-0,82	20,25	21	Commercio di autoveicoli
1.281	736	8,39	1.107	n.d.	577	3.132	1.074	0,82	18,43	56	Servizi alle imprese
1.488	854	17,29	3.643	2.921	2.581	4.973	623	0,29	51,90	54	Elettrico ed elettronico
262	154	4,96	1.274	473	941	1.713	405	0,71	54,90	1	Alimentare e bevande
622	433	4,55	799	857	648	1.390	123	0,17	46,62	74	Trasporti e logistica
786	985	7,52	1.224	1.220	597	2.271	-1.314	-1,17	26,30	19	Trasporti e logistica
1.379	998	11,46	1.408	n.d.	1.116	7.959	2.252	1,50	14,02	70	Tessile e sistema moda
1.975	1.737	14,97	1.941	824	1.312	15.419	-2.230	-1,00	8,51	37	Prodotti in metallo
3.628	3.194	25,85	331	2.142	35	1.674	5.028	1,23	2,11	48	Altri servizi
905	879	7,51	688	1.041	504	2.358	-526	-0,62	21,38	7	Chimico e farmaceutico



In Italia, le persone che hanno superato il cancro sono aumentate del 54%.*



Affrontiamo il cancro. Insieme.

Unisciti ad oltre 9.000 imprese che credono nella ricerca per un obiettivo comune: rendere il cancro sempre più curabile

Diventa Impresa Contro il cancro.

Per maggiori informazioni impresacontroilcancro@airc.it

Numero verde **800.777.222**

Marilena Iorio,
Dipartimento di
Oncologia Sperimentale,
Istituto Nazionale
dei Tumori, Milano.



*Dato a 10 anni dalla diagnosi di cancro tra il 2010 e il 2020.

operations
manager

settimanale
sul mondo
delle operations

Per restare aggiornato
registrati su
operationsmanager.it



