

lombardiapost

 Raccontiamo il futuro della Lombardia

L'Economia

del **CORRIERE DELLA SERA**

le 1.000 imprese best performer 2024

provincia di Brescia



partner

auxiell
ESPOSIZIONE DI BRESCIA

 **MANAGER
A TEMPO**

Quaris
MARKET CONSULTING

FARAI FATICA A
LEGGERE QUESTO TESTO.
PERCHÉ ANCHE I
PROCESSI DELLA
TUA AZIENDA
SONO COSÌ: LI NOTI,
MA NON LI CAPISCI.
SE HAI IL SOSPETTO
CHE NON FUNZIONINO,
COME QUESTO TESTO,
È ORA DI CAMBIARLI.

CON AUXIELL
VEDI IL
CAMBIAMENTO.

auxiell.com

auxiell[®]
PERFORMANCE
BY PROCESSES



L'obiettivo è continuare a crescere



Le 1.000 Best Performer è un progetto di ItalyPost che esamina le imprese di quindici province e sei regioni leader della manifattura italiana: Bergamo, Bologna, Brescia, Como, Modena, Monza e Brianza, Padova, Parma, Reggio Emilia, le province della Romagna (Forlì Cesena, Ravenna e Rimini), Treviso, Venezia, Varese, Verona, Vicenza, Friuli Venezia Giulia, Toscana, Marche, Trentino Alto Adige, Piemonte, Umbria.

Si tratta di un totale di 21.000 imprese che hanno in comune due caratteristiche fondamentali: i loro bilanci sono sani e sono quasi tutte cresciute, perfino nel 2023. Alcune sono dei veri e propri colossi, come Brembo, Ima o Calzedonia, ma la gran parte sono medie o piccole imprese, a volte piccolissime. Sono tante, tantissime, 1.000 per ciascuna delle 21 principali province e regioni industriali italiane, e rappresentano circa il 9% delle società di capitali esistenti e circa il 70% delle imprese della fascia di fatturato che va dai circa quattro milioni di euro di fatturato in su.

Una percentuale che, guardando al bicchiere mezzo pieno, indica che la gran parte del nostro tessuto manifatturiero e dei servizi è sano e pronto ad affrontare (e superare) la difficile sfida di un 2024 che si sta rivelando, soprattutto per alcuni settori, complicato, se non addirittura in sensibile calo rispetto al boom del biennio 2022-2023. Una sfida che, dal 2020, sembra essere diventata infinita, a causa di guerre e conflitti geopolitici che segnano una fase nuova dell'economia globale dopo l'era della globalizzazione. Una fase che si è ulteriormente complicata a causa di un'inflazione che, pur rallentando, non sembra arrestarsi e mantiene i tassi di interessi relativamente alti.

Che i tassi di interesse stiano mettendo in difficoltà alcune aziende è noto. Si tratta di quelle che, negli anni dei tassi zero, si sono troppo esposte finanziariamente. I criteri di analisi del nostro Centro Studi sono stati piuttosto stringenti su questo fronte, perché, ad ogni crisi, le imprese troppo indebitate sono state spesso le

prime a soffrire. L'utilizzo di criteri rigorosi nell'analisi dei bilanci ci ha permesso di classificare come "Best Performer" non tanto le aziende che realizzano i fatturati più alti o che pubblicano più comunicati stampa, ma quelle che effettivamente ottengono risultati tangibili in termini di utili, EBITDA e rapporto PFN/EBITDA, non solo su un singolo anno ma su un triennio.

Che ci siano poi molte aziende piccole e piccolissime è per noi un buon segno, non perché pensiamo che "piccolo sia bello", così come non pensiamo che "grande sia bello" di per sé. Crediamo invece che ogni impresa nasca piccola, ma se è guidata da un imprenditore o una imprenditrice che vuole realizzare la sua missione, cercherà di farla crescere. La conferma di questo approccio emerge scorrendo l'elenco delle aziende che pubblichiamo qui, molte delle quali registrano crescite a doppia cifra anno su anno, raddoppiando o addirittura triplicando il fatturato in un lustro. Inoltre, crescono in modo sano, con pochi debiti e disponendo di liquidità sufficiente, il che indica che sono guidate da imprenditori che credono nelle loro aziende, nei loro collaboratori e nell'idea da cui sono partiti.

A queste imprese noi, assieme ai nostri partner – che sono innanzitutto partner di queste aziende – riconosciamo un premio puramente simbolico. Non uno di quei numerosi premi a pagamento che compromettono la credibilità di iniziative apparentemente simili, ma un semplice modo di dire loro "grazie". Grazie per ciò che fanno per le loro comunità e per i loro dipendenti. Grazie per l'esempio che offrono ai giovani su come il lavoro e l'impegno siano uno dei tanti modi per affermare la propria identità e svolgere una missione sociale ed economica. Grazie per il contributo dato a un Paese che spesso non le ascolta, o addirittura le detesta, credendo che l'Italia debba vivere di sussidi (europei) anziché del proprio lavoro.

Questi imprenditori e queste imprese sono la parte migliore dell'Italia. Un'Italia che forse non cambierà mai, ma che resta in piedi e si afferma come il miglior paese manifatturiero grazie a loro. Speriamo che un giorno non saremo solo noi e i nostri partner a dir loro grazie.

Filiberto Zovico
Presidente ItalyPost

L'Economia

CORRIERE DELLA SERA

lombardiapost |

Il nostro compito è aiutare le imprese a crescere



Perché premiare 1.000 imprenditori di quindici province e sei regioni? Perché chiamarli per consegnargli un premio? Perché chiedere di confrontarsi tra loro per quasi tre ore in occasione della cerimonia di consegna dei premi?

La risposta a queste tre domande è piuttosto semplice. Quando gli imprenditori, anche e soprattutto se sono di settori diversi, si confrontano tra loro, ne nascono idee e spunti che aiutano sia chi parla sia chi ascolta a trovare nuove idee per crescere.

In questi anni, nel corso degli incontri delle 1.000 imprese Best Performer delle diverse regioni e province, e più di recente organizzando anche eventi dedicati alle 100 Best di diverse città-distretto, abbiamo visto imprenditori arrivare molto scettici ai nostri incontri e uscirne soddisfatti, se non addirittura entusiasti. Il perché è semplice. Gli imprenditori e le imprenditrici spesso sono soli, non trovano sedi adeguate per confrontarsi tra loro, per misurare il loro approccio con quello maturato in altri contesti. E in una fase nella quale non basta più avere un prodotto geniale o unico, ma bisogna essere in grado di agire su diversi fronti – dai processi organizzativi al capitale umano, dalla tecnologia alla finanza – poter ascoltare le esperienze altrui aiuta a migliorare e a fornire ulteriori stimoli per crescere.

La nostra mission – come Post Imprese – all'interno del gruppo ItalyPost è proprio questa. Costruire occasioni di incontro e confronto con e tra gli imprenditori. Occasioni che servono anche a chi, come i nostri colleghi giornalisti delle testate del Gruppo ItalyPost, ha bisogno di capire meglio i percorsi, le difficoltà, le strategie, per riuscire a costruire una informazione reale di quanto accade nel mondo delle imprese.

E la nostra mission cerchiamo di realizzarla non solo attraverso gli incontri in occasione della presentazione delle ricerche come questa o come quella sulle 1.000 imprese Champion italiane o delle 300 Top Italian Companies, ma utilizzando occasioni di promozione della cultura di impresa come i Festival Città Impresa di Vicenza e Bergamo, il Festival della Green Economy di Parma, il Galileo Festival della Scienza e Innovazione di Padova, o attraverso momenti di apertura delle Fabbriche al grande pubblico, come quando ogni fine novembre, collaboriamo alla realizzazione di Open Factory.

Ma perché lo facciamo e perché attraverso il riconoscimento di un premio totalmente gratuito, identificato grazie a una ricerca che si basa su criteri oggettivi? Il motivo è che pensiamo che gli imprenditori e le imprenditrici necessitino di una comunicazione ricca di contenuti che possono apportare giovamento alle loro imprese. Così come ogni buona impresa adempie anche a una sua "missione sociale" (creare occupazione, ricchezza condivisa e benessere sia per i dipendenti che per il territorio), anche noi cerchiamo di essere una buona impresa capace di creare valore sociale nella comunità degli imprenditori e dei loro manager. E lo facciamo, appunto, come azienda parte di un gruppo editoriale che utilizza strumenti diversi (dai libri ai quotidiani, dai festival alle ricerche) per far sì che le imprese italiane continuino a crescere. Perché, se le imprese continueranno a crescere, ci sarà maggiore benessere per tutti. E per crescere hanno necessità di sviluppare una cultura d'impresa. Noi pensiamo e speriamo di essere d'aiuto in questo.

Sofia Treu
Amministratore delegato
Post Imprese ItalyPost

Flessibilità, crescita dimensionale e integrazioni per consolidare la ripresa nel lungo termine

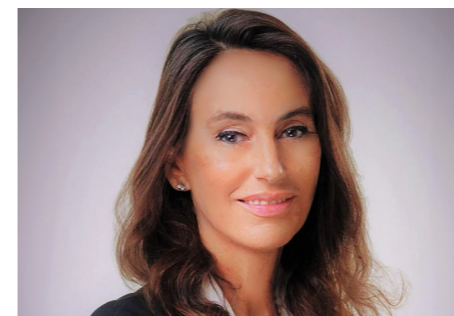

L'indagine sui bilanci delle **imprese Best Performing della provincia di Brescia**, a cura del Centro Studi ItalyPost, ha l'**obiettivo di analizzare l'evoluzione della composizione e delle caratteristiche del tessuto imprenditoriale** della provincia. Nella selezione delle imprese viene utilizzata una **pluralità di criteri di performance**, non solo il dato dimensionale, perché l'asset dell'imprenditorialità diffusa è un tratto distintivo del nostro sistema economico, dove il forte presidio di piccole e piccolissime imprese – che non ha eguali in alcun altro sistema industriale – costituisce terreno di crescita e fattore di competitività per la grande impresa, oltre che elemento di flessibilità e reattività al mutare della contingenza economica.

Abbiamo quindi utilizzato criteri quali la **marginalità lorda e netta**, il **risultato d'esercizio 2022 (positivo)**, il **rapporto fra PFN ed Ebitda medio** degli ultimi tre esercizi (che indica in prima approssimazione in quanto tempo l'impresa è in grado di ripagare il proprio debito finanziario). I parametri scelti ci hanno consentito di selezionare **1.000 imprese**, sulle **36.158 società di capitali attive nella provincia di Brescia**.

La selezione utilizza i dati degli **esercizi 2022-2021-2020**, con l'**integrazione dei dati 2023** per quanto riguarda fatturato, Ebitda e risultato d'esercizio, laddove disponibili alla data del 10/09/2024. Sulle 1.000 imprese analizzate abbiamo reperito nei database di Aida Bureau Van Djick e Infocamere **972 bilanci 2023** (quindi il **97% del panel**), pertanto i risultati aggregati di questo cluster per il 2023 possono dirsi significativi.

Il **rallentamento generalizzato** che ha caratterizzato l'andamento dell'economia nel 2023, rispetto al 2022, ha impattato fortemente questo cluster (**-10,7%**) per effetto del parziale rientro della fiammata inflazionistica del 2022 che ha interessato in particolare il comparto siderurgico e in generale metalmeccanico, che qui pesa in maniera rilevante, mentre ha mantenuto la **capacità di produrre valore** con valori dell'**Ebitda margin sopra l'11%**. Diminuito a livello aggregato, inevitabilmente, anche il risultato economico finale dell'aggregato a **3 mld**.

Il **cluster somma 58 miliardi di fatturato aggregato nel 2023** (dati di bilancio di **932 imprese**), con un rapporto PFN/Ebitda pari a 0,5 (indice di elevata solvibilità e solidità finanziaria) e un **ROE pari al 15,2%**.

La ripartizione settoriale al primo posto registra il **comparto metalmeccanico e siderurgico con il 54% del fatturato e 40 miliardi** nel 2023, dei quali buona parte sono realizzati da gruppi leader come Duferco, Feralpi, Alfa Acciai, Silmar, Gnutti e Valsabbia, ma anche da una filiera di PMI che operano su segmenti differenti e generalmente in nicchie ad alta specializzazione. Il resto dei settori è rappresentato in percentuale pressochè uguale (dall'alimentare, ai servizi, alle costruzioni, al chimico e farmaceutico), a dimostrazione del livello di maturità del tessuto di questo cluster, indotto dalla spinta esogena dell'industria tradizionale.

La sfida evolutiva di questo, come di tutti gli altri territori analizzati nell'ambito di questo progetto, passa dalla capacità di continuare ad alimentare i drivers distintivi di un modello economico differente da quello dei maggiori paesi industrializzati, e di rafforzare questa unicità, accelerando la crescita puntando non più sulla diffusione, ma sui modelli di aggregazione delle filiere produttive e della crescita per linee esterne.

Caterina Della Torre
Project leader ricerca
e partner di Special Affairs

parma
greenweek

festival
della green
economy

25-30 marzo 2025

scopri come partecipare
con la tua azienda su
greenweekfestival.it



I processi come motore fondamentale per la realizzazione di business model



Se un bel business model bastasse per rendere un'azienda vincente, avremmo moltissimi Champions. In realtà, e l'analisi di ItalyPost lo dimostra, le eccellenze non sono così numerose come sarebbe augurabile e il percorso per diventarlo è irto di difficoltà. Non basta, infatti, una bella idea iniziale, né la capacità di visione in grado di creare un nuovo prodotto e individuare il mercato più opportuno dove piazzarlo. Perché il più bel business del mondo diventi operativo serve "scaricarlo a terra", che fino a qualche tempo fa si pensava accadesse senza strategie precise. Se qualche raro caso di successo potrebbe avvalorare la tesi, in realtà le migliaia di progetti (e start up) abortiti testimoniano che tra il dire e il fare ci sono di mezzo processi efficaci, ossia le operazioni che trasformano un insieme di input in un output. In altri termini, tutto ciò che rappresenta una trasformazione da un qualcosa "che c'era all'inizio" in qualcosa di nuovo "che c'è alla fine".

Fin qui siamo tutti d'accordo, ma quante aziende progettano i processi? Mi succede spesso di parlare con imprenditori che vantano uffici di R&D traboccanti di progettisti, ma appena chiedo quante sono le risorse che progettano i processi scende il silenzio. Le aziende, infatti, sanno che il prodotto va progettato fisicamente e negli ultimi anni hanno capito che va elaborato anche il business model, ma non tutti sono consapevoli che se non si progettano i processi si è destinati all'inefficienza nei migliori dei casi, se non addirittura all'irrealizzabilità del business model. Per fare un esempio prendiamo la sostenibilità, fattore obbligato per chi vuole competere sul mercato globale. Da una parte nascono nuovi modelli di business per rispondere a nuove domande, dall'altra le aziende esistenti sono chiamate a cambiare parti più o meno ampie del loro modello di sviluppo, tutti elementi destinati a rimanere bei propositi se non si inizia a progettare i processi.

Da dove cominciare allora? Innanzitutto, dai quattro macro-processi con cui ogni organizzazione genera valore, le famose "4D": *delivery*, ossia il processo dall'ordine del cliente alla consegna del prodotto o erogazione del servizio; *development*, dall'idea al prodotto/servizio producibile profittevolmente; *demand*, il processo di vendita e di gestione della domanda; e infine *deployment*, cioè la traduzione delle strategie in progetti ordinati, coordinati e coerenti. Ciascun sotto-processo, che compone i macroprocessi appena descritti, è composto da tre flussi fondamentali. Il primo, il flusso operativo, rappresenta la sequenza di operazioni che trasforma le risorse in un output. Il secondo è il flusso informativo, che cerca di far pervenire alle persone giuste le informazioni giuste (per capirci un ordine di lavoro, un foglio di istruzioni affisso in un ufficio); e infine il terzo, definito workflow, è l'insieme del lavoro di uomini e macchine che fa scorrere il flusso, che possiamo tradurre anche in "come facciamo le cose".

E qui subentra l'aspetto più delicato perché i processi rispetto ai prodotti sono immateriali e ci si dimentica di progettare tutte le componenti. Come appare evidente, i processi sono alla base del successo di un business model sostenibile; progettarli e realizzarli non è un elemento trascurabile od omettibile, ma anzi cruciale per rendere concrete le nobili ambizioni della sostenibilità. In auxiell analizziamo, riprogettiamo e trasformiamo i processi delle aziende in connessione con il loro modello di business.

Lavoriamo con imprese – differenti per settore e dimensione – che vogliono aumentare le proprie performance e per farlo hanno bisogno di processi efficaci, efficienti, attenti alle persone, digitali, sostenibili e profittevoli.

Riccardo Pavanato
CEO & Partner auxiell



Divisione di Manager a Tempo®

Scopri i vantaggi e le soluzioni del Temporary Management e Temporary Engineering.



Chi è un Manager a Tempo® Professionista?

È un Manager di alto profilo concentrato sulla gestione strategica e operativa ed è chiamato a ricoprire ruoli di responsabilità all'interno di un'azienda.

Quando chiamare un Manager a Tempo®?

- vuoti manageriali temporanei
- accelerazione nuovi progetti
- soluzioni a problemi complessi
- trasferimento competenze manageriali
- passaggio generazionale
- crescite dimensionali per linee interne o esterne

Chi è un Ingegnere a Tempo® Professionista?

È un Professionista dell'Ingegneria dall'alto profilo tecnico-gestionale dedicato all'innovazione e all'ottimizzazione dei processi in azienda.

Quando chiamare un Ingegnere a Tempo®?

- vuoti tecnici temporanei
- realizzazione progetti innovativi
- evoluzione know-how tecnico
- implementare nuove tecnologie
- supporto ingegneristico



m-lab.biz

Entrambe le figure hanno due modalità di ingaggio:

1. TEMPORARY:
incarichi full-time per un tempo predefinito.

2. FRACTIONAL:
incarichi part-time per qualche giorno a settimana

Chiama il (+39) 345 6204724 per un incontro senza impegno

8000+
Network Partner

Manager e Ingegneri iscritti alla nostra piattaforma

150+
Team Partner

Manager e Ingegneri di alto profilo selezionati

+100%
Crescita nuovi incarichi

Gestiti ogni anno dal nostro Staff

7
Giorni medi

per assumere l'incarico

www.manageratempo.com

www.ingegnereatempo.com



Per natura, orientati al risultato
info@manageratempo.com

Meeting Point:
PADOVA | VENEZIA
VICENZA | VERONA
TRENTO | MILANO
BOLOGNA | ROMA



Divisione di Manager a Tempo®
Primi nel Temporary Engineering
info@ingegnereatempo.com

Le sfide per la crescita si vincono con le competenze



Ingegnere a Tempo®: Innovazione ed evoluzione del know-how tecnico aziendale

Un Ingegnere a Tempo® offre alle aziende la possibilità di accedere a competenze ingegneristiche avanzate per un periodo limitato, permettendo loro di affrontare progetti complessi, migliorare l'efficienza operativa e introdurre innovazioni tecnologiche. La presenza di un Ingegnere a Tempo® può essere determinante in diverse fasi della vita aziendale, dalla progettazione di nuovi prodotti alla riorganizzazione dei processi produttivi.

I principali benefici derivanti dall'ingaggio di un Ingegnere a Tempo® sono:

- 1. Competenza tecnica avanzata:** gli Ingegneri a Tempo® sono professionisti altamente qualificati con una profonda conoscenza delle tecnologie più recenti e delle migliori pratiche del settore.
- 2. Progetti specifici:** possono essere impiegati per progetti mirati, come la progettazione di un nuovo impianto produttivo, l'implementazione di nuove tecnologie o l'ottimizzazione dei processi esistenti.
- 3. Costi contenuti:** come per i Manager a Tempo®, l'ingaggio di un Ingegnere a Tempo® permette di ridurre i costi a lungo termine, mantenendo al contempo un elevato livello di competenza.
- 4. Innovazione continua:** grazie alla loro esperienza diversificata, questi ingegneri possono portare idee innovative e soluzioni all'avanguardia, contribuendo a mantenere l'azienda competitiva.

Sinergia tra Manager a Tempo® e Ingegnere a Tempo®

La collaborazione tra un Manager a Tempo® e un Ingegnere a Tempo® può creare una sinergia potente, capace di trasformare radicalmente un'azienda. Mentre il Manager a Tempo® si concentra sulla gestione strategica e operativa, l'Ingegnere a Tempo® può dedicarsi all'innovazione tecnica e all'ottimizzazione dei processi. Insieme, possono affrontare le sfide più complesse e guidare l'azienda verso una crescita sostenibile. La scelta di un Manager a Tempo® e di un Ingegnere a Tempo® rappresenta una risposta efficace alle sfide della crescita aziendale. Investire in queste figure temporanee, ma altamente qualificate, può fare la differenza in un contesto economico in continua evoluzione.

Perché la scelta di un Manager a Tempo® e di un Ingegnere a Tempo®?

Nell'attuale contesto economico le aziende devono affrontare sfide sempre più complesse per crescere e prosperare. La capacità di adattarsi rapidamente e di cogliere le opportunità emergenti richiede competenze specialistiche e un'esperienza gestionale di alto livello. In questo scenario, la scelta di un Manager a Tempo® e di un Ingegnere a Tempo® può rappresentare una strategia vincente per affrontare queste sfide e favorire la crescita aziendale.

Manager a Tempo®: Esperienza e Flessibilità al Servizio dell'Azienda

Un Manager a Tempo® è un professionista con oltre venti anni di esperienza che viene ingaggiato per un periodo di tempo limitato, con l'obiettivo di risolvere specifiche problematiche aziendali o per gestire progetti strategici. Questo tipo di manager porta con sé una vasta esperienza maturata in diverse realtà aziendali, offrendo una prospettiva nuova e una serie di competenze che possono essere cruciali per superare momenti di crisi o per sfruttare nuove opportunità di mercato.

I vantaggi dell'ingaggio di un Manager a Tempo® includono:

- 1. Rapidità di intervento:** un Manager a Tempo® può essere integrato rapidamente nell'organizzazione, permettendo all'azienda di reagire prontamente alle sfide.
- 2. Competenza specializzata:** questi manager hanno una forte verticalità su un'area di competenza o settore di mercato.
- 3. Flessibilità:** la natura temporanea del loro incarico offre alle aziende la possibilità di accedere a competenze di alto livello senza dover sostenere i costi a lungo termine associati a un'assunzione permanente.
- 4. Focus sui risultati:** essendo ingaggiati per obiettivi specifici, i Manager a Tempo® sono altamente motivati a raggiungere risultati concreti e misurabili.

Marco Zampieri
Founder & CEO di Manager a Tempo®

L'Economia
CORRIERE DELLA SERA

lombardiapost |

Rivoluziona le tue strategie con la ricerca di mercato



tradizionali con strumenti digitali innovativi, garantendo una comprensione completa e accurata del mercato. Ogni azienda ha esigenze uniche e Quaeris adatta i suoi servizi per rispondere a queste specificità. Che si tratti di sondaggi quantitativi, focus group o analisi di big data, Quaeris fornisce soluzioni che aiutano ad ottenere il massimo valore dai dati raccolti, offrendo report dettagliati che forniscono raccomandazioni pratiche per migliorare le strategie di business.

Con anni di esperienza nel settore, Quaeris possiede una profonda conoscenza delle dinamiche di mercato e delle migliori pratiche di ricerca, offrendo consulenza esperta e supportando i clienti in ogni fase del processo decisionale. Ricordando sempre che le buone decisioni sono basate su una buona informazione. La ricerca è il cuore di ogni buona decisione.

In un mondo in cui l'accuratezza e la tempestività delle informazioni sono cruciali, Quaeris rappresenta un partner affidabile per navigare con successo nel complesso panorama economico odierno.

Giorgio de Carlo
Founder Quaeris

In un contesto economico e sociale in continua evoluzione, raccogliere e analizzare dati accurati è cruciale per prendere decisioni consapevoli e mantenere un vantaggio competitivo. Le tendenze di consumo e le preferenze cambiano rapidamente, e adattarsi a questi cambiamenti è essenziale per un successo a medio-lungo termine. Le indagini di mercato offrono un quadro chiaro e tempestivo delle evoluzioni del mercato, dei consumatori e degli utenti, permettendo di adattare prodotti, servizi e strategie di marketing in modo efficace e rapido.

Oggi, i fruitori di servizi e prodotti si aspettano esperienze altamente personalizzate. Le analisi permettono di comprendere meglio tali esigenze e preferenze, consentendo, tra le altre cose, un'ottimizzazione delle campagne di marketing. Una personalizzazione basata su dati robusti permette di differenziarsi in un mercato sempre più competitivo. La capacità di personalizzare un'offerta in base alle esigenze specifiche del mercato non solo migliora la soddisfazione del cliente, ma può anche aumentare la brand awareness e la loyalty.

Investire in nuovi prodotti, servizi o mercati, comporta sempre un certo livello di rischio, ma le indagini aiutano a mitigare questi rischi, fornendo dati concreti su cui basare le decisioni. Un'indagine efficace aiuta le aziende a valutare la fattibilità di un nuovo prodotto, comprendere la concorrenza e stimare una domanda potenziale. L'approccio basato sui dati permette di prendere decisioni più informate, riducendo le incertezze e aumentando le probabilità di successo.

Quaeris si distingue nel panorama delle ricerche di mercato per la sua capacità di offrire insights profondi e pratici. Utilizzando metodologie avanzate di raccolta e analisi dei dati, combina tecniche

+ASCOLTARE
+ANALIZZARE
+INTERPRETARE

Quaeris
MARKET & SOCIAL RESEARCH

L'Economia
CORRIERE DELLA SERA

lombardiapost |



Design, innovazione e sostenibilità

Il radiatore **Android**, disegnato da **Daniel Libeskind**, è una scultura che unisce forme geometriche audaci e tecnologia avanzata. Realizzato con materiali riciclabili al 100% e ad alta efficienza termica, offre oltre 200 varianti colore e opzioni di installazione flessibili. Un'icona di sostenibilità e stile per ogni ambiente.

La ricerca: il team, i database e il metodo utilizzato

L'analisi è stata svolta da un team di analisti ed esperti di Corporate Finance, guidati da Caterina Della Torre, analista senior e project leader di Best Enterprise. I dati sono stati estrapolati dai database di Aida-Bureau van Dijk e del Registro Imprese di Infocamere con riferimento ai bilanci degli **ultimi quattro esercizi (2023-2020)**.

Il **metodo utilizzato** è stato il seguente:

- stratificazione dei database sulla base dei criteri dimensionali e di performance selezionati (calcolo degli indicatori) con riferimento agli esercizi 2022-2021-2020
- inserimento dati 2023 (laddove disponibili alla data del 28/10/2024) con riferimento a fatturato, ebitda e risultato d'esercizio
- analisi degli andamenti 2023 rispetto agli esercizi precedenti, con riferimento al comparto di appartenenza e alle dimensioni aziendali

Il glossario

- **EBITDA** = margine operativo lordo: è un indicatore di redditività che evidenzia il reddito di un'azienda basato solo sulla sua gestione operativa, quindi senza considerare gli interessi (gestione finanziaria), le imposte (gestione fiscale), il deprezzamento di beni e gli ammortamenti
- **EBIT** = margine operativo aziendale (è l'espressione del risultato aziendale prima delle imposte e degli oneri finanziari)

- **PFN** = posizione finanziaria netta (Debiti v/banche + Debiti v/altri finanziatori) - (Attività finanziarie che non costituiscono immobilizzazioni + Disponibilità liquide). Quando è positiva indica un'eccedenza di posizioni debitorie rispetto alla cassa, quando invece è negativa indica un'eccedenza di cassa rispetto alle (eventuali) posizioni debitorie
- **ROE** = rapporto fra utile/perdita e patrimonio netto

I criteri societari

Sono state escluse dal database finale le società:

- a partecipazione pubblica (per quanto risultante dalle informazioni disponibili sul database di Aida-Bureau van Dijk)
- bancarie e assicurative
- Onlus e società in liquidazione
- controllate, quando inclusa nel campione anche la controllante con relativo bilancio consolidato, nei limiti delle informazioni disponibili. In alcuni casi, in presenza di holding finanziarie e di controllate con fatturato non significativamente inferiore, si è preferito inserire la controllata.

Si specifica che il codice ATECO e l'attribuzione settoriale che ne consegue non sempre identifica in maniera circostanziata e/o univoca l'attività della società, pertanto le elaborazioni dei dati che fanno riferimento a questo parametro possono essere non pienamente significative.

I criteri numerici

- **FATTURATO 2022: superiore ai 10,22 milioni di euro.** Si è fatto riferimento al fatturato consolidato, laddove presente, sia per il 2022 che per gli altri esercizi considerati. Dove non presente per tutti gli esercizi considerati il consolidato si è riportato il fatturato del bilancio d'esercizio
- **EBITDA medio 2022-2021-2020:** uguale o superiore al **3,05%**
- **RISULTATO NETTO, EBITDA, RISULTATO OPERATIVO E PATRIMONIO NETTO 2022: positivi**
- **PFN/EBITDA MEDIO 2022-2021-2020:** inferiore a **10**

I database della ricerca e i criteri

Società di capitali attive in Italia 1.419.000 (dati al 31/12/2023)

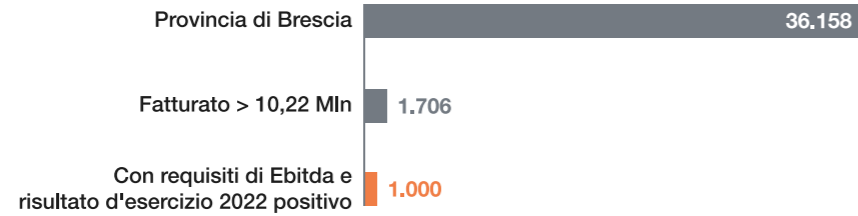

I trend opposti dei risultati disaggregati

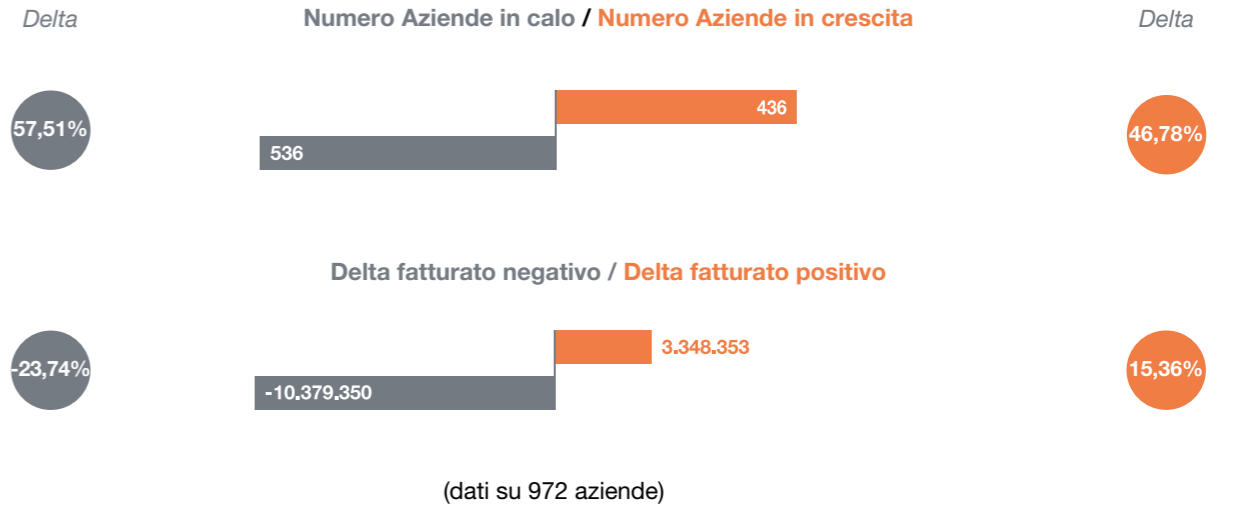

I risultati aggregati

I risultati per dimensione e la diversa evoluzione

Un confronto tra i dati 2023 e 2022 di fatturato, risultato d'esercizio ed Ebitda

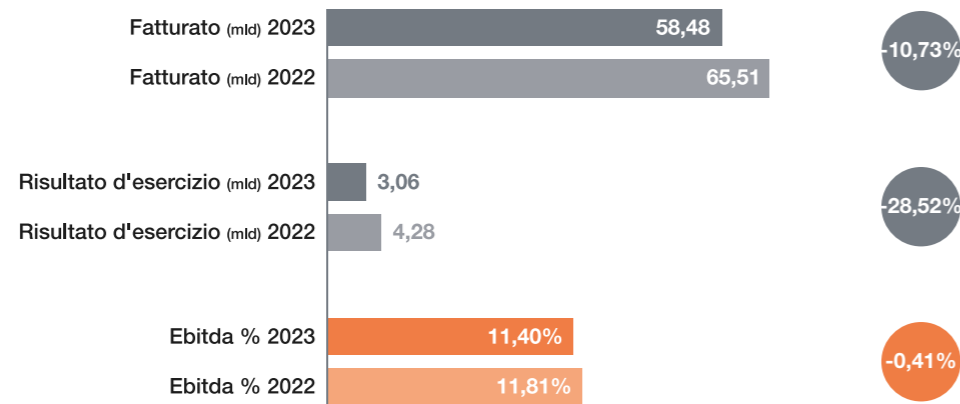

(dati su 972 aziende)

Numero Aziende per classi Fatturato 2023 / Fatturato 2022 (mld)

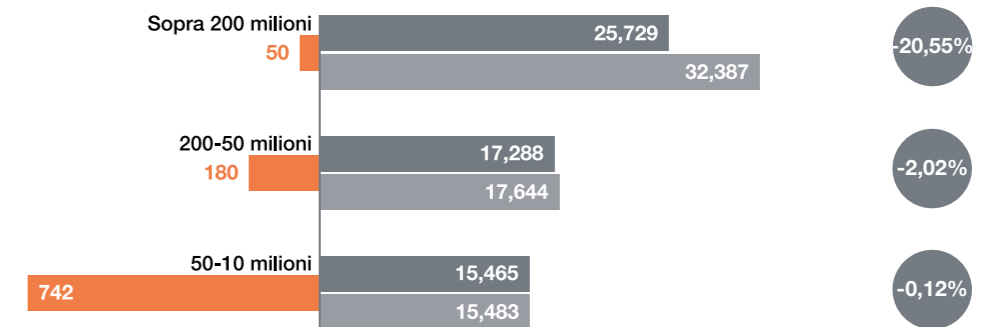

(dati su 972 aziende)

Le best performer

Società	Sede	Bilancio	Fatturato 2023 (€000)	Fatturato 2022 (€000)	Fatturato 2021 (€000)	Fatturato 2020 (€000)	EBITDA 2023 (€000)	EBITDA 2022 (€000)
DUFERCO ITALIA HOLDING SPA	San Zeno Naviglio	C	4.732.652	8.419.697	2.789.301	1.482.211	229.707	324.197
FERALPI HOLDING SPA	Brescia	C	1.733.729	2.398.071	1.928.446	1.238.398	83.197	501.702
SIDERURGICA INVESTIMENTI SRL (ALFA ACCIAI SPA)	Bedizzole	C	1.105.903	1.598.745	1.256.657	698.853	26.217	233.087
SILMAR GROUP SPA	Vestone	C	1.043.148	1.150.463	897.607	606.554	137.046	162.284
VIVIGAS SPA	Roncadelle	O	635.886	974.941	559.442	519.063	31.996	11.719
TRAFILERIE CARLO GNUTTI SPA	Chiari	O	597.041	927.130	605.561	408.875	75.739	87.318
CLERICI SPA	Brescia	C	785.207	778.941	583.049	398.973	139.562	142.707
O.R.I. MARTIN HOLDING SRL	Brescia	C	612.302	728.172	591.097	460.103	49.912	117.318
IF 65 SPA (GRUPPO ODOLINI)	Brescia	C	730.425	679.000	656.050	653.447	43.066	26.744
LIQUIGAS SPA	Brescia	C	606.913	675.402	585.498	453.657	75.431	68.038
GRUPPO BOSSONI SPA	Orzinuovi	C	897.807	670.391	619.934	450.021	33.550	24.284
VALSABBIA INVESTIMENTI SPA	Odolo	C	490.889	652.606	553.770	301.252	26.153	138.124
METALLEGHE SPA	Flero	C	n.d.	620.237	497.485	325.713	n.d.	19.435
CARGOLUX ITALIA SPA	Brescia	O	278.458	574.974	469.356	307.710	8.036	165.713
HOLDING UMBERTO GNUTTI SPA	Roncadelle	C	475.397	573.649	553.853	374.625	84.046	93.034
DAC SPA	Flero	O	680.375	540.750	351.657	372.835	43.467	30.906
LUCCHINI RS SPA	Brescia	C	573.652	528.691	468.197	403.926	78.286	55.481
BERETTA INDUSTRIE SPA	Gardone Val Trompia	C	499.650	523.429	435.269	372.829	102.021	102.309
MAW SPA	Brescia	O	452.284	442.788	379.398	272.623	34.247	29.517
LUNIKGAS SPA	Cologne	O	437.144	415.065	298.759	211.003	14.802	28.551
R.M.B. SPA	Polpenazze del Garda	C	421.149	407.206	327.231	222.398	61.327	47.413
EURAL GNUTTI SPA	Rovato	C	310.987	394.950	291.751	172.624	88.799	80.490
FEINROHREN SPA	Passirano	C	353.298	392.322	367.673	227.007	23.534	28.789
LUCEFIN SPA (GRUPPO BUZZI)	Esine	C	284.311	372.214	333.253	175.959	26.243	37.310
METRA SPA	Rodengo Saiano	O	281.371	337.223	235.855	172.600	49.637	22.121
SSAB SWEDISH STEEL SPA	Ghedi	O	354.484	331.925	151.839	71.329	19.942	18.983
METALLURGICA GROUP SRL	Calcinato	C	260.211	331.011	297.624	168.738	16.923	18.721
PARTECA SPA (GRUPPO CAVAGNA)	Calcinato	C	305.458	329.403	294.250	241.656	40.176	44.611
LONATI SPA	Brescia	C	242.378	328.355	294.385	206.881	29.577	49.556
OFFICINE MECCANICHE REZZATESI SRL	Rezzato	O	325.970	324.534	256.489	212.493	27.159	33.347
AB HOLDING SPA	Orzinuovi	C	410.708	324.480	277.540	238.769	73.088	41.121
STREPARAVA HOLDING SPA	Adro	C	352.733	323.179	271.971	202.078	29.014	26.345
COPAN ITALIA SPA	Brescia	C	262.193	316.919	395.014	304.412	20.274	63.255
BONOMI GROUP SPA	Gussago	C	336.105	300.788	245.292	80.699	94.947	78.832
CROMODORA WHEELS SPA	Ghedi	C	328.521	300.706	230.044	198.828	48.315	54.108
SILMET SPA	Torbole Casaglia	O	243.583	300.250	274.021	148.818	19.829	17.264
GNUTTI CIRILLO SPA	Lumezzane	C	287.452	293.708	247.510	193.457	52.778	56.731
C.O.B.O. SPA	Leno	C	313.438	287.934	268.741	202.829	21.058	18.263
OLIFIN SPA (GRUPPO OLIVA)	Odolo	C	215.555	283.301	274.964	154.624	13.316	53.251
ESTRAL SPA	Manerbio	C	170.232	280.949	177.042	113.215	14.046	38.785
FLOS SPA	Bovezzo	C	246.028	269.691	243.326	203.681	71.618	71.736
COMMERCIALE SIDERURGICA BRESCIANA SPA	Torbole Casaglia	C	196.637	265.138	236.346	122.109	5.959	12.793
METAL WORK HOLDING SPA	Concesio	C	264.101	255.359	223.092	179.786	38.205	40.413
SABAF SPA	Ospitaletto	C	237.949	253.053	263.259	184.906	29.705	39.316
EMMEFIN SRL (GRUPPO MONTINI)	Brescia	C	199.930	245.480	248.852	191.187	32.290	31.587
FRANCO GNUTTI HOLDING SPA	Mazzano	C	231.783	239.594	210.958	185.409	16.494	15.372
METALLI ESTRUSI SPA	Concesio	O	174.021	227.253	151.425	117.974	24.691	26.145
ESTRUSIONE ROCCA FRANCA SRL	Roccafranca	C	118.530	206.832	153.088	69.399	21.227	33.076
ITALFOND SPA	Bagnolo Mella	O	204.535	205.443	143.979	111.436	17.656	25.375
LA LINEA VERDE SOC. AGR. SPA	Manerbio	O	213.431	204.157	193.224	179.074	17.655	10.860

EBITDA 2021 (€000)	EBITDA 2020 (€000)	EBITDA medio 2022-21-20 %	EBIT 2022 (€000)	Risultato Esercizio 2023 (€000)	Risultato Esercizio 2022 (€000)	Patrimonio Netto 2022 (€000)	PFN 2022 (€000)	PFN/EBITDA 2022-21-20	ROE 2022 %	Addetti	Settore ATECO
350.282	8.891	5,38	272.114	121.154	160.462	757.056	429.452	1,89	21,20	1.276	Prodotti in metallo
271.701	73.751	15,22	441.382	18.941	334.210	1.002.152	-57.152	-0,20	33,35	1.802	Prodotti in metallo
66.850	-4.467	8,31	205.330	7.322	177.201	601.471	-22.017	-0,22	29,46	1.214	Prodotti in metallo
140.689	84.951	14,61	107.625	74.060	90.184	763.862	164.284	1,27	11,81	2.195	Prodotti in metallo
29.687	20.927	3,08	5.307	21.270	5.065	93.947	-66.794	-3,21	5,39	141	Energia ed estrazione
80.567	53.661	11,41	55.163	32.209	39.549	409.379	125.515	1,70	9,66	409	Prodotti in metallo
91.912	30.756	15,07	116.470	76.740	79.557	269.933	284.288	3,21	29,47	1.644	Altro manifatturiero
38.769	44.830	11,29	64.331	8.150	66.571	610.573	89.996	1,34	10,90	979	Prodotti in metallo
26.598	14.113	3,39	4.600	9.360	2.072	13.017	65.498	2,91	15,91	2.681	Commercio al dettaglio
76.193	77.324	12,92	25.549	16.488	19.290	243.393	43.138	0,58	7,93	977	Energia ed estrazione
18.386	9.321	3,08	18.853	15.364	13.066	74.434	80.202	4,63	17,55	860	Commercio di autoveicoli
42.325	2.771	12,15	116.842	28.905	121.817	448.465	-28.103	-0,46	27,16	455	Prodotti in metallo
46.328	-4.955	4,21	13.897	n.d.	7.970	95.895	137.533	6,79	8,31	449	Prodotti in metallo
151.053	71.376	28,71	165.694	10.332	128.347	283.398	-96.914	-0,75	45,29	132	Trasporti e logistica
84.315	61.272	15,89	45.918	35.966	35.526	436.312	55.489	0,70	8,14	867	Prodotti in metallo
16.577	20.380	5,36	23.437	26.286	16.434	141.010	-18.999	-0,84	11,65	235	Altro manifatturiero
41.860	50.163	10,53	23.979	49.487	37.972	525.526	27.331	0,56	7,23	2.067	Mezzi di trasporto
93.647	61.212	19,31	81.491	64.072	67.470	432.566	-131.620	-1,54	15,60	1.572	Meccanico
20.655	17.010	6,14	13.767	6.643	3.214	101.673	48.167	2,15	3,16	14.115	Altri servizi
15.433	12.630	6,12	16.896	1.435	11.958	101.319	-63.900	-3,39	11,80	55	Chimico e farmaceutico
41.217	34.268	12,84	39.704	34.356	29.688	121.691	-31.756	-0,78	24,40	362	Altri servizi
48.602	38.287	19,48	67.520	57.972	51.611	207.745	34.668	0,62	24,84	448	Prodotti in metallo
16.342	10.297	5,62	20.278	9.934	14.832	118.406	58.791	3,18	12,53	262	Prodotti in metallo
27.661	11.730	8,70	29.084	8.434	23.341	123.371	98.327	3,85	18,92	533	Prodotti in metallo
7.097	11.933	5,52	7.968	15.803	2.440	85.507	94.347	6,88	2,85	507	Prodotti in metallo
7.399	4.891	5,63	18.611	14.551	10.541	40.826	-1	0,00	25,82	50	Prodotti in metallo
17.814	10.876	5,95	12.166	3.806	9.340	71.294	77.231	4,89	13,10	187	Prodotti in metallo
39.884	32.980	13,58	30.854	17.688	22.912	150.977	48.350	1,23	15,18	990	Prodotti in metallo
54.982	20.437	15,06	24.421	699	85.198	655.665	140.080	3,36	12,99	1.262	Meccanico
22.036	10.460	8,30	18.712	8.816	15.524	88.713	44.889	2,05	17,50	570	Mezzi di trasporto
46.197	42.477	15,44	27.249	49.090	18.695	373.811	-132.240	-3,06	5,00	1.032	Meccanico
19.945	18.501	8,13	16.281	13.443	13.344	109.233	-3.867	-0,18	12,22	932	Meccanico
173.583	125.853	35,69	30.793	-15.627	26.934	410.611	-114.692	-0,95	6,56	1.119	Chimico e farmaceutico
61.542	16.113	24,97	49.209	42.890	34.117	298.315	744	0,01	11,44	835	Meccanico
48.095	44.081	20,05	38.169	26.341	38.086	172.240	-44.492	-0,91	22,11	686	Prodotti in metallo
25.241	7.869	6,97	4.996	8.786	3.556	102.123	42.422	2,53	3,48	162	Prodotti in metallo
42.752	30.066	17,63	44.062	28.680	30.780	71.066	108.467	2,51	43,31	671	Prodotti in metallo
17.270	12.623	6,34	7.295	4.775	3.772	96.135	46.611	2,90	3,92	1.335	Mezzi di trasporto
13.927	877	9,55	48.076	7.343	38.645	101.649	29.062	1,28	38,02	240	Prodotti in metallo
21.115	8.857	12,04	29.304	3.999	21.934	82.879	55.456	2,42	26,47	414	Prodotti in metallo
63.024	51.278	25,96	56.944	32.933	35.918	491.809	115.391	1,86	7,30	655	Elettrico ed elettronico
19.849	4.337	5,93	9.427	485	6.258	41.914	51.125	4,15	14,93	95	Prodotti in metallo
36.539	26.550	15,72	22.756	11.806	15.729	134.272	57.909	1,68	11,71	1.378	Meccanico
53.621	36.106	18,40	20.860	3.380	15.249	156.162	86.835	2,02	9,76	1.238	Meccanico
30.407	37.885	14,57	10.610	12.898	10.871	190.045	-13.740	-0,41	5,72	471	Prodotti in metallo
13.131	5.023	5,27	6.806	2.527	4.010	88.941	122.535	10,96	4,51	2.647	Prodotti in metallo
5.692	13.770	9,18	16.588	12.664	14.177	139.029	33.384	2,20	10,20	96	Prodotti in metallo
27.437	11.772	16,84	29.675	12.654	22.450	55.961	17.269	0,72	40,12	36	Prodotti in metallo
20.629	6.211	11,33	21.189	6.418	16.629	81.770	39.107	2,25	20,34	155	Prodotti in metallo
11.153	13.004	6,07	2.756	4.536	357	45.646	53.401	4,58	0,78	527	Alimentare e bevande

Le best performer

Società	Sede	Bilancio	Fatturato 2023 (€/000)	Fatturato 2022 (€/000)	Fatturato 2021 (€/000)	Fatturato 2020 (€/000)	EBITDA 2023 (€/000)	EBITDA 2022 (€/000)
ANTARES VISION SPA	Travagliato	C	213.936	200.738	169.334	121.106	13.292	40.610
CEMBRE SPA	Brescia	C	222.551	198.796	166.835	137.137	66.893	54.826
ISTITUTI OSPEDALIERI BRESCIANI SPA	Brescia	O	203.261	195.972	198.721	169.531	24.211	14.909
E.F. GROUP SPA (FONDERIA DI TORBOLE)	Torbole Casaglia	C	185.044	195.928	142.160	115.965	21.905	36.156
PRONTOFOODS SPA	Brescia	C	215.991	195.394	171.959	159.416	41.887	36.997
INDUSTRIE POLIECO-M.P.B. SPA	Cazzago San Martino	C	196.856	194.539	149.819	79.476	45.080	27.933
ADVANCED STEEL SOLUTIONS SRL (ASONEXT SPA)	Ospitaletto	C	173.123	183.102	138.043	106.799	23.593	26.276
RWM ITALIA SPA	Ghedì	O	117.100	179.308	214.059	143.498	19.844	26.452
INDUSTRIE SALERI ITALO SPA	Lumezzane	C	204.969	179.091	155.118	141.793	19.610	11.682
DN AUTOMOTIVE ITALY SRL	Passirano	C	199.663	178.457	160.305	135.975	16.950	12.098
RUMET SRL	Castenedolo	O	129.929	176.768	149.772	60.335	4.043	7.217
CREMASCHINI F.LLI SPA	Brescia	C	173.572	170.883	146.352	129.895	11.182	10.016
DONATI HOLDING SRL	Passirano	C	150.810	167.990	140.970	117.761	22.283	26.685
TOBANELLI SPA	Bedizzole	O	147.341	166.391	164.417	105.637	3.564	4.758
OMR SPA	Remedello	O	184.564	165.445	133.034	89.167	35.323	23.495
BUSI GROUP SRL	Paitone	C	175.284	165.210	129.086	89.575	18.699	22.580
ISEO SERRATURE SPA	Pisogne	C	160.636	164.252	153.463	129.280	15.169	20.652
FRANCHINI LAMIERE SPA	San Zeno Naviglio	O	134.607	160.552	143.994	66.959	24.788	32.004
HABART SRL (ASO H&P SRL)	Brescia	C	122.713	160.215	118.686	72.731	-803	19.743
ADVANCE HOLDING SPA (GRUPPO ASSISI)	Sarezzo	C	124.172	159.293	134.854	91.148	2.688	10.014
INNOVA GROUP SPA	Caino	C	126.517	158.873	104.281	80.174	36.789	29.263
EFFEPI SRL	Capriano del Colle	C	n.d.	155.641	129.521	80.530	n.d.	11.048
OFAR SPA	Visano	O	178.963	153.476	140.117	97.745	23.584	17.963
R.B.M. SPA	Polaveno	C	145.301	153.373	134.574	94.055	22.935	25.525
GALBA SRL	Cellatica	C	165.386	150.490	122.148	85.006	19.127	19.797
CENTRO GAMMA TERMOSANITARIA SPA	Desenzano del Garda	O	149.984	148.304	114.590	90.047	18.145	19.854
MI.GA.L. SRL	Marcheno	C	147.519	146.550	117.780	84.826	20.612	21.963
SIDERURGICA LEONESSA SRL	Flero	O	114.959	145.126	125.176	66.486	8.902	22.662
FONDERIE GUIDO GLISENTI SPA	Villa Carcina	C	132.592	144.203	109.084	73.323	12.848	20.252
CLARIOS ITALIA SRL	Brescia	O	165.612	140.637	124.225	109.025	6.134	4.506
METALFER SPA	Roè Volciano	O	128.841	140.578	113.118	77.942	10.018	12.201
ALUMEC SRL	Rudiano	O	119.094	139.216	79.268	52.071	16.981	16.194
88 INVESTIMENTI SRL (IVARS SPA)	Vestone	C	138.736	138.115	118.633	109.530	33.791	25.489
OLDRATI HOLDING SPA	Adro	C	132.047	137.516	137.500	119.057	8.913	12.958
LIC PACKAGING SPA	Verolanuova	O	116.063	137.492	108.077	92.849	28.377	21.299
GIVI SPA	Flero	C	120.305	135.699	119.117	102.405	22.366	27.700
MEGRANI SRL (GERMANI SPA)	San Zeno Naviglio	C	145.939	135.290	115.418	74.951	24.967	22.295
METALPRINT SPA	Calcinato	C	123.993	133.463	96.470	72.723	13.538	16.026
ITAP SPA	Lumezzane	O	133.733	132.993	134.671	102.087	32.585	33.431
GEFRAN SPA	Provaglio d'Isèo	C	131.307	132.491	158.382	128.371	24.079	24.692
GRUPPO CARMELI SPA	Coccaglio	O	168.625	132.082	120.867	120.433	4.239	4.140
CARTIERA DEL CHIESE SPA	Montichiari	O	90.561	131.652	97.952	69.008	28.519	33.957
GRUPPO NEGOZI SRL	Montirone	O	181.125	127.995	80.833	52.796	37.672	18.692
HBF SPA (GRUPPO BONOMI)	Montichiari	C	137.076	127.777	96.040	79.148	21.155	8.866
S.K. WELLMAN SRL	Orzinuovi	O	123.368	127.078	104.601	66.988	12.065	18.778
EUROACCIAI SPA	Villa Carcina	O	87.849	126.929	100.852	68.925	4.085	5.439
B.H. SRL (GRUPPO BERTELOTTI)	Salò	C	105.888	126.610	107.924	86.582	10.472	17.725
GHIAL INDUSTRIALE SRL	Castegnato	C	139.753	125.620	101.373	74.014	46.221	28.655
FORELLI PIETRO SRL	Capriano del Colle	O	92.771	125.049	105.512	69.018	3.062	8.305
CAMMI GROUP SPA	Calvisano	O	115.090	124.142	95.454	61.520	24.050	29.274

EBITDA 2021 (€/000)	EBITDA 2020 (€/000)	EBITDA medio 2022-21-20 %	EBIT 2022 (€/000)	Risultato Esercizio 2023 (€/000)	Risultato Esercizio 2022 (€/000)	Patrimonio Netto 2022 (€/000)	PFN 2022 (€/000)	PFN/EBITDA 2022-21-20	ROE 2022 %	Addetti	Settore ATECO
33.223	25.332	20,19	28.287	-99.884	18.201	253.541	0	0,00	7,18	1.186	Elettrico ed elettronico
45.527	36.390	27,20	42.562	40.828	31.918	188.095	404	0,01	16,97	822	Elettrico ed elettronico
30.526	21.170	11,80	4.883	10.590	3.471	98.418	-30.925	-1,39	3,53	1.250	Altri servizi
15.455	16.544	15,01	17.303	3.940	19.177	118.252	31.973	1,41	16,22	564	Prodotti in metallo
37.391	36.615	21,07	11.349	7.934	5.862	227.795	-57.359	-1,55	2,57	294	Alimentare e bevande
18.467	13.357	14,10	22.124	28.382	16.528	86.738	22.371	1,12	19,06	397	Chimico e farmaceutico
6.390	8.233	9,56	19.299	13.270	14.890	92.040	8.444	0,62	16,18	n.d.	Prodotti in metallo
29.519	14.231	13,08	23.018	13.503	18.867	142.995	-2.990	-0,13	13,19	192	Meccanico
13.915	4.254	6,27	3.547	4.308	526	48.712	58.660	5,90	1,08	612	Mezzi di trasporto
18.029	18.338	10,21	5.168	7.190	6.437	55.300	2.978	0,18	11,64	816	Gomma e plastica
5.690	1.631	3,76	7.009	2.877	5.031	15.497	-4.476	-0,92	32,47	11	Prodotti in metallo
8.353	3.900	4,98	6.287	4.012	3.821	39.172	46.619	6,28	9,75	115	Alimentare e bevande
19.097	15.230	14,30	15.946	7.822	12.392	124.676	-12.013	-0,59	9,94	597	Prodotti in metallo
6.254	2.623	3,12	3.284	538	2.009	16.455	33.224	7,31	12,21	46	Prodotti in metallo
20.211	10.486	13,98	17.879	13.020	12.468	149.088	-50.712	-2,81	8,36	454	Prodotti in metallo
14.276	8.195	11,74	17.647	8.842	12.873	67.025	24.351	1,62	19,21	352	Mezzi di trasporto
22.396	12.386	12,40	11.626	934	7.861	98.112	22.726	1,23	8,01	1.142	Prodotti in metallo
33.552	9.674	20,25	29.144	15.377	21.723	98.871	26.124	1,04	21,97	51	Prodotti in metallo
10.869	-15.973	4,16	10.937	-8.151	7.644	34.855	70.105	14,37	21,93	581	Prodotti in metallo
12.980	4.801	7,21	7.083	-1.608	5.120	29.736	27.394	2,96	17,22	90	Prodotti in metallo
17.655	17.659	18,81	23.482	15.971	15.473	80.567	-22.743	-1,06	19,20	289	Carta e stampa
8.643	4.623	6,65	7.828	n.d.	9.787	78.277	44.216	5,46	12,50	66	Costruzioni
13.180	12.381	11,12	12.214	12.396	9.697	95.601	23.225	1,60	10,14	260	Prodotti in metallo
21.986	12.276	15,65	17.299	9.239	10.045	76.482	2.338	0,12	13,13	257	Meccanico
15.001	12.665	13,27	10.285	6.107	9.620	57.124	19.806	1,25	16,84	457	Prodotti in metallo
7.229	3.975	8,80	18.170	11.671	13.371	42.996	22.259	2,15	31,10	397	Altro manifatturiero
17.544	12.568	14,91	13.007	5.273	7.019	79.471	42.832	2,47	8,83	295	Prodotti in metallo
25.233	4.541	15,57	22.018	7.068	16.156	65.248	-32.870	-1,88	24,76	26	Prodotti in metallo
7.950	7.421	10,91	14.192	6.562	12.648	54.396	7.397	0,62	23,25	211	Prodotti in metallo
5.425	4.649	3,90	4.470	4.015	3.576	31.511	7.559	1,56	11,35	21	Elettrico ed elettronico
8.205	4.353	7,47	8.580	2.180	4.407	60.325	-2.793	-0,34	7,30	240	Prodotti in metallo
7.699	5.001	10,68	9.661	7.254	6.745	27.085	1.557	0,16	24,90	127	Prodotti in metallo
22.083	25.564	19,97	18.051	21.760	15.101	107.265	-91	0,00	14,08	316	Gomma e plastica
13.286	5.022	7,93	3.811	-828	1.828	29.923	51.048	4,90	6,11	964	Gomma e plastica
10.609	13.622	13,45	13.960	14.490	10.977	52.779	25.598	1,69	20,80	344	Carta e stampa
25.060	25.178	21,82	18.168	10.899	15.404	74.639	-12.406	-0,48	20,64	829	Mezzi di trasporto
19.940	16.877	18,15	8.486	6.059	5.836	55.109	20.730	1,05	10,59	496	Trasporti e logistica
12.545	9.627	12,62	6.183	-1.825	2.031	30.221	32.769	2,57	6,72	344	Prodotti in metallo
29.033	22.255	22,91	23.204	18.586	19.018	163.721	-39.130	-1,39	11,62	170	Meccanico
26.177	17.614	16,33	17.514	11.653	9.988	90.723	-23.703	-1,04	11,01	630	Meccanico
3.917	4.258	3,30	3.271	942	2.009	14.534	17.674	4,31	13,82	155	Commercio di autoveicoli
17.356	16.695	22,77	25.008	14.906	20.711	146.948	-64.663	-2,85	14,09	186	Carta e stampa
8.558	2.883	11,52	7.679	16.976	5.856	20.732	-6.889	-0,69	28,25	1.788	Altri servizi
6.845	6.169	7,22	3.597	8.729	2.659	41.781	59.655	8,18	6,37	500	Prodotti in metallo
17.903	8.668	15,18	15.894	6.895	11.323	43.400	-2.778	-0,18	26,09	268	Mezzi di trasporto
7.450	3.429	5,50	4.698	2.851	3.100	28.906	-2.172	-0,40	10,72	42	Prodotti in metallo
17.908	8.966	13,89	13.182	6.072	11.078	58.511	28.843	1,94	18,93	337	Prodotti in metallo
21.973	17.685	22,69	9.767	11.364	6.311	77.877	-9.947	-0,44	8,10	234	Prodotti in metallo
6.152	2.862	5,78	6.443	987	4.137	36.647	24.462	4,24	11,29	31	Prodotti in metallo
18.243	7.802	19,68	26.965	17.297	20.377	71.670	-20.035	-1,09	28,43	215	Altro manifatturiero

Le best performer

Società	Sede	Bilancio	Fatturato 2023 (€/000)	Fatturato 2022 (€/000)	Fatturato 2021 (€/000)	Fatturato 2020 (€/000)	EBITDA 2023 (€/000)	EBITDA 2022 (€/000)
B.M.B. SPA	Brescia	C	109.996	123.476	108.510	84.343	4.044	6.444
C.I.E.B. ELETTROFORNITURE SPA	Brescia	O	118.740	123.248	88.367	59.230	10.485	11.398
FORGIATURA MORANDINI SRL	Cividate Camuno	O	153.572	121.536	94.128	97.645	33.251	25.042
FIN PEDRALI SRL	Brescia	C	121.701	118.488	91.876	70.813	41.342	37.853
G & B NEGOZIO SRL, COURMAYEUR	Brescia	O	118.768	117.460	94.081	69.019	3.163	5.341
TURRA PETROLI SRL	Palazzolo sull'Oglio	O	110.035	116.281	82.989	57.388	3.827	3.868
BETTONI SPA	Castegnato	C	153.210	115.755	97.664	79.867	20.150	12.601
A + B INDUSTRIAL TOOLS COMPANY SPA	Brescia	C	n.d.	115.240	89.829	63.897	n.d.	14.234
EFFEBI SPA	Bovezzo	C	115.856	115.025	102.031	82.338	23.013	15.556
V.G.V. SRL	Brescia	O	123.438	114.722	82.723	52.783	17.952	16.937
FINCHIMICA SPA	Manerbio	O	88.495	114.098	94.484	91.453	7.002	4.990
SCOTUZZI AGRISERVIZI SPA	Longhena	C	140.041	114.019	92.514	82.744	7.888	4.445
OLIMPIA SPLENDID SPA	Cellatica	C	115.796	113.391	93.445	84.320	10.820	6.835
COMITAL SRL	Flero	O	n.d.	113.095	82.005	71.644	n.d.	4.567
GOBBI FRATTINI SRL	Desenzano del Garda	O	128.106	112.962	81.195	84.300	5.196	11.636
PULITORI ED AFFINI SPA	Brescia	C	129.338	111.055	98.291	81.589	5.884	8.736
AMBI SRL	Provaglio d'Iseo	C	112.386	110.579	88.201	63.696	29.692	29.980
FIOLETTI SPA	Concesio	O	153.040	110.058	114.394	101.510	4.870	4.175
RHI ITALIA SRL	Brescia	O	102.954	109.988	87.469	76.373	3.069	2.970
LA S. MARCO FRANCESCO BUGATTI & C. S.A.P.A.	Lumezzane	C	115.260	109.706	97.355	83.541	34.705	23.270
IDRA SRL	Travagliato	C	107.330	108.852	77.158	75.953	7.372	6.593
VALDIGRANO DI FLAVIO PAGANI SRL	Rovato	O	106.035	107.577	63.304	52.381	12.910	9.331
GAMBARI SRL	Lumezzane	O	94.828	107.121	104.713	62.813	4.069	3.825
GENERAL FITTINGS SPA	Gussago	O	109.546	106.438	85.984	62.941	13.441	11.211
ASOFORGE SRL	Ospitaletto	O	79.495	105.839	64.395	46.302	6.075	9.993
AGRIBERTOCCHI SRL	Orzivecchi	O	105.841	105.833	92.638	76.873	8.070	8.461
ECO SRL (GRUPPO CRESCENTI)	Rovato	C	102.563	103.622	82.161	73.880	11.408	11.075
ASA ITALIA SRL	Rovato	O	98.335	103.053	86.705	67.953	4.240	4.282
ALTO LAGO SRL	Pisogne	O	80.749	102.021	76.321	39.863	3.890	6.585
COMET SRL	Coccaglio	O	81.326	100.387	85.584	62.128	15.751	16.903
SONCINA RENATO HOLDING SRL (OMSI TRASMISSIONI)	Gavardo	C	127.055	99.348	77.738	83.359	34.851	28.457
PADANA SVILUPPO SPA	Mazzano	C	109.217	98.868	76.017	59.226	15.352	14.630
GARDA PLAST SPA	Polpenazze del Garda	C	n.d.	96.739	67.363	62.462	n.d.	11.989
METALLURGICA BRESCIANA SPA	Dello	O	89.662	95.661	20.285	56.023	19.297	10.087
BRIXIA FINANZIARIA SRL	Brescia	O	438.562	95.233	66.003	47.380	5.893	7.494
S. INOX SPA	Travagliato	O	79.634	95.229	70.422	42.992	5.412	9.135
ELETTRO BRESCIA SPA	Passirano	O	83.452	94.005	77.692	46.993	5.802	7.090
ARGOCLIMA SPA	Alfianello	O	79.878	93.963	67.426	64.809	8.124	5.930
BRESCIANGRANA SOC. AGR. SRL	Offlaga	O	126.155	93.221	73.192	57.317	5.015	4.127
SOC. AGR. PREALPINA SRL	Cazzago San Martino	O	87.784	92.794	70.504	62.180	-220	7.895
CASALINI SRL	Sarezzo	O	115.775	92.139	53.128	49.630	14.631	5.558
SIDERMARIOTTI SRL	Ponteveco	O	54.983	92.012	65.026	50.060	2.660	3.419
T.S.F. SPA	Adro	O	82.194	92.007	72.646	56.491	16.733	17.458
RODA SPA	Ponteveco	C	93.415	91.463	54.204	43.203	24.651	19.864
VALLE CAMONICA SERVIZI VENDITE SPA	Darfo Boario Terme	O	62.538	90.764	50.162	37.954	3.806	4.154
PROMOTICA SPA	Desenzano del Garda	C	84.508	89.858	39.560	57.006	7.802	5.492
ISVAL SPA	Marcheno	C	74.682	89.144	73.475	53.927	11.462	17.340
G & B NEGOZIO SPA	Brescia	O	81.875	87.707	74.375	62.200	3.672	6.709
NUTRISERVICE SRL	San Paolo	C	n.d.	86.265	68.564	59.241	n.d.	5.111
DEXIVE SPA	Brescia	O	77.805	85.476	68.833	50.553	8.229	10.944

EBITDA 2021 (€/000)	EBITDA 2020 (€/000)	EBITDA medio 2022-21-20 %	EBIT 2022 (€/000)	Risultato Esercizio 2023 (€/000)	Risultato Esercizio 2022 (€/000)	Patrimonio Netto 2022 (€/000)	PFN 2022 (€/000)	PFN/EBITDA 2022-21-20	ROE 2022 %	Addetti	Settore ATECO
6.574	4.476	5,53	3.940	1.394	3.880	66.957	-11.761	-2,02	5,80	223	Meccanico
4.302	1.639	6,40	10.727	6.953	7.673	21.589	33.556	5,81	35,54	137	Elettrico ed elettronico
17.155	18.198	19,28	15.262	17.620	12.491	126.703	13.626	0,68	9,86	186	Prodotti in metallo
29.077	22.172	31,69	32.008	25.682	21.976	129.883	-78.064	-2,63	16,92	284	Legno, mobile e arredo
5.086	2.966	4,77	5.121	2.212	3.757	21.475	-12.143	-2,72	17,49	33	Commercio al dettaglio
2.002	1.982	3,06	3.202	2.263	1.499	15.177	-481	-0,18	9,87	25	Chimico e farmaceutico
17.238	7.058	12,58	6.718	7.958	4.867	99.145	5.994	0,49	4,91	233	Energia ed estrazione
10.220	5.562	11,16	11.871	n.d.	7.474	24.652	30.004	3,00	30,32	305	Prodotti in metallo
15.911	13.933	15,16	8.148	12.964	6.576	95.025	-26.308	-1,74	6,92	132	Meccanico
11.658	4.950	13,41	13.119	9.940	9.051	25.174	17.545	1,57	35,95	202	Prodotti in metallo
7.910	8.782	7,23	1.489	1.592	1.413	36.678	24.488	3,39	3,85	97	Chimico e farmaceutico
3.351	3.655	3,96	3.545	5.068	2.674	20.618	7.919	2,07	12,97	19	Alimentare e bevande
8.005	9.341	8,31	3.592	4.988	1.658	58.057	12.016	1,49	2,86	154	Elettrico ed elettronico
2.213	7.348	5,30	4.402	n.d.	4.434	48.467	-23.671	-5,03	9,15	14	Alimentare e bevande
4.135	6.966	8,17	8.721	2.660	7.370	42.098	-10.496	-1,38	17,51	131	Alimentare e bevande
4.092	7.134	6,86	7.677	1.210	254	12.025	5.262	0,79	2,12	4.233	Altri servizi
23.568	15.127	26,16	19.117	14.550	14.265	172.748	-40.341	-1,76	8,26	342	Meccanico
3.564	2.577	3,16	3.933	2.236	2.516	8.677	1.868	0,54	28,99	84	Commercio di autoveicoli
4.461	1.370	3,21	2.808	1.659	1.856	13.490	174	0,06	13,76	20	Altro manifatturiero
24.102	18.036	22,51	13.889	21.440	10.878	151.576	-46.955	-2,15	7,18	376	Prodotti in metallo
7.054	7.665	8,14	4.459	3.027	3.284	26.407	11.766	1,66	12,44	152	Meccanico
4.348	3.904	7,88	7.007	6.532	4.802	18.284	10.844	1,85	26,27	108	Alimentare e bevande
2.394	2.697	3,25	3.114	2.026	1.175	15.798	3.354	1,13	7,44	21	Prodotti in metallo
8.602	4.754	9,62	8.254	5.153	5.896	46.544	4.528	0,55	12,67	157	Prodotti in metallo
3.675	1.337	6,93	7.078	2.603	5.396	44.759	-9.940	-1,99	12,06	63	Prodotti in metallo
6.912	4.029	7,05	7.678	5.038	5.500	20.752	-2.932	-0,45	26,50	97	Meccanico
331	3.685	5,81	9.585	9.162	8.703	27.765	-72	-0,01	31,35	122	Alimentare e bevande
3.387	1.856	3,70	3.012	995	1.959	10.258	8.764	2,76	19,10	156	Prodotti in metallo
4.016	1.712	5,64	5.350	2.198	3.817	18.900	5.545	1,35	20,19	32	Prodotti in metallo
16.594	14.298	19,26	12.093	9.176	10.207	61.131	-20.767	-1,30	16,70	127	Gomma e plastica
22.308	23.766	28,62	16.547	18.195	12.729	123.832	-29.699	-1,20	10,28	265	Meccanico
8.574	6.462	12,67	11.424	9.550	9.317	103.431	-4.160	-0,42	9,01	47	Commercio di autoveicoli
7.630	6.793	11,66	6.792	n.d.	5.123	34.655	25.452	2,89	14,78	77	Gomma e plastica
1.309	7.161	10,79	7.941	11.699	4.429	14.490	21.376	3,46	30,56	165	Elettrico ed elettronico
5.039	4.055	7,95	3.504	-2.475	8.120	267.675	-10.167	-1,84	3,03	29	Chimico e farmaceutico
8.967	2.555	9,90	7.719	2.737	5.603	11.991	8.142	1,18	46,72	57	Prodotti in metallo
3.966	667	5,36	6.163	2.848	4.320	20.244	19.170	4,91	21,34	28	Elettrico ed elettronico
5.248	5.912	7,56	5.097	4.812	2.245	46.800	1.893	0,33	4,80	50	Altro manifatturiero
3.110	2.537	4,37	2.905	829	1.157	5.476	21.019	6,45	21,14	39	Alimentare e bevande
1.651	754	4,57	7.657	-12	5.529	17.223	-2	0,00	32,10	6	Alimentare e bevande
7.234	7.531	10,43	1.416	6.769	1.094	31.437	-5.124	-0,76	3,48	40	Alimentare e bevande
3.054	3.314	4,73	2.787	1.818	1.906	23.853	-2.810	-0,86	7,99	13	Prodotti in metallo
18.170	11.611	21,36	14.755	10.859	10.437	87.985	-11.557	-0,73	11,86	91	Chimico e farmaceutico
19.627	21.743	32,42	16.677	16.383	12.723	164.173	-51.462	-2,52	7,75	346	Costruzioni
3.586	3.948	6,53	2.719	1.748	1.665	10.685	15.395	3,95	15,59	31	Energia ed estrazione
2.043	6.822	7,70	4.175	3.282	3.226	18.277	18.079	3,78	17,65	69	Servizi alle imprese
12.710	8.402	17,76	12.526	6.633	10.285	61.513	-14.828	-1,16	16,72	222	Prodotti in metallo
6.410	6.110	8,57	6.097	4.420	6.475	28.807	-12.053	-1,88	22,48	49	Commercio al dettaglio
3.505	3.580	5,70	3.800	n.d.	2.283	14.361	21.702	5,34	15,90	202	Alimentare e bevande
7.160	2.395	10,01	9.117	4.698	6.037	27.515	6.401	0,94	21,94	181	Altro manifatturiero

Le best performer

Società	Sede	Bilancio	Fatturato 2023 (€'000)	Fatturato 2022 (€'000)	Fatturato 2021 (€'000)	Fatturato 2020 (€'000)	EBITDA 2023 (€'000)	EBITDA 2022 (€'000)
PAVONI SPA	Vobarno	O	89.501	83.761	70.317	48.801	7.583	4.289
TOVO GOMMA SPA	Bedizzole	O	80.475	83.561	68.539	51.100	14.245	9.666
APE RACCORDERIE SRL	Sarezzo	O	77.400	81.003	63.955	46.427	6.159	9.694
ZERNERI ACCIAI SPA	Poncarale	O	66.172	80.520	64.985	43.177	5.313	4.301
G.C.E. CAVI ELETTRICI SRL	Brescia	O	86.758	80.250	65.768	35.600	6.483	4.901
GME METALS SRL	Brescia	O	48.074	80.024	10.318	n.d.	1.209	1.304
SETAL SPA	Flero	C	63.193	79.208	60.541	38.207	3.163	14.170
COMISA HOLDING SRL	Pisogne	C	74.786	79.143	68.336	52.765	13.585	18.066
BURLOTTI SPEDIZIONI SPA	Darfo Boario Terme	O	70.498	78.347	68.249	50.608	4.482	6.747
COMIPONT SPA	Leno	O	68.783	78.151	54.923	29.391	7.365	8.462
ENERGIE VALSABBIA SPA	Gavardo	C	81.080	78.038	56.205	20.659	28.375	27.985
VIBA SPA	Brescia	O	48.119	77.989	57.140	35.826	7.513	10.787
DALL'ERA VALERIO SRL	Sabbio Chiese	O	65.774	77.911	69.813	43.658	6.136	8.920
OLEIFICIO F.LLI BARBI SRL	Brescia	O	63.364	77.500	57.079	53.125	6.304	4.886
PASTURI SRL	Cigole	O	32.349	77.113	49.163	21.234	7.335	7.728
FLUIDRA COMMERCIALE ITALIA SPA	Brescia	O	68.924	76.917	59.229	42.724	6.148	8.653
AM GROUP SRL	Rodengo Saiano	C	n.d.	76.547	64.311	44.235	n.d.	3.620
DOLOMITE FRANCHI SPA	Marone	O	72.353	76.423	66.124	51.472	14.359	17.458
ESTI SRL	Idro	O	60.897	75.023	64.053	42.388	6.619	8.458
FINAN SERVICE SPA (GRUPPO BONTEMPI)	Brescia	C	58.108	74.163	60.409	33.620	12.544	20.389
SME HOLDING SPA	Erbusco	C	76.670	73.948	51.694	43.564	9.369	9.022
DIA SPA	Calcinato	O	76.645	73.943	44.217	35.882	16.017	7.909
FORGE MONCHIERI SPA	Cividate Camuno	O	89.559	73.419	43.370	51.031	9.406	8.119
FORESTI - DISTRIBUZIONE LATERIZI SRL	Pralboino	O	68.756	72.330	52.872	33.472	12.080	14.247
OMB SALERI SPA S.B.	Brescia	O	65.867	71.846	53.122	40.628	6.981	9.650
HIPAC SPA	Cazzago San Martino	O	54.073	70.316	62.486	43.457	3.697	4.833
OMAV SPA	Rodengo Saiano	O	59.472	70.036	42.309	46.534	6.046	6.982
P.E.L.-PINTOSSI EMILIO SPA	Lumezzane	O	62.962	69.107	59.936	44.722	10.663	7.591
EURO SIDER SCALO SPA	Cividate Camuno	O	55.605	68.898	64.712	27.129	7.351	5.969
DALLA BONA SPA	Carpenedolo	O	75.702	68.435	62.456	52.457	5.971	7.400
RVD SRL	Lumezzane	O	54.815	68.010	56.628	36.519	2.949	4.469
TECNOPRESS SPA	Monticelli Brusati	C	n.d.	67.971	53.127	43.309	n.d.	9.017
IMBAL CARTON SRL S.B.	Prevalle	O	58.434	67.790	46.188	35.356	8.594	7.551
EL.COM SRL	Leno	C	88.415	67.414	63.981	51.354	8.745	4.747
PRESSOFUSIONI SEBINE SPA	Artogne	O	67.055	67.087	68.173	54.357	4.784	4.616
PM SPA	Maclodio	O	41.703	67.073	45.847	25.594	3.017	7.061
LMH SRL (PALAZZOLI SPA)	Brescia	C	72.056	66.767	68.113	55.473	9.492	11.241
CARBOFER TECNOLOGIE SPA	Brescia	O	73.389	66.395	34.638	25.850	11.854	7.158
R.B. SRL	Malonno	O	57.352	66.082	62.883	28.990	4.736	5.559
GRUPPO GATTI SPA	Lograto	O	71.982	64.804	51.663	35.722	19.934	15.739
ENPOWER SRL	Brescia	O	42.186	64.466	20.630	14.057	3.198	2.315
BLU HOTELS SPA	San Felice del Benaco	O	70.115	64.389	44.517	35.669	7.405	10.446
ROTTAMI PADANA SPA	Castegnato	O	55.725	64.382	58.580	38.911	2.111	4.442
LAMINAZIONE ACCIAI SPECIALI SPA	Ghedi	O	48.342	64.360	53.965	22.821	7.169	10.382
SEMAT SPA	Artogne	O	31.438	64.177	54.684	36.023	-5.722	3.555
NANNI NEMBER SRL	Brescia	O	89.103	64.125	62.752	58.826	8.200	5.426
UNIDELTA SPA	Vestone	O	56.437	63.825	60.305	47.948	9.759	6.908
FILMAR SPA	Erbusco	C	60.300	63.298	49.738	37.954	14.474	9.190
OLFOOD SRL	Borgo San Giacomo	O	85.287	62.608	43.075	29.568	11.728	5.014
CHERFIN SRL (GRUPPO CHERUBINI)	Bedizzole	C	56.017	62.039	55.871	42.604	4.958	6.491

EBITDA 2021 (€'000)	EBITDA 2020 (€'000)	EBITDA medio 2022-21-20 %	EBIT 2022 (€'000)	Risultato Esercizio 2023 (€'000)	Risultato Esercizio 2022 (€'000)	Patrimonio Netto 2022 (€'000)	PFN 2022 (€'000)	PFN/EBITDA 2022-21-20	ROE 2022 %	Addetti	Settore ATECO
3.366	2.450	4,98	2.786	2.703	1.585	15.107	16.763	4,98	10,49	161	Costruzioni
8.190	9.256	13,34	6.197	7.831	5.367	63.094	-10.264	-1,14	8,51	180	Gomma e plastica
5.435	4.284	10,14	8.147	2.260	5.943	20.713	12.830	1,98	28,69	36	Prodotti in metallo
2.699	3.475	5,55	3.321	2.824	2.332	16.973	-16.221	-4,65	13,74	11	Prodotti in metallo
3.767	2.143	5,95	3.423	2.822	2.415	21.321	6.000	1,66	11,33	133	Elettrico ed elettronico
167	n.d.	n.d.	1.009	32	237	4.276	18.766	25,52	5,54	2	Prodotti in metallo
6.141	658	11,78	13.715	1.225	9.556	26.364	17.231	2,47	36,25	26	Prodotti in metallo
12.282	8.191	19,25	14.758	6.897	10.802	67.099	-7.961	-0,62	16,10	147	Meccanico
4.463	1.169	6,28	6.286	2.461	4.979	11.797	-4.933	-1,20	42,21	213	Trasporti e logistica
4.767	1.616	9,14	7.949	4.922	5.869	12.922	-4.255	-0,86	45,42	30	Prodotti in metallo
23.785	17.826	44,93	15.537	5.908	8.708	100.311	94.312	4,07	8,68	10	Energia ed estrazione
3.899	4.101	10,99	7.643	4.062	5.693	39.401	-1.886	-0,30	14,45	105	Prodotti in metallo
6.602	4.386	10,40	5.235	3.096	3.867	32.640	15.303	2,31	11,85	72	Prodotti in metallo
3.808	3.623	6,56	4.524	3.931	3.132	26.382	-13.376	-3,26	11,87	16	Alimentare e bevande
6.360	2.512	11,25	6.298	4.321	4.649	19.194	3.972	0,72	24,22	114	Prodotti in metallo
6.201	4.629	10,89	8.034	3.844	7.891	25.618	-22	0,00	30,80	101	Prodotti in metallo
2.496	-107	3,25	1.777	n.d.	989	1.129	-5.933	-2,96	87,64	140	Servizi alle imprese
15.048	12.940	23,42	13.891	8.417	10.527	42.710	611	0,04	24,65	201	Energia ed estrazione
6.391	4.877	10,87	7.272	4.206	5.436	23.430	-363	-0,06	23,20	53	Meccanico
10.379	4.323	20,86	15.848	5.507	9.533	53.266	-4.146	-0,35	17,90	161	Prodotti in metallo
5.858	4.674	11,56	3.518	1.226	1.652	21.744	9.199	1,41	7,60	439	Servizi alle imprese
5.885	3.298	11,10	4.915	8.658	3.954	26.030	-5.706	-1,00	15,19	172	Alimentare e bevande
2.186	2.550	7,66	4.769	4.654	4.059	61.563	22.412	5,23	6,59	129	Prodotti in metallo
8.484	3.981	16,83	13.299	10.870	11.626	64.125	-17.247	-1,94	18,13	127	Altro manifatturiero
8.211	4.451	13,47	4.322	433	4.360	32.282	12.483	1,68	13,51	230	Meccanico
6.321	2.760	7,89	2.904	3.043	6.831	20.599	17.150	3,70	33,16	76	Gomma e plastica
779	2.765	6,62	5.961	2.617	2.438	18.759	-13.473	-3,84	13,00	122	Meccanico
5.516	4.294	10,01	4.576	4.448	3.515	31.172	17.891	3,08	11,28	234	Meccanico
8.406	2.364	10,41	5.428	4.576	3.848	30.661	26.684	4,78	12,55	29	Prodotti in metallo
3.879	1.007	6,70	5.589	2.650	3.807	42.384	563	0,14	8,98	51	Alimentare e bevande
3.785	2.318	6,56	4.051	1.688	1.431	12.790	3.886	1,10	11,19	14	Prodotti in metallo
6.281	4.602	12,10	5.489	n.d.	4.302	35.954	988	0,15	11,97	155	Prodotti in metallo
2.899	3.557	9,38	5.592	4.121	3.851	12.266	17.680	3,79	31,39	125	Carta e stampa
3.789	2.540	6,06	2.172	3.497	1.317	18.263	16.972	4,60	7,21	317	Elettrico ed elettronico
3.253	2.915	5,69	2.169	1.837	1.891	21.952	5.733	1,59	8,61	140	Prodotti in metallo
10.132	1.407	13,43	6.849	2.073	5.035	18.227	-5.289	-0,85	27,62	44	Prodotti in metallo
15.294	10.476	19,44	6.140	3.510	5.591	75.335	-7.084	-0,57	7,42	185	Elettrico ed elettronico
1.699	1.807	8,40	6.391	7.429	4.655	11.101	17.131	4,82	41,93	45	Altro manifatturiero
9.047	3.257	11,31	5.402	3.235	2.914	19.885	-3.182	-0,53	14,66	4	Prodotti in metallo
12.410	4.922	21,73	13.241	11.353	9.815	52.153	7.160	0,65	18,82	152	Energia ed estrazione
1.452	538	4,34	1.881	323	560	3.692	6.733	4,69	15,17	111	Costruzioni
3.466	1.190	10,45	7.882	3.370	7.133	42.084	6.814	1,35	16,95	518	Altri servizi
4.284	1.639	6,40	4.123	1.117	3.090	14.001	-3.657	-1,06	22,07	12	Prodotti in metallo
6.035	1.998	13,05	8.949	4.612	6.561	25.695	-8.665	-1,41	25,53	45	Prodotti in metallo
2.537	-1.169	3,18	2.759	-5.462	2.354	14.425	-126	-0,08	16,32	387	Costruzioni
4.629	4.122	7,63	5.033	5.709	3.617	9.666	-4.040	-0,85	37,42	58	Commercio di autoveicoli
6.547	3.937	10,11	3.874	4.623	3.044	37.352	-5.495	-0,95	8,15	129	Gomma e plastica
9.119	3.828	14,66	6.908	9.123	4.516	35.029	14.278	1,93	12,89	621	Tessile e sistema moda
2.566	1.306	6,57	3.885	7.178	2.900	14.880	6.839	2,31	19,49	41	Alimentare e bevande
7.941	5.310	12,30	2.973	1.157	2.034	35.202	-3.525	-0,54	5,78	207	Prodotti in metallo

Le best performer

Società	Sede	Bilancio	Fatturato 2023 (€/000)	Fatturato 2022 (€/000)	Fatturato 2021 (€/000)	Fatturato 2020 (€/000)	EBITDA 2023 (€/000)	EBITDA 2022 (€/000)
TURBODEN SPA	Brescia	C	n.d.	61.691	81.649	56.059	n.d.	3.640
HADRON SRL (BONOMI INDUSTRIES)	Mazzano	C	56.126	61.560	51.601	40.362	9.816	16.278
BONOMI METALLI SPA	Brescia	O	47.363	60.050	58.614	33.476	984	2.585
SINED SPA	Brescia	O	51.643	59.489	41.017	28.006	9.621	14.639
SALVETTI RETE SRL	Bagnolo Mella	O	52.887	59.472	39.546	29.196	3.076	2.711
ENOLGAS BONOMI SPA	Concesio	C	59.349	59.301	49.039	39.060	6.752	6.001
GNUTTI TRANSFER SPA	Ospitaletto	O	55.924	58.755	53.370	43.742	9.870	9.606
MARCELLO GABANA SPA	Calcinato	C	67.355	58.658	50.388	44.114	18.646	16.341
TERRA MORETTI DISTRIBUZIONE SRL	Erbusco	O	60.971	57.413	55.234	37.291	2.758	3.911
GHIDINI TRAFILERIE SPA	Lumezzane	O	53.211	57.194	61.625	36.059	7.659	8.431
POLINI PRODUZIONI SRL	Paratico	O	64.224	57.155	48.356	n.d.	3.866	2.454
PAC HOLDING SRL (GRUPPO ZILIANI)	Corte Franca	C	58.316	56.541	53.490	47.979	15.574	13.468
MAK SPA	Carpenedolo	O	56.386	56.061	57.390	42.177	4.738	2.886
ARTEMIA COSTRUZIONI SRL	Castrezzato	O	46.506	55.600	18.293	759	1.897	2.224
SOCIETÀ AGRICOLA GOBBI FRATTINI SRL	Desenzano del Garda	O	71.444	55.184	54.646	54.699	8.728	8.286
COMMERCIO FERRO SRL	Travagliato	O	37.069	55.131	44.289	19.220	2.817	3.684
SAFRA SPA	Travagliato	C	50.598	54.947	48.814	39.795	6.285	10.879
MILESI SRL	Brescia	O	35.947	54.773	43.285	24.963	2.888	2.743
NTK EUROPE SPA	Brandico	O	54.208	54.626	47.785	29.652	14.053	14.354
NEW EFFE SRL	Cellatica	O	82.413	54.571	44.829	25.687	14.278	6.949
BAIA SILVELLA HOLDING SRL	Salò	C	53.405	54.203	37.507	23.220	23.376	22.347
NOVASFER SRL	Calvagese della Riviera	O	45.298	53.971	41.486	30.078	2.948	2.707
G&BNEGOZIONLINE SRL	Brescia	O	52.089	53.843	43.079	28.279	913	3.579
ZAMBUTO MANGIMI SRL	Castelcovati	O	58.722	53.689	38.292	36.587	1.006	1.976
SGM MAGNETICS SPA	Manerbio	O	44.952	52.701	32.087	24.784	3.108	3.516
HPA SRL	Lonato del Garda	C	66.151	52.398	47.519	6.989	-3.309	8.291
INTERCAR SPA	Cazzago San Martino	O	51.874	51.796	38.297	33.670	5.659	4.884
MODINE PONTEVICO SRL	Ponteveco	O	n.d.	51.566	40.322	45.270	n.d.	7.469
IL PASTAIO SPA	Berlingo	O	64.862	51.554	44.734	36.739	7.866	3.792
TORCHIANI SRL	Brescia	O	42.009	51.234	41.974	33.825	2.138	2.024
IMG SRL	Capriano del Colle	O	24.208	51.161	59.563	34.977	1.497	1.807
BS INVEST SRL	Brescia	O	121	51.090	8.687	265	-7.974	26.269
MERIGO SPA	Flero	O	42.457	51.089	40.819	26.780	4.567	9.939
PALINGEO SPA	Carpenedolo	O	58.497	51.021	31.142	26.848	13.137	7.556
VALSABBINA COMMODITIES SPA	Brescia	O	43.851	51.001	43.085	30.929	1.593	2.428
POLIS SRL	Offlaga	O	43.144	50.770	41.864	30.141	5.129	7.019
FORGE FEDRIGA SRL	Cividate Camuno	O	45.482	50.714	25.439	30.552	10.197	8.417
FLUIDMEC SPA	Brescia	O	48.307	50.559	36.255	26.701	5.562	6.040
CARRARA SPA	Adro	C	50.973	50.288	39.533	36.103	5.736	3.647
INOX-PA SPA	Brescia	O	40.524	50.074	55.682	31.177	-2.399	1.797
COMELLI SRL	Odolo	O	47.522	49.771	49.657	29.830	1.604	1.692
CA' DEL BOSCO SRL	Erbusco	O	52.559	49.421	46.812	36.142	20.220	18.159
MAGLI INTERMODAL SERVICE SRL	Rezzato	O	61.494	49.318	36.660	22.522	4.508	2.885
EFFRETTI SRL	Lograto	O	59.187	49.266	48.399	40.762	3.566	4.015
ESTALIA SPA	Castenedolo	C	49.967	49.079	46.891	39.543	5.476	4.084
ICLAM SRL	Montichiari	O	44.049	48.812	36.937	28.159	2.348	2.578
FERRIERA LAMIFER SPA	Travagliato	O	24.922	48.572	32.589	18.064	501	6.918
LA LEONESSA SPA	Carpenedolo	O	41.249	48.355	36.619	28.739	5.343	6.517
LODA GROUP SPA	Desenzano del Garda	O	38.298	48.158	44.682	24.688	3.459	6.006
HYREOS SPA	Brescia	C	42.885	47.720	47.737	39.303	5.308	6.240

EBITDA 2021 (€/000)	EBITDA 2020 (€/000)	EBITDA medio 2022-21-20 %	EBIT 2022 (€/000)	Risultato Esercizio 2023 (€/000)	Risultato Esercizio 2022 (€/000)	Patrimonio Netto 2022 (€/000)	PFN 2022 (€/000)	PFN/EBITDA 2022-21-20	ROE 2022 %	Addetti	Settore ATECO
4.242	3.954	5,94	1.952	n.d.	309	29.341	-1.729	-0,44	1,05	262	Meccanico
10.015	3.893	19,66	11.067	1.737	8.914	62.674	14.385	1,43	14,22	140	Meccanico
1.294	1.032	3,23	2.302	414	1.142	12.196	7.090	4,33	9,36	5	Prodotti in metallo
8.022	3.886	20,66	14.145	7.347	10.528	42.622	-13.892	-1,57	24,70	95	Altro manifatturiero
2.598	2.062	5,75	2.009	1.422	1.217	9.305	522	0,21	13,07	132	Commercio al dettaglio
2.536	2.788	7,68	3.780	2.544	2.368	20.965	24.958	6,61	11,30	177	Meccanico
7.250	4.627	13,78	5.741	6.313	3.847	70.377	-17.389	-2,43	5,47	211	Meccanico
7.427	10.751	22,54	13.049	10.778	10.651	77.073	-23.148	-2,01	13,82	53	Alimentare e bevande
5.432	1.715	7,38	3.470	-1.309	2.239	67.936	1.394	0,38	3,30	39	Alimentare e bevande
7.706	3.144	12,45	2.830	1.641	1.894	41.888	13.742	2,14	4,52	68	Prodotti in metallo
2.108	n.d.	n.d.	1.064	972	516	8.283	-253	-0,11	6,22	25	Alimentare e bevande
9.062	9.863	20,50	9.162	7.210	6.080	99.078	12.123	1,12	6,14	159	Alimentare e bevande
4.595	3.112	6,81	1.512	1.705	1.065	20.602	4.421	1,25	5,17	99	Mezzi di trasporto
693	42	3,96	774	291	334	472	-257	-0,26	70,87	20	Costruzioni
5.296	941	8,83	8.104	6.279	5.950	24.568	-12.092	-2,50	24,22	8	Alimentare e bevande
2.269	723	5,63	3.543	2.001	2.533	17.387	-647	-0,29	14,57	7	Prodotti in metallo
7.733	6.505	17,50	7.121	2.491	5.434	51.877	-8.160	-0,97	10,47	130	Prodotti in metallo
1.626	1.305	4,61	2.003	1.403	1.553	11.149	10.162	5,37	13,93	25	Prodotti in metallo
11.052	4.099	22,34	12.166	8.250	9.035	24.905	11.557	1,18	36,28	165	Meccanico
8.490	2.412	14,27	6.386	7.238	4.491	9.252	-527	-0,09	48,54	60	Costruzioni
18.607	8.999	43,46	6.916	4.448	3.019	117.393	69.343	4,16	2,57	407	Altri servizi
2.013	1.656	5,08	1.724	1.368	1.260	5.884	11.409	5,37	21,42	89	Meccanico
3.482	1.108	6,52	3.567	786	2.593	7.891	-9.699	-3,56	32,86	12	Commercio al dettaglio
1.322	850	3,23	1.397	307	1.018	3.152	3.912	2,83	32,29	16	Alimentare e bevande
1.222	1.725	5,90	1.842	434	680	13.226	8.555	3,97	5,14	114	Elettrico ed elettronico
8.535	2.011	17,62	5.385	-7.247	3.858	66.301	-969	-0,15	5,82	73	Costruzioni
2.789	2.216	7,99	2.447	1.950	1.853	17.911	11.768	3,57	10,35	81	Mezzi di trasporto
6.075	9.918	17,11	4.650	n.d.	4.190	67.846	-120	-0,02	6,18	216	Mezzi di trasporto
7.283	5.419	12,40	1.784	-548	1.112	14.976	9.167	1,67	7,43	93	Alimentare e bevande
1.575	1.230	3,80	1.218	656	771	9.923	11.442	7,11	7,77	47	Chimico e farmaceutico
2.024	1.244	3,48	1.349	200	530	6.916	4.408	2,61	7,66	49	Meccanico
3.280	-518	48,35	26.260	-6.055	20.662	30.701	-2.037	-0,21	67,30	4	Attività finanziarie e immobiliari
5.677	1.331	14,28	9.600	2.517	6.627	20.038	18.235	3,23	33,07	32	Prodotti in metallo
4.165	2.757	13,28	5.423	6.706	3.639	17.505	6.661	1,38	20,79	191	Costruzioni
2.016	790	4,19	2.231	553	1.601	4.187	9.946	5,70	38,24	11	Prodotti in metallo
5.276	2.952	12,42	5.786	1.471	4.105	20.491	14.578	2,87	20,04	166	Chimico e farmaceutico
3.072	4.564	15,04	5.218	4.870	3.668	34.520	1.917	0,36	10,62	66	Prodotti in metallo
6.668	5.414	15,96	5.702	3.325	4.300	9.067	291	0,05	47,42	140	Meccanico
2.811	2.027	6,74	1.476	2.019	831	14.620	11.223	3,97	5,68	195	Gomma e plastica
5.130	680	5,56	1.137	-2.934	767	15.578	20.650	8,14	4,92	29	Prodotti in metallo
1.327	929	3,05	1.598	1.152	1.154	13.426	502	0,38	8,60	3	Prodotti in metallo
18.697	13.224	37,83	13.414	12.808	12.598	52.688	39.715	2,38	23,91	100	Alimentare e bevande
2.118	962	5,50	897	133	115	6.581	17.995	9,05	1,75	118	Trasporti e logistica
2.664	2.496	6,63	3.942	2.550	2.836	7.711	-13.916	-4,55	36,78	33	Meccanico
5.148	4.556	10,17	2.056	2.231	1.345	19.226	7.819	1,70	6,99	163	Chimico e farmaceutico
2.390	2.397	6,47	2.186	1.603	1.681	15.364	-7.317	-2,98	10,94	12	Chimico e farmaceutico
1.636	414	9,04	6.589	9	4.772	45.580	2.145	0,72	10,47	6	Prodotti in metallo
5.168	2.121	12,14	5.064	3.144	3.748	18.982	11.755	2,55	19,75	145	Meccanico
4.799	2.026	10,92	5.242	2.130	3.694	13.673	445	0,10	27,02	49	Prodotti in metallo
7.524	5.154	14,04	2.285	834	1.693	24.353	5.462	0,87	6,95	165	Meccanico

Le best performer

Società	Sede	Bilancio	Fatturato 2023 (€'000)	Fatturato 2022 (€'000)	Fatturato 2021 (€'000)	Fatturato 2020 (€'000)	EBITDA 2023 (€'000)	EBITDA 2022 (€'000)
FBL PRESSOFUSIONI SRL	Vobarno	O	54.367	47.141	31.215	30.878	10.890	10.368
EDILQUATTRO SRL	Borgosatollo	O	55.123	47.039	35.977	28.834	13.284	11.131
MEC-GAR SRL	Gussago	C	35.988	46.811	41.194	29.502	14.844	21.129
EUROVERDE SOC. AGR. SRL	Azzano Mella	O	51.038	46.096	39.769	34.112	3.133	2.481
OFFICINA MECCANICA ROSELLI SRL	Villa Carcina	O	34.823	46.054	31.398	18.672	8.999	13.033
LEFAY RESORTS SRL	San Felice del Benaco	C	41.270	46.048	33.561	25.849	7.091	10.376
VEZZOLA SPA	Lonato del Garda	C	65.383	45.941	47.859	32.055	7.453	5.101
FERRIERE BELLICINI SRL	Berzo Inferiore	O	26.071	45.905	34.286	22.663	830	7.979
CO.M.P.ES. SPA	Rodengo Saiano	O	45.834	45.831	42.152	35.911	4.267	4.315
DAP MATERIE PLASTICHE SRL	Mairano	O	33.080	45.583	38.243	22.843	2.541	1.860
INTRED SPA	Brescia	O	50.072	45.515	40.457	35.447	22.530	19.853
TECNOFONDI SPA	Rodengo Saiano	O	33.429	45.143	38.048	17.260	2.657	4.198
CORAM EUROPE SRL	Cologne	O	45.010	44.866	40.450	27.538	3.746	3.281
LIFE IN SPA	Rodengo Saiano	O	45.113	44.846	47.290	41.993	1.278	1.438
MANELLI SPA	Gavardo	O	62.923	44.576	43.511	40.222	2.479	2.852
CAMUNA CAVI SRL	Edolo	O	45.682	44.559	33.380	25.242	917	1.699
BOLDARINO SPA	Brescia	O	46.351	44.188	37.753	27.058	5.485	5.853
LUXOR SPA	Carpenedolo	O	40.377	44.079	43.778	33.580	565	3.716
FAIT PLAST SPA	Cellatica	O	35.235	43.981	48.768	42.081	7.839	10.545
LOMOPRESS SRL	Monticelli Brusati	O	50.785	43.961	37.205	30.642	5.545	4.287
BUFFOLI LEGNAMI SRL	Vobarno	O	41.022	43.792	29.962	26.019	2.566	2.940
OCS SPA	Brescia	C	48.255	43.755	37.309	27.110	21.829	20.834
3 EMME SRL	Acquafredda	O	47.671	43.610	31.866	26.022	1.763	1.797
VALENTINI GLASS & COMPONENTS SRL	Calcinato	O	42.618	43.472	49.714	34.082	5.803	3.604
OLIVINI GIUSEPPE SPA	Flero	O	32.800	43.457	39.345	21.605	4.881	7.253
AURORA COSTRUZIONI SRL	Quinzano d'Oglio	O	52.476	43.432	20.247	5.642	14.686	7.493
KRONOS SRL	Bovezzo	O	32.008	43.257	28.251	21.886	3.116	2.741
IDROSANITARIA BONOMI SPA	Lumezzane	O	37.796	43.165	38.348	28.393	5.871	6.720
MONT.EL APPAREC. ELETTROELETTRON. SRL	Sale Marasino	O	37.316	42.910	37.330	29.019	8.668	10.270
RESNOVA SRL	Brescia	O	26.221	42.497	16.176	9.457	1.914	4.498
PASOLINI LUIGI SRL	Castel Mella	O	56.299	42.224	37.603	22.277	3.630	2.876
TOYO EUROPE SRL	Azzano Mella	O	34.926	41.880	35.650	22.205	7.109	7.784
CARROZZERIA PEZZAIOLI SRL	Montichiari	O	39.647	41.592	41.412	38.597	1.080	1.065
AVE SPA	Rezzato	O	43.716	41.534	37.656	28.151	6.389	6.198
AGRIPOOL SRL	Desenzano del Garda	O	25.702	41.417	37.479	28.162	1.473	1.872
FACCHETTI MACCHINE AGRICOLE SRL	Castrezzato	O	35.788	41.296	35.335	27.145	1.587	1.510
CENTREDIL SPA	Gussago	O	35.929	41.248	29.169	17.654	6.613	9.364
EDU GROUP SRL	Brescia	O	28.676	40.756	30.807	18.433	1.692	1.932
LOXAM ACCESS SRL	Montichiari	O	44.505	40.277	35.223	29.452	18.843	15.264
N.T.M. SPA	Brandico	O	49.436	40.163	40.729	33.316	4.719	4.312
NORMALIEN SPA	Montichiari	O	36.361	40.003	33.341	27.682	8.419	9.838
PASTA LENSİ SRL	Verolanuova	O	37.287	39.991	34.025	37.153	5.457	4.470
CARNOVALI SPA	Prevalle	O	36.416	39.966	34.448	21.564	7.218	7.386
BTB TRANSFER SPA	Bovezzo	O	43.691	39.841	37.186	33.399	4.244	3.388
SAF SPA	Muscoline	O	33.554	39.767	31.787	21.257	8.531	9.063
ENDURANCE CASTINGS SPA	Bione	O	40.426	39.740	34.839	27.529	1.890	3.425
VI.BI. ELETTRORECUPERI SRL	Piancogno	O	32.768	39.284	31.292	16.968	4.185	3.789
CMP IMPIANTI SRL	Calvisano	O	45.847	38.984	33.349	27.547	9.814	9.398
COROAL SRL	Ospitaletto	O	36.172	38.964	29.003	16.498	6.465	4.720
ERCOS SPA	Monticelli Brusati	O	32.976	38.839	33.986	29.112	3.484	2.082

EBITDA 2021 (€'000)	EBITDA 2020 (€'000)	EBITDA medio 2022-21-20 %	EBIT 2022 (€'000)	Risultato Esercizio 2023 (€'000)	Risultato Esercizio 2022 (€'000)	Patrimonio Netto 2022 (€'000)	PFN 2022 (€'000)	PFN/EBITDA 2022-21-20	ROE 2022 %	Addetti	Settore ATECO
4.873	5.930	19,38	8.059	6.646	6.452	22.688	-15.663	-2,22	28,44	86	Prodotti in metallo
3.367	3.364	15,97	7.476	6.014	5.010	35.352	14.240	2,39	14,17	63	Energia ed estrazione
19.089	13.837	46,00	16.072	7.070	11.616	43.242	-5.097	-0,28	26,86	122	Prodotti in metallo
2.231	2.310	5,85	561	360	119	4.793	11.323	4,84	2,48	226	Alimentare e bevande
8.371	5.281	27,76	11.217	5.165	9.427	47.670	-13.645	-1,53	19,77	63	Prodotti in metallo
7.687	6.316	23,12	5.573	119	2.371	25.738	33.417	4,11	9,21	301	Servizi alle imprese
5.551	3.981	11,63	2.496	2.168	1.478	41.642	19.293	3,96	3,55	91	Costruzioni
4.788	340	12,74	6.684	-774	5.909	15.316	6.427	1,47	38,58	39	Prodotti in metallo
4.214	3.118	9,40	2.234	1.512	1.615	20.155	13.731	3,54	8,01	115	Prodotti in metallo
1.577	1.266	4,41	652	949	538	16.074	2.570	1,64	3,35	61	Gomma e plastica
17.637	13.985	42,39	12.160	8.191	8.675	47.993	11.533	0,67	18,07	174	Altri servizi
4.464	906	9,52	3.155	975	2.347	11.873	5.368	1,68	19,77	50	Prodotti in metallo
2.709	1.498	6,64	2.665	2.036	1.707	13.911	1.848	0,74	12,27	87	Mezzi di trasporto
1.680	994	3,07	1.336	730	951	6.051	-1.787	-1,30	15,72	71	Altri servizi
1.643	1.709	4,84	2.485	1.480	1.757	12.077	-3.891	-1,88	14,55	60	Commercio di autoveicoli
1.059	799	3,45	1.288	166	1.048	3.800	4.453	3,76	27,57	62	Elettrico ed elettronico
4.470	2.469	11,74	5.374	3.651	3.855	13.800	3.943	0,92	27,93	42	Altro manifatturiero
2.870	1.435	6,60	2.289	-1.206	1.658	26.343	2.653	0,99	6,29	83	Meccanico
12.777	12.326	26,44	8.589	4.239	6.357	26.913	-3.297	-0,28	23,62	96	Gomma e plastica
4.117	4.162	11,24	2.194	2.508	2.068	17.865	-3.691	-0,88	11,58	138	Prodotti in metallo
2.531	957	6,44	2.652	1.360	1.803	5.772	11.471	5,35	31,25	12	Legno, mobile e arredo
21.426	18.052	55,75	8.133	-13.584	262	137.307	-8.536	-0,42	0,19	314	Servizi alle imprese
1.274	1.187	4,19	1.186	769	835	5.656	5.125	3,61	14,76	11	Alimentare e bevande
9.412	5.922	14,88	45	1.695	247	28.767	626	0,10	0,86	125	Altro manifatturiero
5.811	2.490	14,90	6.235	2.639	4.555	20.507	2.490	0,48	22,21	37	Prodotti in metallo
6.400	2.028	22,97	7.281	6.596	4.445	10.517	142	0,03	42,27	37	Costruzioni
2.789	1.392	7,41	2.669	2.109	1.704	7.422	-1.769	-0,77	22,96	16	Tessile e sistema moda
5.868	4.716	15,74	2.688	2.622	2.183	34.600	-8.641	-1,50	6,31	85	Meccanico
9.856	7.163	24,98	9.142	5.702	6.802	45.816	-6.248	-0,69	14,85	86	Elettrico ed elettronico
1.264	679	9,45	4.279	962	3.031	4.846	2.420	1,13	62,53	11	Chimico e farmaceutico
1.862	1.365	5,98	2.408	1.011	1.044	7.265	11.643	5,72	14,36	41	Costruzioni
4.511	1.471	13,80	6.979	2.513	4.072	8.388	9.045	1,97	48,55	33	Meccanico
2.512	2.360	4,88	671	212	496	15.388	575	0,29	3,23	139	Mezzi di trasporto
6.876	3.617	15,55	3.895	2.816	2.748	10.819	11.250	2,02	25,40	203	Elettrico ed elettronico
1.542	1.154	4,27	1.316	408	952	11.625	6.009	3,95	8,19	39	Tessile e sistema moda
1.128	876	3,39	1.273	757	756	3.892	-438	-0,37	19,42	19	Altro manifatturiero
5.016	1.979	18,58	8.645	4.777	6.371	16.088	-3.411	-0,63	39,60	59	Altro manifatturiero
1.539	790	4,73	1.880	1.060	1.291	3.368	5.741	4,04	38,33	3	Meccanico
13.364	10.104	36,90	7.653	5.731	4.142	17.239	38.816	3,01	24,03	183	Servizi alle imprese
4.133	3.543	10,50	1.393	476	927	15.000	22.581	5,65	6,18	40	Meccanico
6.824	5.820	22,25	7.125	4.496	5.406	20.920	847	0,11	25,84	88	Prodotti in metallo
3.867	3.817	10,93	2.185	3.332	1.825	23.499	-5.651	-1,39	7,76	88	Alimentare e bevande
3.601	1.611	13,13	6.797	5.751	4.998	13.046	-1.410	-0,34	38,31	84	Prodotti in metallo
2.979	2.373	7,91	2.703	1.994	1.617	18.372	170	0,06	8,80	136	Meccanico
9.270	5.036	25,18	7.714	5.406	5.819	31.679	-12.156	-1,56	18,37	102	Prodotti in metallo
2.191	2.187	7,64	2.741	708	2.707	12.858	-298	-0,11	21,05	70	Prodotti in metallo
1.520	1.399	7,66	2.332	1.813	1.518	7.341	2.291	1,02	20,69	34	Altri servizi
8.163	5.370	22,96	8.969	6.799	6.492	8.793	-10.680	-1,40	73,83	80	Costruzioni
3.092	1.193	10,66	3.094	3.737	2.815	14.866	4.333	1,44	18,94	112	Prodotti in metallo
1.960	1.730	5,66	728	649	117	9.384	15.301	7,95	1,24	185	Prodotti in metallo

Le best performer

Società	Sede	Bilancio	Fatturato 2023 (€/000)	Fatturato 2022 (€/000)	Fatturato 2021 (€/000)	Fatturato 2020 (€/000)	EBITDA 2023 (€/000)	EBITDA 2022 (€/000)
STEELMETAL SRL	Capriolo	O	35.069	38.557	22.341	13.983	4.395	9.184
AGRIFOOD ABRUZZO SRL	Montichiari	O	47.967	38.547	33.515	33.782	3.042	2.569
OLAB SRL	Torbole Casaglia	O	40.767	38.504	34.911	25.271	7.581	7.036
S.P.L. ENERGETICA SRL	Erbusco	O	34.664	38.049	16.177	8.096	4.960	4.985
ZATO SPA	Prevalle	O	40.063	37.836	27.308	17.694	10.267	8.441
ABERT SPA	Passirano	O	42.896	37.694	29.149	14.331	8.393	5.739
SANFAUSTINO LABEL SPA	Castrezzato	O	35.718	37.681	30.275	25.750	3.817	4.446
LAGRANGE 12 SRL	Brescia	O	36.935	37.538	32.218	28.283	860	1.738
FONDERIE ARIOTTI SPA	Adro	O	26.874	37.519	28.332	20.397	1.872	3.455
ZANON & ORMAC SRL	Rodengo Saiano	O	36.491	37.491	32.841	26.536	4.494	3.864
FACCIN SPA	Visano	C	55.387	37.421	26.826	34.944	8.649	4.556
ALPRESS SPA	Pavone del Mella	O	39.022	36.964	34.890	26.635	2.835	2.889
KUPRAL SPA	Leno	O	31.645	36.907	30.629	19.762	5.129	6.020
TAVINA SPA	Salò	O	42.128	36.905	30.437	29.229	7.044	3.258
ELVI SRL - MOTORI ELETTRICI	Isorella	O	29.854	36.898	35.097	26.658	1.705	2.492
NORDIVAL SRL	Rovato	O	45.334	36.887	31.045	31.797	16.575	13.936
EUROTHERMO SRL	Brescia	O	27.752	36.261	32.268	23.252	2.076	6.052
FAD ASSALI SPA	Carpenedolo	O	32.026	36.050	31.614	23.388	2.151	2.646
MA.RE. MANIFATTURA RETI SPA	Iseo	O	27.100	35.768	28.318	22.495	6.433	6.019
BREGOLI F.LLI DI BREGOLI REMO E BRUNO SRL	Flero	O	34.006	35.582	31.113	29.765	1.839	1.328
ENERGY ITALY SPA	Desenzano del Garda	O	33.451	35.428	19.737	4.703	1.670	1.671
I.M.P. INDUSTRIE MECCANICHE PASOTTI SRL	Pompiano	O	39.908	35.419	35.025	30.279	8.128	7.544
SOREDI SPA	Cologne	O	28.247	35.266	37.991	22.579	3.389	3.749
RIDE SRL	Calvisano	O	26.032	35.224	29.115	22.205	851	981
GEIGER ITALIA SRL	Agnosine	O	44.670	35.178	24.497	19.990	6.939	4.543
INGECO SRL	Torbole Casaglia	O	43.523	34.991	22.348	10.421	12.421	6.511
CIEMMECALABRIA SRL	Cazzago San Martino	O	38.921	34.977	38.598	29.385	8.272	9.187
PRANDELLI LORENZO E FIGLI SRL	Cellatica	O	22.148	34.888	32.236	20.725	926	1.584
DAIKIN COMPOUNDING ITALY SPA	Collebeato	O	27.895	34.729	8.855	29.841	2.849	3.211
I.M.E. INDUSTRIA MOTORI ELETTRICI SPA	Manerbio	O	31.680	34.535	22.763	16.885	6.557	7.719
RI.PA. SPA	Roè Volciano	O	37.300	34.485	20.153	13.243	3.766	1.918
WTS SPA	Flero	O	32.927	34.435	32.677	24.464	3.391	3.060
MONTICOLOR SPA	Montirone	O	30.573	34.350	26.571	19.076	3.238	2.394
TRAILER SPA	Rezzato	O	56.557	34.207	25.275	23.544	4.969	2.741
TIESSE ROBOT SPA	Visano	O	38.976	34.120	33.577	25.815	5.579	3.536
INDUSTRIAL FRIGO SRL	Brescia	O	37.060	33.883	30.743	31.080	2.493	1.867
OTK KART GROUP SRL	Prevalle	O	31.638	33.732	24.007	20.565	4.089	5.740
CAMPING GAZ ITALIA SRL	Lonato del Garda	O	21.677	33.670	27.241	20.927	2.454	2.738
PIRAMIS SRL	Montichiari	O	30.911	33.468	37.151	29.433	7.139	3.441
TIGER SRL	Desenzano del Garda	O	34.057	33.336	14.717	11.516	873	1.326
VIDA SPA	Provaglio d'Iseo	O	31.216	33.238	25.081	15.728	3.469	5.699
CAVEDAGHI METALLI SRL	Brescia	O	42.547	33.121	27.697	11.409	1.126	2.365
RIFRA MASTERBATCHES SPA	Mazzano	O	27.813	33.026	28.703	21.266	2.751	3.723
SIDERIDRAULIC SYSTEM SPA	Cellatica	O	52.266	32.979	29.427	21.975	5.604	4.875
COMETAL ENGINEERING SPA	Montichiari	O	44.509	32.935	19.131	15.976	8.325	6.014
RIMA SPA	Montichiari	O	34.244	32.848	27.792	21.443	5.529	5.691
SIDER TRADING SPA	Bagnolo Mella	O	27.066	32.725	21.254	16.061	1.266	1.494
COTONELLA SPA	Sonico	O	28.651	32.681	33.267	26.689	1.727	3.281
LAV.EL. GOMMA SRL	Cologne	O	27.605	32.621	31.243	21.925	2.690	3.175
ORLANDI ACCIAI SPA	Brescia	O	26.456	32.467	26.792	13.675	1.655	3.860

EBITDA 2021 (€/000)	EBITDA 2020 (€/000)	EBITDA medio 2022-21-20 %	EBIT 2022 (€/000)	Risultato Esercizio 2023 (€/000)	Risultato Esercizio 2022 (€/000)	Patrimonio Netto 2022 (€/000)	PFN 2022 (€/000)	PFN/EBITDA 2022-21-20	ROE 2022 %	Addetti	Settore ATECO
1.590	525	15,09	8.880	2.866	6.450	8.184	984	0,26	78,82	5	Prodotti in metallo
2.146	1.913	6,26	2.408	2.061	1.718	8.047	606	0,27	21,35	15	Alimentare e bevande
4.981	2.391	14,60	6.373	5.284	4.933	23.663	-8.555	-1,78	20,85	200	Meccanico
513	256	9,23	4.945	3.349	3.460	4.698	1.703	0,89	73,65	19	Commercio al dettaglio
5.582	2.697	20,18	7.812	-45	5.458	15.359	-6.675	-1,20	35,54	40	Meccanico
3.713	-779	10,68	4.371	4.879	3.318	38.287	7.627	2,64	8,67	136	Prodotti in metallo
3.491	2.031	10,64	2.000	945	1.695	4.566	8.574	2,58	37,12	110	Carta e stampa
1.480	742	4,04	1.509	542	1.078	5.073	-4.391	-3,33	21,24	15	Commercio al dettaglio
2.373	1.362	8,34	1.005	49	714	26.358	-3.964	-1,65	2,71	51	Prodotti in metallo
2.615	1.945	8,70	3.074	3.347	3.272	10.551	-5.510	-1,96	31,01	33	Meccanico
603	4.507	9,74	1.873	3.166	701	10.480	9.036	2,80	6,69	109	Meccanico
1.458	793	5,22	757	495	556	11.995	9.705	5,66	4,63	72	Prodotti in metallo
4.129	1.326	13,14	5.274	3.383	4.066	7.903	2.540	0,66	51,45	112	Prodotti in metallo
3.054	3.089	9,74	531	3.454	143	11.553	10.754	3,43	1,24	51	Alimentare e bevande
2.230	874	5,67	1.156	124	862	17.087	8.319	4,46	5,04	118	Elettrico ed elettronico
12.067	11.734	37,84	7.777	7.972	3.779	29.408	-8.092	-0,64	12,85	23	Meccanico
3.520	2.469	13,12	4.034	391	2.516	18.070	-6.668	-1,66	13,92	115	Meccanico
2.108	1.748	7,14	1.871	794	1.275	7.384	4.231	1,95	17,27	83	Meccanico
4.327	4.815	17,51	4.593	3.598	3.611	6.669	1.144	0,23	54,14	100	Tessile e sistema moda
1.336	1.330	4,14	683	848	448	7.561	3.591	2,70	5,92	14	Alimentare e bevande
1.296	564	5,90	1.543	182	180	2.667	5.957	5,06	6,77	16	Costruzioni
9.052	6.879	23,31	1.583	3.141	1.888	35.271	-12.560	-1,61	5,35	181	Prodotti in metallo
5.548	2.933	12,76	2.598	1.456	1.825	16.206	2.180	0,53	11,26	32	Gomma e plastica
2.597	2.082	6,54	243	69	312	11.355	1.165	0,62	2,74	52	Elettrico ed elettronico
3.132	2.850	13,21	3.711	4.351	2.717	7.684	205	0,06	35,36	29	Altri servizi
3.360	1.209	16,35	6.412	8.660	4.188	6.276	-3.482	-0,94	66,73	32	Costruzioni
8.244	7.971	24,67	8.078	5.235	5.478	39.580	-19.086	-2,25	13,84	90	Meccanico
1.577	1.016	4,75	1.272	207	845	3.119	8.407	6,04	27,10	11	Prodotti in metallo
949	3.579	10,54	1.818	195	1.391	13.177	-5.470	-2,12	10,56	128	Gomma e plastica
2.776	1.261	15,85	7.066	4.075	4.921	9.979	9.874	2,52	49,31	68	Elettrico ed elettronico
1.153	177	4,79	1.661	2.049	732	7.848	6.492	6,00	9,33	44	Altro manifatturiero
3.140	2.901	9,94	1.170	739	666	25.365	12.075	3,98	2,63	140	Meccanico
1.923	828	6,43	2.166	2.153	1.626	11.934	3.580	2,09	13,62	29	Tessile e sistema moda
1.511	1.060	6,40	1.587	3.179	1.448	9.790	-2.255	-1,27	14,79	123	Trasporti e logistica
3.920	1.864	9,97	2.792	1.903	1.916	18.536	-534	-0,17	10,34	69	Meccanico
1.454	1.959	5,52	1.320	1.366	1.005	12.878	3.277	1,86	7,80	155	Meccanico
3.534	2.862	15,50	1.537	-299	537	30.281	5.098	1,26	1,77	100	Mezzi di trasporto
2.548	2.112	9,04	1.430	966	556	24.559	-141	-0,06	2,26	85	Elettrico ed elettronico
2.866	804	7,11	2.882	5.023	1.818	7.702	440	0,19	23,60	89	Elettrico ed elettronico
1.029	443	4,70	1.318	441	854	5.071	-3.819	-4,09	16,84	34	Commercio al dettaglio
2.388	1.742	13,27	4.635	1.952	3.142	7.067	2.403	0,73	44,46	56	Commercio al dettaglio
3.011	407	8,01	2.103	531	1.554	5.844	-96	-0,05	26,60	15	Prodotti in metallo
1.956	1.950	9,19	2.717	1.489	2.064	11.475	-2.516	-0,99	17,99	68	Gomma e plastica
1.384	1.775	9,52	4.821	3.546	2.969	8.841	3.668	1,37	33,59	67	Meccanico
2.429	1.545	14,68	5.578	5.069	2.522	12.150	-9.926	-2,98	20,76	86	Meccanico
3.406	1.774	13,24	5.155	3.752	3.913	7.437	5.175	1,43	52,61	105	Meccanico
747	599	4,06	1.377	867	612	3.158	9.019	9,53	19,39	7	Prodotti in metallo
1.985	1.190	6,97	2.412	482	1.087	23.300	7.974	3,71	4,66	100	Tessile e sistema moda
7.221	3.397	16,08	1.296	282	897	11.648	6.270	1,36	7,70	170	Gomma e plastica
2.686	76	9,08	3.110	365	2.229	12.766	8.506	3,85	17,46	43	Prodotti in metallo

Le best performer

Società	Sede	Bilancio	Fatturato 2023 (€/000)	Fatturato 2022 (€/000)	Fatturato 2021 (€/000)	Fatturato 2020 (€/000)	EBITDA 2023 (€/000)	EBITDA 2022 (€/000)
DONATI SPA	Lumezzane	O	29.200	32.405	28.179	20.525	4.725	5.648
PFB SPA	Polaveno	O	33.282	32.324	28.040	23.407	4.155	4.457
FAL SRL	Brescia	O	21.312	32.284	44.568	14.838	1.879	1.410
BAMPI SPA	Lonato del Garda	O	31.988	32.257	29.320	22.245	4.419	2.977
CAVAGNA GROUP ENGINEERING SRL	Calcinato	O	28.583	32.193	27.972	24.652	2.226	2.552
IMMOBILIARE IL PONTE SPA	Brescia	O	30.240	32.190	26.786	25.720	17.631	15.967
TECO SRL	Provaglio d'Iseo	O	31.202	32.126	31.404	25.045	7.082	5.929
SOCAR SPA	Brescia	O	31.950	31.930	25.308	22.682	11.707	9.997
ING. DE ALOE COSTRUZIONI SRL	Brescia	O	38.596	31.910	33.998	29.711	9.592	8.185
NOBIS SRL	Pontoglio	O	17.746	31.717	20.851	9.623	701	2.252
EL-MI SRL	Verolanuova	O	20.425	31.652	25.675	18.721	2.390	5.019
MOLINO BRAGA SRL	Dello	O	31.776	31.565	16.946	13.867	1.216	1.951
EUROPROFILI GROUP SPA	Ospitaletto	O	23.469	31.543	19.003	11.239	6.918	7.912
EUROCOMET SIDERURGICA SRL	Rezzato	O	23.139	31.522	33.494	18.349	914	3.060
GNALI BOCIA SRL	Lumezzane	O	28.281	31.511	27.980	26.135	1.780	1.637
ALFA CHEESE SPA	Brescia	O	21.338	31.427	27.742	30.909	574	1.096
EVA ENGINEERING & SERVICES SRL	Gavardo	O	33.752	31.400	15.150	3.456	5.206	2.846
ITALMIX SRL	Ghedi	O	30.348	31.361	29.438	24.645	1.120	1.298
SCAB GIARDINO SPA	Coccaglio	O	32.120	31.350	24.915	17.450	3.778	2.930
BTT SRL	Brescia	O	24.958	31.006	21.659	15.944	5.261	4.394
EFFE SRL	Castegnato	O	10.150	30.982	22.561	18.062	1.904	5.044
ALA OFFICINE SPA	Pozzolengo	O	33.533	30.977	26.220	19.112	3.907	5.680
OLEIFICIO DI MONIGA SRL	Moniga del Garda	O	35.854	30.930	21.653	15.831	1.091	1.205
O.M.F. SRL	Cazzago San Martino	O	30.857	30.711	26.291	17.877	3.304	3.227
VAL-FERRO SRL	Prevalle	O	28.683	30.669	30.274	14.983	2.521	2.900
F.M.B. SRL	Pavone del Mella	O	32.903	30.662	22.127	18.274	734	1.420
M.G. - MECCANICA SRL	Prevalle	O	25.298	30.521	28.203	22.486	1.856	2.249
SIFRAL SPA	Lumezzane	O	23.998	30.509	24.221	17.350	5.789	4.821
CO.ME.AR. - MOLINARI SPA	Montichiari	O	30.157	30.469	24.148	14.922	2.817	2.337
S.A.R.A. ING.SANDRO BENUSSI SRL	Brescia	O	29.878	30.435	27.806	18.313	4.766	5.833
FLY UP SRL	Brescia	C	34.496	30.349	30.306	25.306	1.807	2.396
AHT COOLING SYSTEMS ITALY SRL	Mazzano	O	25.035	30.271	23.458	18.108	1.574	1.767
SANITARS SPA	Flero	O	34.268	30.202	23.489	24.227	3.713	1.931
ASTORI SPA	Montichiari	O	29.306	30.009	28.500	21.478	1.528	1.692
SPECIAL STEEL SRL	Nave	O	24.876	29.900	30.738	17.359	1.971	1.957
PALTEC SRL	Borgosatollo	O	19.092	29.874	27.832	13.871	3.315	6.033
C.O.M. SRL	Brescia	O	33.287	29.846	17.273	14.878	10.748	7.763
SOGEFI SUSPENSIONS HEAVY DUTY ITALY SPA	Puegnago sul Garda	O	34.124	29.804	28.426	23.057	4.359	3.858
COMECA TECNOLOGIE SPA	Lonato del Garda	O	39.006	29.742	22.230	18.056	4.534	2.621
BARCORE SRL	Rodengo Saiano	O	22.278	29.698	11.060	11.128	1.991	810
TERCOMPOSTI SPA	Calvisano	O	30.001	29.665	29.736	23.719	4.742	2.753
AUTOTRASPORTI CRAM SRL	Lograto	O	31.523	29.542	24.974	19.996	3.370	2.174
FRANCIACORTA CREME SPA	Gussago	O	36.597	29.526	22.964	21.437	7.529	5.356
ZACCHI PLAST SRL	Bassano Bresciano	O	23.553	29.328	22.464	14.625	4.649	3.940
SIAS SPA	Darfo Boario Terme	O	33.464	29.172	27.056	22.451	7.312	8.867
MESDAN SPA	Puegnago sul Garda	O	26.126	28.976	23.156	15.131	4.705	6.555
BRESCIA SERVICE SRL	Villa Carcina	O	32.240	28.831	27.800	22.841	955	1.594
FLY FLOT SRL	Calvisano	O	25.633	28.830	21.989	16.333	3.775	4.250
WARCOM SRL	Adro	O	25.709	28.802	19.092	12.098	2.405	1.000
PINTI-INOX SPA	Sarezzo	O	27.436	28.788	22.525	13.825	1.901	1.536

EBITDA 2021 (€/000)	EBITDA 2020 (€/000)	EBITDA medio 2022-21-20 %	EBIT 2022 (€/000)	Risultato Esercizio 2023 (€/000)	Risultato Esercizio 2022 (€/000)	Patrimonio Netto 2022 (€/000)	PFN 2022 (€/000)	PFN/EBITDA 2022-21-20	ROE 2022 %	Addetti	Settore ATECO
4.012	3.844	16,65	1.948	999	1.829	17.729	1.217	0,27	10,32	94	Prodotti in metallo
4.265	3.587	14,69	2.008	1.783	1.585	11.093	-2.182	-0,53	14,29	82	Prodotti in metallo
1.331	239	3,25	1.078	816	553	4.330	3.956	3,98	12,77	34	Prodotti in metallo
2.392	1.876	8,64	2.792	3.149	1.979	11.358	-6.736	-2,79	17,42	35	Altro manifatturiero
2.397	1.610	7,73	2.132	1.072	2.269	14.681	-2	0,00	15,45	55	Altro manifatturiero
17.049	16.231	58,14	4.968	2.842	2.069	129.299	43.947	2,68	1,60	22	Altri servizi
4.766	4.762	17,45	3.530	3.522	2.658	21.359	-5.031	-0,98	12,44	49	Meccanico
6.554	5.175	27,19	4.945	4.380	4.178	13.779	7.625	1,05	30,32	88	Meccanico
8.343	9.390	27,11	3.646	3.270	2.421	25.717	12.072	1,40	9,41	180	Costruzioni
1.193	182	5,83	2.128	280	1.459	2.242	4.582	3,79	65,09	48	Elettrico ed elettronico
3.714	1.785	13,83	4.778	1.694	3.745	14.327	-3.107	-0,89	26,14	57	Elettrico ed elettronico
858	679	5,59	1.458	311	987	2.984	5.539	4,76	33,09	20	Alimentare e bevande
4.063	1.837	22,35	6.745	3.905	4.643	16.334	8.184	1,78	28,42	115	Prodotti in metallo
4.126	1.168	10,02	2.953	696	2.222	10.721	-4.315	-1,55	20,72	11	Prodotti in metallo
1.984	1.204	5,63	743	362	546	9.233	7.072	4,40	5,91	95	Prodotti in metallo
1.109	1.110	3,68	1.092	1	30	177	-20	-0,02	16,70	0	Alimentare e bevande
1.584	515	9,89	1.988	1.517	2.786	4.752	1.748	1,06	58,64	25	Costruzioni
1.987	2.080	6,28	904	204	607	6.719	2.613	1,46	9,03	41	Meccanico
2.612	439	8,11	1.613	1.299	1.058	13.159	4.416	2,21	8,04	81	Legno, mobile e arredo
2.498	2.750	14,05	2.678	2.872	3.239	19.116	-1.139	-0,35	16,94	44	Prodotti in metallo
2.941	3.086	15,46	4.689	1.522	3.707	27.394	-9.820	-2,66	13,53	27	Attività finanziarie e immobiliari
3.635	1.951	14,76	3.391	607	2.918	29.447	2.324	0,62	9,91	127	Meccanico
1.112	1.339	5,34	1.085	698	760	9.426	-379	-0,31	8,07	14	Alimentare e bevande
3.065	1.590	10,53	2.205	1.821	1.742	3.972	1.899	0,72	43,86	90	Prodotti in metallo
2.721	1.019	8,75	2.739	1.858	1.980	8.837	-2.489	-1,12	22,40	11	Prodotti in metallo
182	1.784	4,76	642	4	914	5.620	4.772	4,23	16,26	256	Prodotti in metallo
2.059	1.823	7,55	1.391	556	1.226	10.948	13.066	6,39	11,20	72	Prodotti in metallo
4.380	2.445	16,16	4.149	3.639	2.945	13.917	-1.248	-0,32	21,16	47	Prodotti in metallo
1.708	398	6,39	1.909	1.517	1.335	9.228	3.734	2,52	14,47	69	Meccanico
4.885	3.270	18,27	4.306	2.713	2.863	31.319	4.179	0,90	9,14	64	Chimico e farmaceutico
3.495	2.082	9,27	1.950	538	1.284	7.883	4.840	1,82	16,28	297	Costruzioni
1.113	1.072	5,50	1.427	820	977	4.196	278	0,21	23,28	30	Meccanico
2.438	1.464	7,49	454	1.452	421	10.139	14.632	7,53	4,15	120	Carta e stampa
1.287	565	4,43	1.463	629	976	5.050	5.702	4,83	19,33	70	Prodotti in metallo
1.934	1.111	6,41	1.513	899	1.021	6.412	5.496	3,30	15,92	10	Prodotti in metallo
5.020	2.849	19,42	4.323	1.734	3.166	9.765	-1.966	-0,42	32,42	23	Prodotti in metallo
4.647	3.611	25,84	7.522	7.580	5.411	9.254	-3.183	-0,60	58,47	0	Prodotti in metallo
4.317	2.926	13,66	2.999	2.665	2.144	9.757	-1.101	-0,30	21,97	81	Prodotti in metallo
1.869	1.539	8,61	970	2.009	906	11.595	4.597	2,29	7,81	106	Meccanico
622	681	4,07	575	386	251	3.225	6.401	9,09	7,77	50	Costruzioni
3.199	3.906	11,86	927	2.139	829	11.650	5.528	1,68	7,12	36	Chimico e farmaceutico
2.022	1.594	7,77	508	391	202	4.981	13.582	7,04	4,05	90	Trasporti e logistica
3.325	3.375	16,31	2.919	2.614	2.264	31.176	8.426	2,10	7,26	47	Alimentare e bevande
2.532	2.277	13,17	3.487	3.386	2.662	10.929	-2.413	-0,83	24,35	29	Gomma e plastica
4.453	4.291	22,38	7.914	4.479	5.620	13.410	4.445	0,76	41,91	99	Costruzioni
5.594	2.076	21,15	4.895	2.740	3.630	28.887	-2.676	-0,56	12,57	101	Meccanico
1.279	719	4,52	1.224	408	923	2.910	-1.341	-1,12	31,71	38	Trasporti e logistica
2.768	2.314	13,90	2.817	1.563	1.976	20.012	2.282	0,73	9,88	47	Tessile e sistema moda
1.133	560	4,49	279	1.007	145	6.275	-2.709	-3,02	2,31	56	Meccanico
2.388	909	7,42	548	419	388	21.463	9.160	5,69	1,81	128	Prodotti in metallo

Le best performer

Società	Sede	Bilancio	Fatturato 2023 (€/000)	Fatturato 2022 (€/000)	Fatturato 2021 (€/000)	Fatturato 2020 (€/000)	EBITDA 2023 (€/000)	EBITDA 2022 (€/000)
CASA 110 SRL	Brescia	O	18.850	28.725	16.607	397	4.022	5.631
SFERC SRL	Lumezzane	O	24.190	28.579	30.003	19.124	1.790	3.123
MOLINARI SRL	Brescia	O	29.574	28.518	17.924	13.189	1.004	1.686
ECOTEK SRL	Rovato	O	30.932	28.313	13.768	4.527	4.074	2.785
EREDI BAITELLI SPA	Erbusco	O	22.506	28.240	25.295	17.418	979	2.670
T.V.Z. SRL	Carpenedolo	O	21.779	27.823	25.892	18.200	5.516	7.158
ELETTROCASA SRL	Gianico	O	29.496	27.820	30.457	20.042	676	1.459
EUROPRESS F.A. SPA	Sarezzo	O	32.443	27.812	23.719	18.002	2.933	3.221
SIMONFOND SRL	Seniga	O	25.142	27.807	23.182	19.455	1.693	2.303
RAFFINERIA METALLI VALSABBINA SRL	Nave	O	18.802	27.778	23.287	12.511	2.177	4.050
DI.PO. DISCATURA INDUSTRIALE SRL	Pontevico	O	17.014	27.765	18.148	14.283	2.086	2.366
MORI 2 A SRL	Nuvolento	O	20.650	27.739	23.673	15.944	1.288	2.299
A. GANDOLA & C. SPA	Calcinato	O	34.637	27.689	20.701	17.296	3.378	2.257
BRESCIA MOTORI SRL	Brescia	O	30.252	27.544	29.134	20.877	1.365	1.166
LUBROGAMMA 2000 SRL	Gussago	O	28.559	27.451	23.799	18.600	3.204	3.111
GIEMME FILATI SRL	Capriolo	O	21.345	27.256	21.984	11.697	1.439	1.413
ITALIAN GASKET SPA	Paratico	O	27.884	27.168	26.893	22.259	2.682	1.976
VIALE SRL	Brescia	O	20.790	27.083	21.566	15.645	1.550	1.255
OTTOMAN SRL	Sarezzo	O	22.532	27.079	20.052	16.124	4.351	4.869
S. MARCO ROTTAMI SRL	Bedizzole	O	18.987	27.049	19.007	8.089	847	1.573
AL-TRA SRL	Leno	O	17.016	26.915	18.683	11.196	1.930	3.607
ITALSERRAMENTI SRL	Chiari	O	27.491	26.895	18.520	10.639	3.551	3.104
BB FARM SPA	Castenedolo	O	26.028	26.795	21.574	20.407	100	1.463
OFFICINE PRESSOFUSIONE SCOTTI SRL	Monticelli Brusati	O	30.195	26.787	20.620	12.928	3.849	3.250
SMILE SRL	Coccaglio	O	27.622	26.780	20.890	14.613	7.562	3.338
RGM NEW SRL	Remedello	O	13.253	26.618	13.016	1.334	150	3.681
LORANDI SPA	Nuvolera	O	24.824	26.564	23.325	23.750	2.853	2.483
PALAZZANI INDUSTRIE SPA	Paderno Franciacorta	O	19.098	26.373	21.456	15.583	1.936	3.941
INDUSTRIA MANGIMI BRESCIA SRL	Orzinuovi	O	25.692	26.350	22.742	20.253	1.085	1.695
COMAP ITALIA SPA	Roncadelle	O	23.200	26.329	27.753	21.619	3.995	5.678
ARIOTTI FONDERIE SRL	Adro	O	18.002	26.310	19.469	12.903	1.553	3.592
MASTER PIG SRL	Desenzano del Garda	O	37.121	26.306	16.190	12.938	2.812	1.365
GREINER SPA	Lumezzane	O	25.493	26.287	24.497	22.300	2.822	2.302
POLLINI LORENZO E FIGLI SRL	Bedizzole	O	28.078	26.271	23.615	15.004	4.189	4.536
SAN VITALE SRL	Seniga	O	24.936	26.193	20.809	17.505	783	2.908
INTERSEALS SRL	Capriolo	O	27.352	25.894	25.769	19.909	4.323	2.790
FRANZONI RE SRL	Brescia	C	22.633	25.852	21.358	19.178	1.467	2.984
PEZZOTTI SRL	Darfo Boario Terme	O	22.551	25.669	30.458	13.629	706	2.367
MAICOPRESSE SPA	Borgosatollo	O	31.515	25.649	31.506	25.379	1.245	1.591
FERROMET SRL	Torbole Casaglia	O	21.788	25.602	19.063	7.977	233	937
ELG CHROMIUM PLATING SRL (IN SIGLA ECP)	Castel Mella	O	24.629	25.600	20.699	14.285	2.667	4.444
MF TRASFORMATORI SRL	Calcinato	O	36.825	25.589	17.214	14.390	5.857	1.947
PALINI VERNICI SRL	Brescia	O	28.951	25.425	21.834	17.686	5.819	3.375
GE-TRA-PACK SRL	Brescia	O	20.798	25.381	24.644	13.863	1.045	2.589
E.F.C. ACCIAI SRL	Castel Mella	O	23.398	25.367	19.069	10.851	1.009	3.569
GRANUPLAST SRL	Vobarno	O	20.749	25.329	20.181	13.171	3.343	3.722
IMBALLAGGI SAN MARTINO SRL	Lograto	O	22.963	25.295	16.271	12.385	7.777	6.993
REBAIOLI SPA	Darfo Boario Terme	O	28.909	25.283	28.224	24.815	4.256	4.178
NUOVA BRESCIA ACCUMULATORI SRL	Brescia	O	24.108	25.279	22.623	19.007	2.046	2.306
BOSSINI SPA	Castenedolo	O	23.257	25.233	26.661	22.457	1.814	3.669

EBITDA 2021 (€/000)	EBITDA 2020 (€/000)	EBITDA medio 2022-21-20 %	EBIT 2022 (€/000)	Risultato Esercizio 2023 (€/000)	Risultato Esercizio 2022 (€/000)	Patrimonio Netto 2022 (€/000)	PFN 2022 (€/000)	PFN/EBITDA 2022-21-20	ROE 2022 %	Addetti	Settore ATECO
3.559	12	20,12	5.600	2.507	3.536	4.671	-1.184	-0,39	75,71	6	Costruzioni
1.826	1.052	7,72	2.120	553	1.654	7.133	6.445	3,22	23,19	20	Prodotti in metallo
1.515	332	5,93	1.630	766	1.065	4.300	-5.744	-4,88	24,76	149	Commercio al dettaglio
900	341	8,64	2.720	2.827	1.937	3.448	-2.488	-1,85	56,17	12	Costruzioni
2.520	2.207	10,42	1.516	320	1.056	12.285	115	0,05	8,59	45	Prodotti in metallo
7.048	4.498	26,01	6.508	3.414	4.724	20.360	-5.694	-0,91	23,20	47	Mezzi di trasporto
3.108	2.577	9,12	876	-468	1.104	8.590	6.349	2,67	12,85	97	Commercio al dettaglio
2.480	1.391	10,20	1.685	727	1.162	7.115	5.908	2,50	16,33	87	Prodotti in metallo
2.008	844	7,32	1.882	1.185	1.508	5.767	-8.085	-4,70	26,15	146	Prodotti in metallo
2.972	262	11,46	3.804	1.635	2.779	23.104	-14.073	-5,80	12,03	10	Prodotti in metallo
2.164	1.782	10,49	1.954	988	1.392	15.186	-2.588	-1,23	9,17	9	Prodotti in metallo
2.541	1.416	9,29	1.290	120	812	4.698	1.273	0,61	17,27	70	Prodotti in metallo
1.953	1.530	8,74	1.009	1.624	971	19.378	-3.595	-1,88	5,01	55	Alimentare e bevande
1.027	794	3,85	687	976	1.400	4.727	-1.848	-1,86	29,62	26	Commercio di autoveicoli
2.232	1.645	10,00	2.702	2.032	1.883	17.882	-2.433	-1,04	10,53	19	Chimico e farmaceutico
1.833	561	6,25	658	787	332	19.273	9.039	7,12	1,72	10	Tessile e sistema moda
3.170	1.722	9,00	755	915	844	11.711	2.470	1,08	7,20	137	Gomma e plastica
479	549	3,55	952	735	651	1.098	-149	-0,20	59,34	14	Gomma e plastica
5.694	2.442	20,56	3.114	1.620	2.456	18.663	-8.871	-2,05	13,16	21	Prodotti in metallo
741	143	4,54	1.519	566	1.100	1.709	n.d.	n.d.	64,34	4	Prodotti in metallo
1.741	1.168	11,47	2.817	688	1.962	4.021	4.713	2,17	48,81	33	Prodotti in metallo
1.753	1.112	10,65	1.970	1.180	1.342	4.335	4.738	2,38	30,95	90	Legno, mobile e arredo
1.387	910	5,47	992	-516	720	3.184	4.811	3,84	22,60	12	Alimentare e bevande
2.459	1.462	11,89	1.447	1.104	1.217	3.170	10.331	4,32	38,40	84	Prodotti in metallo
1.594	1.192	9,83	2.415	4.705	1.785	3.582	-1.832	-0,90	49,84	108	Altri servizi
2.681	32	15,61	3.655	124	1.259	2.533	-706	-0,33	49,68	18	Costruzioni
2.776	2.231	10,17	214	244	217	20.943	13.812	5,53	1,04	133	Altro manifatturiero
4.117	2.349	16,41	3.296	1.073	2.439	14.851	2.877	0,83	16,42	52	Meccanico
1.526	1.672	7,06	1.477	439	1.016	5.211	4.387	2,69	19,50	13	Alimentare e bevande
7.130	3.494	21,53	3.174	1.427	2.453	18.302	-1	0,00	13,40	51	Prodotti in metallo
1.167	921	9,68	1.548	75	1.542	16.988	-3.150	-1,66	9,08	58	Prodotti in metallo
938	435	4,94	1.329	1.646	763	2.228	5.399	5,92	34,25	3	Alimentare e bevande
1.964	1.699	8,16	708	514	614	10.021	13.566	6,82	6,12	86	Meccanico
5.035	2.676	18,87	3.268	2.081	2.183	12.323	2.323	0,57	17,71	164	Altri servizi
2.379	1.022	9,78	2.682	-174	1.634	6.907	11.988	5,70	23,65	15	Alimentare e bevande
3.900	2.225	12,46	1.332	2.206	1.106	8.689	-952	-0,32	12,73	136	Gomma e plastica
1.674	1.765	9,68	1.255	-768	625	9.284	12.568	5,87	6,73	382	Tessile e sistema moda
3.383	-778	7,13	1.908	122	1.381	9.263	-2.059	-1,24	14,91	9	Altri servizi
1.370	1.463	5,36	1.237	656	888	11.733	-3.500	-2,37	7,57	76	Meccanico
994	97	3,85	865	112	622	2.295	1.053	1,56	27,10	4	Prodotti in metallo
2.202	607	11,97	2.673	468	1.643	13.817	9.911	4,10	11,89	70	Prodotti in metallo
642	619	5,61	1.752	3.491	1.243	9.245	-2.876	-2,69	13,45	35	Elettrico ed elettronico
3.186	3.797	15,95	2.900	5.070	2.289	50.890	-45.936	-13,30	4,50	83	Prodotti in metallo
2.432	1.001	9,43	2.100	135	1.406	11.099	-87	-0,04	12,67	32	Gomma e plastica
2.343	285	11,21	3.344	476	2.527	8.689	4.988	2,41	29,08	22	Prodotti in metallo
2.393	1.778	13,45	3.361	2.268	2.535	9.926	-7.068	-2,69	25,53	14	Gomma e plastica
4.221	4.112	28,41	5.460	4.481	4.104	18.040	6.819	1,33	22,75	43	Carta e stampa
3.671	1.369	11,77	2.835	2.189	1.757	4.159	8.624	2,81	42,25	111	Costruzioni
3.223	2.029	11,29	1.692	1.256	1.484	12.007	1.528	0,61	12,36	34	Elettrico ed elettronico
2.943	1.653	11,12	1.979	294	1.400	33.063	-4.098	-1,49	4,23	146	Meccanico

Le best performer

Società	Sede	Bilancio	Fatturato 2023 (€/000)	Fatturato 2022 (€/000)	Fatturato 2021 (€/000)	Fatturato 2020 (€/000)	EBITDA 2023 (€/000)	EBITDA 2022 (€/000)
EUROSWITCH SPA	Sale Marasino	O	22.119	25.157	22.773	15.829	4.535	6.285
BELUSSI ETTORE E FIGLI SRL	Castelvotati	O	27.895	25.153	20.625	20.521	1.465	863
G.B.M. BUILDING EQUIPMENTS SRL	Leno	O	23.502	24.852	19.229	12.990	1.045	2.214
VERONA MOTORI SRL	Brescia	O	36.156	24.849	23.832	18.101	1.972	1.671
GALLO SPA	Desenzano del Garda	O	24.899	24.618	19.667	14.591	3.054	3.139
COLIGROUP SPA	Chiari	O	25.285	24.594	22.546	17.508	1.601	1.124
EDIL GEA SRL	Castrezzato	O	113.019	24.593	914	25	54.142	17.448
TATTILE SRL	Mairano	O	24.849	24.589	23.676	18.675	7.167	6.837
COLOSIO SRL	Botticino	O	26.703	24.507	25.532	15.564	5.223	3.835
LUCIANO SORLINI SPA	Calvagese della Riviera	O	32.572	24.424	18.465	15.075	6.035	4.537
FRIGOTECH SRL	Lumezzane	O	18.356	24.346	20.462	15.997	2.524	2.750
ELEA SPA	Gottolengo	O	20.839	24.103	20.630	18.034	1.710	1.544
INTEA ENGINEERING SRL	Sale Marasino	O	28.128	24.086	20.009	16.550	5.022	4.014
WOOD BETON SPA	Iseo	O	24.634	24.019	29.151	21.514	1.109	865
WANZL ITALIA SRL	Travagliato	O	21.683	23.982	23.048	19.728	1.851	1.935
ARIO SRL	Pontoglio	O	20.859	23.750	20.462	17.148	1.260	1.627
MARFRAN SRL	Corte Franca	O	19.612	23.595	18.703	14.235	3.081	2.990
AUTOTRASPORTI B. & B. ENTERPRISE SRL	Manerbio	O	24.639	23.506	23.012	22.685	2.779	2.188
VAIA CAR SPA	Calvisano	O	26.255	23.478	22.304	20.642	11.458	9.820
B. A - BONOMI ACCIAI SRL	Lumezzane	O	20.980	23.424	16.148	11.881	1.857	2.830
CASTELLINI OFFICINE MECCANICHE SRL	Cazzago San Martino	O	30.305	23.414	25.575	20.120	5.951	4.486
NULLI SRL	Iseo	O	25.769	23.397	16.531	12.853	3.902	3.942
OMI-FER SRL	Cazzago San Martino	O	25.278	23.380	21.480	15.502	2.464	1.607
TOP GLASS INDUSTRIES SPA	Brescia	O	23.973	23.377	21.194	15.920	6.142	3.091
MAPEN SRL	Corte Franca	O	27.443	23.333	16.829	10.637	4.101	2.477
GABOGAS 2 SRL	Vobarno	O	33.848	23.327	22.624	19.188	5.171	4.010
INGENERA SRL	Carpinedolo	O	33.743	23.307	5.460	1.317	9.844	9.137
MONTECOLINO SPA	Provaglio d'Iseo	O	28.235	23.266	15.213	10.113	5.305	2.026
GESAM SRL	Calcinato	O	22.204	23.205	22.488	17.799	857	872
SACCHERIA F.LLI FRANCESCHETTI SPA	Provaglio d'Iseo	O	17.788	23.183	19.291	17.085	2.291	2.388
CENTRO STAMPA QUOTIDIANI SPA	Erbusco	O	25.467	23.090	19.933	19.661	4.180	5.108
BER-PA SRL	Capriolo	O	18.492	23.070	18.747	13.937	3.618	4.672
PLATTO SRL	Bagnolo Mella	O	23.214	23.046	14.469	11.668	815	478
GABOGAS SPA	Vobarno	O	24.792	23.023	21.588	15.788	3.382	2.795
BRAVI FARMACIE SRL	Brescia	O	23.611	23.008	19.963	16.725	3.850	4.792
VITA SRL	Berlingo	O	33.654	22.963	16.755	4.076	8.907	4.264
MININI SPA	Verolanuova	O	18.801	22.830	21.957	16.727	2.164	1.138
MANIVA SPA	Bagolino	O	26.845	22.826	17.693	16.464	5.045	2.994
AL. CA. FOND SRL	Casto	O	25.136	22.783	21.159	16.584	679	651
S.N.A.R. LAMINATI SRL	Cellatica	O	18.589	22.681	20.136	12.145	3.406	3.182
FESTA TRASPORTI & LOGISTICA SRL	Montichiari	O	24.811	22.660	19.421	14.650	2.370	2.036
SA.I.T. SPA	Salò	O	21.469	22.541	18.180	14.057	3.291	2.840
EUROLAM SRL	Travagliato	O	19.919	22.541	16.888	11.423	1.806	1.486
ZINCATURA BRESCIANA SRL	Verolanuova	O	26.019	22.500	14.866	12.834	5.099	4.003
AGRIFORT SRL	Cigole	O	20.990	22.456	17.828	15.266	1.185	1.535
MARZOCCHI SRL	Calvisano	O	33.079	22.383	18.500	9.153	3.819	1.677
M.T. AC CIAI SRL	Flero	O	17.981	22.378	19.249	11.949	2.908	3.118
3A HEALTH CARE SRL	Lonato del Garda	O	20.261	22.374	16.208	11.356	2.202	2.292
LINEA C GROUP SRL	Verolanuova	O	23.031	22.345	15.663	18.199	1.411	1.237
ITALIMPRESA SRL	Castenedolo	O	21.731	22.277	25.586	19.320	1.531	1.269

EBITDA 2021 (€/000)	EBITDA 2020 (€/000)	EBITDA medio 2022-21-20 %	EBIT 2022 (€/000)	Risultato Esercizio 2023 (€/000)	Risultato Esercizio 2022 (€/000)	Patrimonio Netto 2022 (€/000)	PFN 2022 (€/000)	PFN/EBITDA 2022-21-20	ROE 2022 %	Addetti	Settore ATECO
6.365	3.738	25,70	5.231	2.635	3.790	15.050	-1.531	-0,28	25,18	82	Elettrico ed elettronico
937	1.082	4,35	681	945	500	2.893	-1.518	-1,58	17,28	38	Alimentare e bevande
1.369	517	7,18	2.195	746	1.666	2.551	-1.906	-1,39	65,29	5	Meccanico
1.118	593	5,06	1.347	866	871	2.315	661	0,59	37,61	26	Commercio di autoveicoli
2.417	-246	9,02	1.720	1.227	507	36.849	-2.546	-1,44	1,38	196	Tessile e sistema moda
1.759	1.189	6,30	706	914	1.280	3.656	4.407	3,25	35,01	79	Meccanico
862	21	71,79	17.262	38.759	12.410	13.056	-8.921	-1,46	95,05	13	Costruzioni
7.005	4.636	27,60	4.159	3.458	3.096	26.413	-11.417	-1,85	11,72	89	Elettrico ed elettronico
5.748	3.845	20,47	2.809	3.795	2.380	32.050	-7.471	-1,67	7,43	73	Meccanico
2.802	2.940	17,73	4.256	4.315	3.078	22.516	-6.015	-1,76	13,67	28	Meccanico
3.077	1.528	12,10	910	247	681	9.706	4.557	1,86	7,02	46	Meccanico
1.359	1.057	6,31	582	310	420	8.494	8.088	6,13	4,95	120	Legno, mobile e arredo
2.718	2.276	14,85	2.906	3.007	2.150	21.455	-3.103	-1,03	10,02	69	Elettrico ed elettronico
1.305	769	3,93	593	739	523	5.722	384	0,39	9,13	59	Costruzioni
2.016	1.685	8,44	1.824	1.288	1.386	7.192	-1.106	-0,59	19,27	24	Meccanico
1.670	1.224	7,37	1.068	130	867	6.133	7.902	5,24	14,13	93	Carta e stampa
2.396	2.016	13,09	2.073	1.670	1.597	7.227	137	0,06	22,10	35	Chimico e farmaceutico
2.435	1.574	8,95	1.880	1.739	1.401	3.145	3.325	1,61	44,56	90	Trasporti e logistica
7.848	7.764	38,29	8.684	11.090	5.591	56.494	-20.896	-2,46	9,90	77	Mezzi di trasporto
1.824	1.271	11,51	2.529	585	1.617	5.043	10.499	5,32	32,07	16	Prodotti in metallo
6.723	4.723	23,05	2.419	2.242	1.994	14.326	14.753	2,78	13,92	75	Meccanico
1.609	589	11,63	3.690	2.785	2.773	4.955	-3.463	-1,69	55,97	29	Costruzioni
2.625	680	8,14	1.091	883	495	4.490	6.379	3,90	11,03	333	Prodotti in metallo
3.746	2.266	15,05	2.895	3.974	2.014	3.570	3.135	1,03	56,41	61	Gomma e plastica
1.412	1.095	9,81	2.024	147	1.186	3.445	7.261	4,37	34,43	121	Costruzioni
3.883	3.925	18,14	1.029	979	398	40.557	15.440	3,92	0,98	30	Chimico e farmaceutico
377	112	32,00	8.955	5.241	6.546	6.923	448	0,14	94,55	17	Elettrico ed elettronico
1.806	295	8,49	510	3.083	337	4.839	2.519	1,83	6,97	77	Tessile e sistema moda
850	932	4,18	843	1.280	881	3.040	1.296	1,47	28,97	6	Altro manifatturiero
1.368	1.475	8,78	1.797	1.113	1.238	8.832	5.407	3,10	14,02	34	Tessile e sistema moda
5.285	4.596	23,91	3.564	1.956	2.796	25.590	-2.485	-0,50	10,93	69	Carta e stampa
3.310	2.139	18,15	3.171	1.694	2.296	3.925	-783	-0,23	58,50	86	Gomma e plastica
547	484	3,07	195	214	92	2.528	1.148	2,28	3,65	17	Alimentare e bevande
2.888	2.895	14,20	223	114	135	16.286	1.819	0,64	0,83	42	Energia ed estrazione
3.551	2.052	17,41	4.452	2.471	3.170	8.267	-2.826	-0,82	38,35	57	Commercio al dettaglio
3.937	205	19,19	4.230	5.433	3.284	4.999	-1.515	-0,54	65,69	10	Costruzioni
1.848	1.441	7,20	1.008	1.344	680	3.671	3.172	2,15	18,54	14	Gomma e plastica
2.924	2.734	15,18	993	1.439	271	7.653	5.546	1,92	3,54	56	Alimentare e bevande
630	589	3,09	283	26	163	3.786	4.497	7,21	4,30	11	Prodotti in metallo
3.052	1.140	13,42	2.910	2.383	2.090	5.870	-3.595	-1,46	35,60	14	Prodotti in metallo
1.339	384	6,63	1.136	964	952	2.905	5.967	4,76	32,77	111	Trasporti e logistica
1.456	908	9,50	2.554	1.943	1.475	13.542	8.386	4,83	10,89	33	Altro manifatturiero
1.719	1.191	8,64	1.294	1.217	910	7.531	-2.695	-1,84	12,08	13	Prodotti in metallo
2.480	1.329	15,56	3.120	2.867	2.352	14.350	2.527	0,97	16,39	73	Prodotti in metallo
1.104	902	6,37	1.391	806	1.019	4.761	-483	-0,41	21,41	9	Alimentare e bevande
1.304	454	6,86	1.395	2.641	1.051	2.544	-92	-0,08	41,31	66	Costruzioni
3.305	2.271	16,23	2.255	1.672	1.815	24.317	-3.885	-1,34	7,47	23	Prodotti in metallo
1.035	2.613	11,89	1.605	965	1.003	3.833	-942	-0,48	26,17	69	Meccanico
677	1.585	6,23	775	31	492	3.324	-62	-0,05	14,81	12	Tessile e sistema moda
1.065	1.025	5,00	889	703	557	2.837	4.013	3,58	19,62	81	Costruzioni

Le best performer

Società	Sede	Bilancio	Fatturato 2023 (€/000)	Fatturato 2022 (€/000)	Fatturato 2021 (€/000)	Fatturato 2020 (€/000)	EBITDA 2023 (€/000)	EBITDA 2022 (€/000)
SAMAC SPA	Vobarno	O	20.911	22.156	22.043	20.528	1.273	3.145
DANTE SRL	Torbole Casaglia	O	11.975	22.152	10.988	12.749	393	1.164
CITTADINI SPA	Paderno Franciacorta	O	20.031	22.137	17.025	13.053	3.322	3.887
OMP SPA	Lumezzane	O	22.502	22.072	22.001	19.091	1.983	2.286
DIAMALTERIA ITALIANA SRL	Darfo Boario Terme	O	23.819	22.072	18.424	18.500	997	2.054
ABLE TECH SRL	Lonato del Garda	O	24.538	22.008	20.416	18.383	14.567	11.260
REI TREGI SRL	Pisogne	O	22.134	21.988	19.751	15.070	1.590	1.141
LTE SRL	Cologne	O	19.192	21.870	16.068	10.708	4.062	3.477
AUTOMAZIONI INDUSTRIALI CAPITANIO SRL	Odolo	O	27.673	21.812	10.634	13.992	689	643
PORTA SOLUTIONS SPA	Villa Carcina	O	17.572	21.750	18.160	11.099	3.360	3.770
PREMAC SRL	Muscoline	O	24.059	21.677	15.957	12.766	4.530	3.439
OSTILIO MOBILI SPA	Capriolo	O	24.546	21.545	20.447	15.391	905	908
AUTOMAZIONI INDUSTRIALI SRL	Nave	O	22.204	21.507	17.568	12.204	2.658	2.293
GRAZIOLI SRL	Brescia	O	22.161	21.479	19.113	15.401	1.253	715
CONDOR TRADE SRL	Verolanuova	O	19.724	21.465	23.765	19.866	2.461	2.691
AM AUTOMATIC MACHINES SRL	San Zeno Naviglio	O	20.580	21.394	17.583	16.278	150	288
PORTAMB SRL	Polpenazze del Garda	O	24.717	21.385	20.454	17.907	6.042	4.323
V.ORLANDI SPA	Fiero	O	25.105	21.356	25.452	19.026	4.702	2.634
GRUPPO PEVERONI SRL	Calvisano	O	14.334	21.248	8.768	11.257	2.460	1.862
GESTIONI SPA	Brescia	O	32.684	21.225	14.203	618	10.140	5.717
GIOIELLERIA FASOLI SPA	Brescia	O	22.951	21.185	19.946	14.150	2.584	2.787
BRIST AXLE SYSTEMS SRL	Montichiari	O	23.488	21.157	11.769	10.813	3.234	2.476
BIANCHI F.LLI SPA	Lumezzane	O	15.489	21.134	19.653	16.137	901	1.111
NEOSPERENCE SPA	Brescia	C	21.151	21.023	18.153	16.367	4.545	6.433
BONPRESS SRL	Preseglie	O	19.531	20.972	16.329	11.465	2.171	2.584
CODENOTTI SRL	Gussago	O	25.758	20.946	25.227	15.093	7.357	5.529
M.T. ENERGY SRL	Bedizzole	O	26.986	20.926	10.249	3.888	4.787	3.635
RECO SRL	Brescia	O	17.284	20.796	26.819	16.297	3.764	3.041
MEPA SRL	Gussago	O	20.730	20.784	13.550	4.851	1.918	1.871
TRAFER SPA	Berzo Inferiore	O	12.370	20.728	18.745	7.675	424	720
C.M.M. F.LLI RIZZI SRL	Veza d'Oglio	O	32.161	20.712	15.238	12.361	2.742	1.375
ADERCARTA SPA	Adro	O	19.603	20.686	17.167	14.614	1.931	2.093
G & G PARTNERS SRL	Montichiari	O	40.934	20.575	21.139	19.055	4.281	2.081
BOCCHIO SRL	Brescia	O	19.805	20.495	19.185	15.360	814	543
MERSEN ITALIA MALONNO SRL	Malonno	O	20.848	20.456	17.086	12.005	1.584	1.270
SANDRINI SERRANDE SRL	Brescia	O	21.182	20.406	15.309	11.691	3.373	2.545
FAST SPA	Vestone	O	19.091	20.383	16.857	11.204	2.252	3.929
ARTE BIANCA SPA	Brescia	O	22.759	20.368	17.100	12.367	2.879	2.096
MOSCONI SRL	Edolo	O	23.761	20.326	16.241	12.543	5.306	3.887
ID&A SRL	Brescia	O	25.809	20.229	15.814	15.714	2.898	2.884
T.S.F. SRL	Vestone	O	21.683	20.203	19.392	15.224	2.496	2.228
C M CAPOFERRI LUIGI SRL	Palazzolo sull'Oglio	O	21.223	20.165	18.056	13.841	4.426	4.078
CHIAPPA FIREARMS SRL	Azzano Mella	O	17.794	20.160	17.687	10.629	2.922	3.043
CASEIFICIO S.ANTONIO SRL	Montichiari	O	18.201	20.124	12.912	11.377	4.020	4.222
SALVI & DE FAVERI SRL	Lograto	O	15.814	20.117	17.396	9.014	2.947	2.593
ARIOSTEA M.H.S. SRL	Brescia	O	7.919	20.112	12.017	7.201	-2.050	1.305
LMC SRL	Quinzano d'Oglio	O	17.817	20.083	17.644	15.209	668	742
POZZI MILANO SPA	Monticelli Brusati	O	18.191	20.039	17.044	10.781	2.254	1.990
EP SPA	Travagliato	O	19.597	20.013	13.297	10.426	3.703	2.633
DASS SRL	Castenedolo	O	20.544	20.008	6.504	5.615	3.328	4.011

EBITDA 2021 (€/000)	EBITDA 2020 (€/000)	EBITDA medio 2022-21-20 %	EBIT 2022 (€/000)	Risultato Esercizio 2023 (€/000)	Risultato Esercizio 2022 (€/000)	Patrimonio Netto 2022 (€/000)	PFN 2022 (€/000)	PFN/EBITDA 2022-21-20	ROE 2022 %	Addetti	Settore ATECO
3.395	2.324	13,69	2.326	441	1.636	12.973	4.490	1,52	12,61	85	Meccanico
398	205	3,85	1.036	149	571	1.440	1.242	2,11	39,67	6	Gomma e plastica
2.142	1.915	15,21	2.976	1.665	2.402	10.001	2.278	0,86	24,02	90	Tessile e sistema moda
2.187	2.210	10,58	621	42	26	9.700	-33	-0,01	0,27	85	Prodotti in metallo
2.216	2.080	10,76	710	155	502	9.197	1.841	0,87	5,46	56	Alimentare e bevande
11.273	9.664	52,95	10.679	10.283	7.624	11.845	-10.256	-0,96	64,36	108	Servizi alle imprese
890	651	4,72	609	643	492	2.969	7.079	7,92	16,56	41	Meccanico
2.930	1.482	16,22	3.060	2.507	2.664	10.433	5.085	1,93	25,53	35	Gomma e plastica
358	1.007	4,32	452	447	252	3.443	-477	-0,71	7,30	70	Costruzioni
3.211	1.516	16,66	3.081	1.964	2.141	11.942	-1.889	-0,67	17,93	75	Meccanico
1.486	1.592	12,93	2.942	2.795	2.070	7.788	788	0,36	26,58	55	Costruzioni
1.548	29	4,33	252	160	106	1.573	1.641	1,98	6,76	41	Commercio al dettaglio
1.887	1.086	10,27	1.867	1.382	1.318	6.888	-2.340	-1,33	19,14	57	Meccanico
775	238	3,08	492	494	212	1.603	1.865	3,24	13,25	48	Meccanico
2.658	1.262	10,16	703	9.210	8.335	77.845	-6.450	-2,93	10,71	50	Tessile e sistema moda
460	1.327	3,76	136	37	160	8.649	-7.831	-11,32	1,84	57	Meccanico
3.973	3.994	20,57	4.110	4.427	3.039	13.640	-863	-0,21	22,28	12	Altri servizi
4.236	1.991	13,46	1.415	2.803	1.074	17.893	-8.140	-2,76	6,00	73	Mezzi di trasporto
1.868	1.044	11,57	1.325	1.552	1.008	4.178	152	0,10	24,13	45	Costruzioni
4.330	98	28,15	5.595	4.812	3.732	7.051	-3.642	-1,08	52,92	10	Costruzioni
2.851	2.121	14,04	2.393	1.443	1.485	9.183	8.548	3,31	16,17	23	Commercio al dettaglio
1.183	838	10,28	1.341	1.271	918	9.459	1.097	0,73	9,71	42	Mezzi di trasporto
1.111	1.225	6,06	555	133	443	7.356	2.526	2,20	6,02	49	Meccanico
5.943	4.830	30,98	1.508	197	886	32.483	10.089	1,76	2,73	213	Servizi alle imprese
1.852	1.433	12,03	1.474	621	1.091	4.010	7.961	4,07	27,21	40	Prodotti in metallo
5.683	3.762	24,44	5.327	5.370	4.106	20.459	-10.642	-2,13	20,07	15	Altri servizi
1.122	939	16,24	3.464	3.074	2.330	6.710	-4.118	-2,17	34,73	299	Costruzioni
3.206	3.061	14,56	2.686	2.455	1.847	2.636	-649	-0,21	70,07	7	Altri servizi
1.215	468	9,07	1.806	1.380	1.339	3.849	-2.709	-2,29	34,78	1	Prodotti in metallo
612	188	3,22	451	106	313	11.251	4.681	9,24	2,78	9	Prodotti in metallo
1.073	826	6,78	932	1.343	524	5.141	4.619	4,23	10,20	60	Prodotti in metallo
1.863	1.052	9,54	1.320	811	1.144	9.019	7.372	4,42	12,69	53	Carta e stampa
1.522	1.495	8,39	1.583	2.201	1.078	4.294	10.344	6,09	25,11	64	Tessile e sistema moda
1.054	944	4,62	405	473	262	2.723	-340	-0,40	9,61	55	Carta e stampa
932	1.276	7,02	915	515	529	7.277	-530	-0,46	7,27	44	Chimico e farmaceutico
1.008	1.246	10,12	2.152	2.116	1.540	4.557	507	0,32	33,80	78	Prodotti in metallo
3.591	1.325	18,26	3.203	877	2.309	10.103	1.915	0,65	22,86	67	Legno, mobile e arredo
2.129	942	10,37	1.850	1.920	1.333	4.387	-1.157	-0,67	30,38	32	Alimentare e bevande
3.841	1.298	18,38	2.733	3.934	1.976	16.219	-3.320	-1,10	12,18	114	Costruzioni
1.703	826	10,46	2.374	1.243	1.669	8.473	-575	-0,32	19,70	57	Meccanico
1.714	1.216	9,41	1.594	1.652	1.337	2.268	-2.326	-1,35	58,96	56	Trasporti e logistica
3.525	2.692	19,77	3.489	2.628	2.581	15.175	-7.923	-2,31	17,01	66	Gomma e plastica
2.056	1.148	12,89	2.654	1.692	2.220	6.817	-2.807	-1,35	32,57	41	Meccanico
3.621	1.381	20,77	2.279	1.441	1.665	19.704	-1.678	-0,55	8,45	12	Alimentare e bevande
2.820	1.025	13,84	2.433	1.937	1.656	5.837	-1.950	-0,91	28,37	9	Prodotti in metallo
1.452	1.251	10,19	687	-3.400	337	4.776	6.543	4,90	7,06	35	Meccanico
661	549	3,69	424	10	195	2.000	5.677	8,73	9,77	38	Prodotti in metallo
1.468	800	8,90	1.655	1.025	1.006	6.019	2.687	1,89	16,72	26	Altro manifatturiero
1.837	1.286	13,16	1.469	1.639	821	3.977	9.310	4,85	20,64	69	Elettrico ed elettronico
1.203	41	16,36	3.702	1.919	2.589	5.165	-3.364	-1,92	50,14	29	Servizi alle imprese

Le best performer

Società	Sede	Bilancio	Fatturato 2023 (€/000)	Fatturato 2022 (€/000)	Fatturato 2021 (€/000)	Fatturato 2020 (€/000)	EBITDA 2023 (€/000)	EBITDA 2022 (€/000)
2XL SRL	Castel Mella	O	19.076	19.999	17.533	11.877	2.506	2.901
SIDERURGICA FERRO BULLONI SPA	Brescia	O	16.545	19.997	17.604	10.095	1.077	1.686
UOP SPA	Roncadelle	O	20.945	19.994	19.578	16.941	4.311	4.315
SANIPLAST INDUSTRY SRL	Ospitaletto	O	17.658	19.919	20.312	15.636	808	855
OVDAMATIC SPA	Brescia	O	22.421	19.905	17.660	15.342	5.201	4.121
RACCAGNI GROUP SRL	Palazzolo sull'Oglio	O	17.849	19.851	17.603	13.310	2.930	3.679
STAMPER SRL	Puegnago sul Garda	O	14.146	19.821	15.361	10.767	971	2.609
SACMA SPA	Adro	O	19.327	19.794	16.266	13.058	2.067	2.288
PLUS SRL	Desenzano del Garda	O	20.588	19.740	17.816	12.886	578	1.031
MAICO ITALIA SRL	Lonato del Garda	O	20.102	19.728	19.286	16.006	1.102	730
CALZATURIFICIO PATRIZIA SRL	Carpenedolo	O	16.534	19.717	19.672	16.423	581	676
OLI SRL	Casto	O	18.921	19.686	17.959	13.426	2.764	2.753
FIRECO SRL	Gussago	O	21.142	19.501	15.890	16.028	3.156	2.651
PANNI SRL	Bedizzole	O	23.756	19.457	23.425	14.717	8.062	5.497
RAPID SPA	Calcinato	O	n.d.	19.363	16.120	17.834	n.d.	1.050
KOENIG & BAUER CELMACCH SRL	Desenzano del Garda	O	26.746	19.332	17.107	8.953	3.489	3.900
COSTRUZIONI EDILI TONELLI SPA	Chiari	O	73.562	19.324	11.761	7.337	29.536	5.094
CAMAS SPA	Rovato	O	15.398	19.321	15.996	12.102	3.077	2.730
AEROTECNICA COLTRI SPA	Desenzano del Garda	O	20.439	19.288	14.882	13.583	2.046	2.016
TECNICA GASKET SPA	Paratico	O	14.677	19.244	15.551	12.659	1.363	2.349
FAVINI COSTRUZIONI SRL	Brescia	O	25.339	19.213	19.992	12.873	6.213	5.393
MOTORI SOMMERSI RIAVVOLGIBILI SRL	Cedegolo	O	19.306	19.181	15.842	14.152	5.372	4.564
LARA COMPENSATI SRL	Travagliato	O	18.394	19.163	14.898	9.591	1.657	1.752
F.A.I. - F.T.C. SPA	Manerbio	O	20.280	19.102	16.238	12.974	3.345	1.924
GATTA LEGNAMI SRL	Ponteviso	O	13.465	19.040	15.378	6.728	2.075	1.830
RISPOSTA SERRAMENTI SRL	Carpenedolo	O	27.313	18.927	12.717	9.859	4.254	1.605
DEL BONO SPA	Passirano	O	19.813	18.913	15.746	10.351	1.660	1.625
STEEL & METALS SRL	Rodengo Saiano	O	14.859	18.909	16.185	8.172	1.489	1.645
ITALGHISA SPA	Bagnolo Mella	O	16.831	18.877	23.379	9.116	687	1.460
VEBAR ACCIAI SRL	Paderno Franciacorta	O	13.006	18.853	13.919	7.712	457	4.558
GES. PO SRL	Calcinato	O	18.977	18.837	15.880	14.326	1.592	1.591
G. MARIANI E C. SPA	Cellatica	O	19.423	18.833	16.847	14.770	3.274	2.490
M.T.L. MONTICHIARI TRASPORTI LOGISTICA SRL	Montichiari	O	20.156	18.779	14.956	11.294	774	664
PINTOSSI + C. SPA	Lumezzane	O	16.605	18.772	16.537	11.301	652	1.754
O.M.L. LAZZARI ERVINO SRL	Collio	O	19.749	18.680	15.926	11.371	3.832	2.589
DAP TRADE SRL	Mairano	O	14.415	18.595	14.265	8.128	493	1.144
ITIB SRL	Paderno Franciacorta	O	15.929	18.567	17.004	10.283	1.875	2.023
SERECO TRASPORTI SRL	Polpenazze del Garda	O	21.595	18.545	15.439	14.382	1.979	1.236
SETRANS SRL	Brescia	O	19.724	18.459	22.129	17.718	2.174	2.008
MORANDI SPA	Flero	O	14.620	18.435	12.594	8.692	1.136	1.681
BEVANDE CUNI SRL	Palazzolo sull'Oglio	O	20.304	18.324	13.399	8.458	2.329	1.940
ROMECC SRL	Berlingo	O	18.679	18.290	15.072	9.167	1.689	2.714
TRE PIU' IMPRESA SRL	Brescia	O	25.359	18.287	13.312	12.931	7.284	4.843
WATSON - MARLOW SRL	Mazzano	O	17.466	18.264	12.876	10.069	6.399	6.515
TDK SERVICE SRL	Desenzano del Garda	O	19.684	18.141	10.436	5.140	2.700	1.402
ALUCOATING SRL	Brescia	O	16.393	18.075	15.989	9.187	1.460	552
SDV SRL	Brescia	O	18.009	18.025	16.240	10.802	1.063	1.305
TDM BRASS SRL	Macclodio	O	18.251	18.023	18.177	14.835	4.606	4.119
S.P.M. SPA	Castenedolo	O	13.159	17.978	20.040	14.450	3.097	4.501
GLOBAL TRADE SRL	Villanuova sul Clisi	O	28.162	17.967	17.296	13.527	1.825	993

EBITDA 2021 (€/000)	EBITDA 2020 (€/000)	EBITDA medio 2022-21-20 %	EBIT 2022 (€/000)	Risultato Esercizio 2023 (€/000)	Risultato Esercizio 2022 (€/000)	Patrimonio Netto 2022 (€/000)	PFN 2022 (€/000)	PFN/EBITDA 2022-21-20	ROE 2022 %	Addetti	Settore ATECO
1.713	167	9,68	2.335	1.259	1.948	6.848	6.743	4,23	28,45	47	Legno, mobile e arredo
1.249	480	7,16	1.078	588	790	12.821	-3.601	-3,16	6,16	26	Prodotti in metallo
4.576	2.786	20,66	3.270	2.753	2.339	22.297	-7.503	-1,93	10,49	134	Prodotti in metallo
1.306	1.056	5,76	292	62	30	3.051	6.138	5,72	0,99	112	Gomma e plastica
4.172	2.612	20,61	1.419	2.147	3.311	13.990	1.720	0,47	23,67	104	Commercio al dettaglio
3.773	2.464	19,53	2.119	1.428	1.629	18.942	-9.896	-2,99	8,60	133	Altro manifatturiero
1.908	990	11,98	1.702	209	1.216	4.514	3.253	1,77	26,95	53	Prodotti in metallo
1.395	584	8,69	1.403	625	940	5.238	3.437	2,42	17,94	65	Carta e stampa
1.729	740	6,94	910	267	409	3.996	1.245	1,07	10,25	108	Commercio al dettaglio
1.021	443	3,99	350	417	121	13.190	-1.267	-1,73	0,92	98	Elettrico ed elettronico
694	389	3,15	466	123	353	7.842	5.731	9,78	4,50	55	Tessile e sistema moda
2.681	1.902	14,36	2.037	1.618	1.499	15.828	-1.877	-0,77	9,47	43	Altro manifatturiero
2.030	3.005	14,95	1.984	2.104	1.533	11.234	-1.445	-0,56	13,65	82	Meccanico
5.680	2.625	23,96	2.746	2.220	2.298	24.096	1.352	0,29	9,54	31	Energia ed estrazione
1.108	929	5,79	774	n.d.	599	5.011	3.356	3,26	11,95	43	Prodotti in metallo
3.187	1.530	18,98	3.399	2.097	2.417	6.021	-2.154	-0,75	40,15	52	Meccanico
1.826	746	19,95	4.735	19.658	3.257	17.041	-2.826	-1,11	19,11	11	Costruzioni
3.241	2.101	17,02	2.302	1.993	1.634	12.861	-5.228	-1,94	12,71	62	Meccanico
1.425	1.758	10,89	673	849	616	14.279	-1.166	-0,67	4,32	64	Meccanico
969	634	8,33	1.093	258	535	5.862	4.124	3,13	9,13	86	Gomma e plastica
4.956	3.295	26,20	4.883	4.115	3.505	14.697	-2.368	-0,52	23,85	46	Costruzioni
3.866	3.593	24,45	4.284	3.791	3.107	5.645	-1.111	-0,28	55,04	53	Elettrico ed elettronico
887	363	6,88	1.700	864	1.152	3.261	5.055	5,05	35,33	22	Legno, mobile e arredo
2.174	1.119	10,80	1.046	1.906	1.058	14.655	-4.140	-2,38	7,22	66	Prodotti in metallo
591	440	6,95	1.657	1.352	1.179	1.850	1.091	1,14	63,72	9	Legno, mobile e arredo
1.362	522	8,41	884	2.150	463	2.684	5.335	4,59	17,26	110	Gomma e plastica
1.324	297	7,21	1.089	560	966	2.827	140	0,13	34,18	76	Costruzioni
1.324	399	7,78	1.604	1.037	1.156	2.710	n.d.	n.d.	42,64	3	Altri servizi
3.863	174	10,70	1.399	268	727	5.623	1.890	1,03	12,94	1	Prodotti in metallo
1.480	52	15,04	3.790	21	2.520	4.542	5.012	2,47	55,48	16	Prodotti in metallo
1.375	1.804	9,72	863	727	656	4.740	1.136	0,71	13,83	21	Altri servizi
2.722	2.282	14,86	2.341	2.568	1.719	12.534	-15.055	-6,03	13,71	48	Chimico e farmaceutico
422	440	3,39	430	403	367	1.595	2.318	4,56	23,04	50	Trasporti e logistica
1.233	389	7,24	1.078	-296	726	12.206	-1.634	-1,45	5,95	59	Prodotti in metallo
2.019	1.486	13,25	2.139	2.755	1.673	9.100	-6.900	-3,40	18,39	50	Prodotti in metallo
77	269	3,64	1.138	324	798	1.858	-1.817	-3,66	42,94	3	Gomma e plastica
1.969	1.159	11,23	497	335	439	14.283	1.179	0,69	3,07	57	Gomma e plastica
882	966	6,37	997	1.379	831	3.961	-638	-0,62	20,99	52	Trasporti e logistica
2.547	2.157	11,51	1.379	1.236	1.031	14.441	-7.662	-3,42	7,14	30	Trasporti e logistica
986	260	7,37	1.554	724	1.077	3.560	2.896	2,97	30,25	16	Prodotti in metallo
946	323	7,99	1.635	1.368	1.158	5.990	-1.394	-1,30	19,33	52	Alimentare e bevande
1.341	1.036	11,97	1.610	345	1.295	2.590	3.582	2,11	50,01	115	Mezzi di trasporto
2.838	1.663	20,98	4.454	4.626	3.369	7.869	-4.841	-1,55	42,82	79	Costruzioni
4.695	3.470	35,62	6.466	4.569	4.622	7.552	-3.975	-0,81	61,20	19	Meccanico
489	216	6,25	1.143	892	464	930	527	0,75	49,89	60	Costruzioni
677	590	4,20	318	799	163	2.391	495	0,82	6,83	14	Prodotti in metallo
1.230	714	7,21	1.067	450	636	2.662	1.565	1,44	23,91	15	Alimentare e bevande
3.268	3.501	21,33	2.903	2.643	2.261	11.685	-1.258	-0,35	19,35	19	Prodotti in metallo
5.675	2.599	24,35	2.508	335	2.343	37.446	1.276	0,30	6,26	43	Prodotti in metallo
1.113	232	4,79	915	1.238	679	2.907	1.340	1,72	23,37	9	Elettrico ed elettronico

Le best performer

Società	Sede	Bilancio	Fatturato 2023 (€/000)	Fatturato 2022 (€/000)	Fatturato 2021 (€/000)	Fatturato 2020 (€/000)	EBITDA 2023 (€/000)	EBITDA 2022 (€/000)
SAE FLEX SRL	Corte Franca	O	24.142	17.963	14.728	13.171	1.798	2.117
SABA SRL	Vestone	O	17.443	17.917	16.050	12.853	3.190	2.847
RUDIFLEX SRL	Montichiari	O	17.272	17.733	14.893	10.623	1.561	1.562
EFINOX SRL	Gussago	O	6.688	17.733	26.486	11.611	306	3.118
CENTRO EDILE FRANCIACORTA SRL	Capriolo	O	17.197	17.725	14.732	7.412	2.115	2.066
GAUSS MAGNETI SRL	Brescia	O	19.296	17.719	13.952	12.313	4.637	3.340
MOLEMAB SPA	Ome	O	17.745	17.711	15.787	12.641	2.399	2.276
BERTOLONI & BOTTURI SRL	Gavardo	O	14.099	17.664	12.078	9.422	1.200	1.370
ITALDADI SRL	Lumezzane	O	12.708	17.655	19.694	12.968	869	1.135
OFFICINE MINELLI SRL	Cazzago San Martino	O	21.138	17.595	13.454	8.999	2.857	3.282
GATTI FILASTRO SRL	Brescia	O	18.172	17.528	17.199	17.246	1.039	991
SIBRE ITALIA SRL	Villanuova sul Clisi	O	18.604	17.505	11.026	9.426	1.229	849
TEMPINI 1921 SRL	Castenedolo	O	17.544	17.500	14.040	11.319	1.007	863
ITAL PROF SRL	Brescia	O	n.d.	17.477	17.348	13.668	n.d.	815
TANELLI ELIO SRL	Lonato del Garda	O	16.939	17.473	14.243	14.209	723	576
DI NATALE - BERTELLI SPA	Roè Volciano	O	15.039	17.383	16.049	12.178	4.100	3.714
E.S.E.A. 2G SRL	Civitate Camuno	O	18.765	17.342	17.041	15.940	2.230	1.829
ZOGNO ROTTAMI SRL	Travagliato	O	15.847	17.318	19.143	9.242	538	1.158
LECOFER SRL	Castrezzato	O	n.d.	17.228	15.445	7.764	n.d.	1.346
A.T.I.B. SRL	Dello	O	25.114	17.212	14.813	11.692	7.108	3.756
VETRODOMUS SPA	Brescia	O	23.637	17.210	14.241	10.004	5.635	2.414
EUROPE TRACTOR PARTS SRL	Capriano del Colle	O	19.297	17.198	15.398	13.315	5.254	5.263
CBS SRL	Paitone	O	32.316	17.144	11.660	2.050	3.571	2.034
F.E.R.T. SPEDIZIONI INTERNAZIONALI SRL	Brescia	O	11.674	17.139	16.971	11.369	813	923
LUCCHINI COSTRUZIONI SRL	Sarezzo	O	37.793	17.122	14.823	15.497	2.049	1.960
VINCI LOGISTIC SRL	Verolanuova	O	19.255	17.037	13.016	12.846	1.105	1.145
IL TELONE SRL	Brescia	O	15.821	17.027	13.803	8.597	2.257	1.568
ROZZI SPA	Seniga	O	17.300	16.989	15.174	12.393	5.192	3.161
CARPENTERIA MANESSI SRL	Palazzolo sull'Oglio	O	16.861	16.965	16.388	11.265	2.675	2.430
CERAMICHE SBARAINI SRL	Azzano Mella	O	16.113	16.867	11.996	5.871	940	1.043
CO.RO.MET. SRL	Bedizzole	O	18.481	16.864	14.921	12.658	1.792	1.712
GAMMA PIU' SRL	Cazzago San Martino	O	19.343	16.834	16.325	11.000	4.457	2.182
PALAZZANI & ZUBANI SPA	San Paolo	O	14.146	16.782	16.966	14.196	740	1.030
DETS SPA	Rezzato	O	17.007	16.763	15.473	12.429	2.613	648
SENINI SRL	Montichiari	O	n.d.	16.756	14.661	11.646	n.d.	2.114
COMPUTEC SRL	Lonato del Garda	O	16.325	16.702	12.178	11.399	1.277	1.730
SCHMERSAL ITALIA SRL	Borgosatollo	O	15.741	16.664	13.323	10.888	1.493	1.683
CRISTOFOLETTI LAMIERE SRL	Cellatica	O	14.333	16.625	12.581	7.753	2.613	3.134
LORDGUN SRL	Brescia	O	18.908	16.582	16.220	14.190	650	593
TEKIMA SRL	Borgosatollo	O	18.287	16.581	11.705	7.586	2.717	2.173
SEROTTI & GHIDINI SRL	Travagliato	O	16.688	16.560	11.721	8.656	2.674	2.228
GIELLE COSTRUZIONI SRL	Sarezzo	O	12.269	16.548	14.620	6.065	992	1.334
M2X CHIUSURE ITALIA SRL	Dello	O	15.695	16.522	13.783	10.240	444	582
BODYCOTE TRATTAMENTI TERMICI SPA	Rodengo Saiano	O	16.056	16.503	14.153	11.737	2.818	1.909
CAPRI - METAL SRL	Rezzato	O	16.776	16.474	18.547	11.581	1.384	1.378
5 ELEMENTO SRL	Cologne	O	10.943	16.406	15.481	11.741	1.032	3.058
LA.GE.S. - LAVORAZIONE GESSI SPECIALI SPA	Pisogne	O	11.366	16.341	9.801	7.749	1.890	1.340
ONDA 3 SRL	Bedizzole	O	13.993	16.273	12.613	10.216	2.655	1.668
GEOPIETRA SRL	Gavardo	O	13.521	16.210	14.779	11.898	598	1.179
MAZZA ALIMENTARI SRL	Carpenedolo	O	19.178	16.201	10.242	7.490	811	678

EBITDA 2021 (€/000)	EBITDA 2020 (€/000)	EBITDA medio 2022-21-20 %	EBIT 2022 (€/000)	Risultato Esercizio 2023 (€/000)	Risultato Esercizio 2022 (€/000)	Patrimonio Netto 2022 (€/000)	PFN 2022 (€/000)	PFN/EBITDA 2022-21-20	ROE 2022 %	Addetti	Settore ATECO
1.026	475	7,89	1.830	506	1.159	3.747	6.392	5,30	30,93	40	Meccanico
4.105	2.259	19,67	1.020	1.414	915	16.243	-4.064	-1,32	5,63	46	Prodotti in metallo
973	386	6,75	1.385	832	977	3.224	4.363	4,48	30,29	32	Gomma e plastica
4.536	687	14,94	2.449	22	1.757	7.771	-3.860	-1,39	22,60	14	Prodotti in metallo
1.043	392	8,78	1.857	1.413	1.318	3.191	1.928	1,65	41,30	29	Altro manifatturiero
2.648	2.484	19,26	2.762	3.084	2.072	13.682	-4.597	-1,63	15,14	39	Meccanico
2.454	1.480	13,46	1.043	1.457	1.660	20.275	4.699	2,27	8,19	85	Altro manifatturiero
1.382	927	9,39	510	-52	343	4.555	9.493	7,74	7,52	64	Prodotti in metallo
507	705	4,67	758	398	625	4.745	3.309	4,23	13,17	21	Prodotti in metallo
1.930	1.335	16,35	3.079	1.996	2.229	8.953	-10.169	-4,66	24,89	35	Meccanico
993	799	5,36	598	481	456	3.845	-241	-0,26	11,86	9	Trasporti e logistica
664	896	6,34	677	621	401	2.793	2.505	3,12	14,34	26	Altro manifatturiero
569	124	3,63	607	327	306	564	1.898	3,66	54,33	48	Costruzioni
851	857	5,20	749	n.d.	590	7.420	-2.533	-3,01	7,96	14	Chimico e farmaceutico
577	428	3,45	370	348	291	1.659	1.116	2,12	17,57	16	Alimentare e bevande
3.527	2.730	21,86	3.024	2.520	2.223	14.109	-1.866	-0,56	15,75	58	Meccanico
1.521	1.305	9,25	1.489	1.107	978	3.120	6.813	4,39	31,34	82	Costruzioni
1.043	406	5,71	889	285	686	1.826	n.d.	n.d.	37,57	11	Prodotti in metallo
955	663	7,33	1.089	n.d.	617	6.908	4.628	4,68	8,93	25	Prodotti in metallo
3.175	2.741	22,12	3.162	4.911	2.395	16.523	-6.063	-1,88	14,49	107	Prodotti in metallo
1.728	648	11,55	1.078	3.517	955	11.393	6.285	3,94	8,38	74	Altro manifatturiero
4.208	3.037	27,24	4.110	3.017	3.241	24.604	-7.489	-1,80	13,17	47	Meccanico
1.226	342	11,67	1.898	2.161	1.348	2.410	-604	-0,50	55,95	27	Mezzi di trasporto
818	341	4,58	569	382	423	4.012	-538	-0,78	10,54	26	Trasporti e logistica
1.262	1.285	9,50	1.455	740	911	7.417	11.243	7,48	12,28	13	Costruzioni
1.159	830	7,31	931	602	642	2.798	2.477	2,37	22,94	29	Trasporti e logistica
1.062	990	9,18	1.206	1.861	889	6.635	854	0,71	13,39	21	Tessile e sistema moda
3.981	5.049	27,36	2.069	3.206	2.179	17.153	-1.499	-0,37	12,70	80	Meccanico
2.004	1.527	13,36	938	608	566	7.801	9.079	4,57	7,25	54	Prodotti in metallo
441	319	5,19	983	636	1.053	3.939	1.073	1,79	26,72	13	Altro manifatturiero
1.279	1.248	9,54	999	696	713	2.947	739	0,52	24,18	70	Costruzioni
1.581	875	10,50	1.753	2.805	1.128	7.252	458	0,30	15,56	43	Elettrico ed elettronico
1.003	871	6,06	785	358	519	2.825	-1.547	-1,60	18,36	16	Meccanico
1.937	1.661	9,50	196	1.660	236	9.259	75	0,05	2,55	42	Elettrico ed elettronico
2.099	766	11,56	1.827	n.d.	1.415	6.093	-1.277	-0,77	23,23	38	Altro manifatturiero
1.441	1.910	12,62	999	320	730	10.523	1.419	0,84	6,94	68	Elettrico ed elettronico
1.285	1.064	9,86	1.523	1.018	1.049	4.308	-1.395	-1,04	24,35	22	Altro manifatturiero
2.591	1.224	18,80	2.582	1.938	1.959	15.422	-7.420	-3,20	12,71	14	Prodotti in metallo
1.179	1.161	6,24	564	444	350	2.256	482	0,49	15,52	18	Commercio al dettaglio
707	739	10,09	2.049	1.358	1.432	3.139	2.806	2,33	45,61	24	Elettrico ed elettronico
820	781	10,37	1.745	1.492	1.346	4.189	-1.311	-1,03	32,13	22	Prodotti in metallo
457	328	5,69	1.280	377	637	5.123	2.845	4,03	12,43	16	Costruzioni
712	539	4,52	503	197	319	1.495	-167	-0,27	21,32	6	Gomma e plastica
2.681	1.187	13,63	745	1.525	719	4.638	0	0,00	15,50	86	Prodotti in metallo
1.308	603	7,06	837	573	622	7.264	1.416	1,29	8,56	10	Prodotti in metallo
1.376	599	11,54	3.037	699	2.241	3.260	-3.078	-1,83	68,73	7	Prodotti in metallo
1.165	1.280	11,17	594	963	544	7.973	5.377	4,26	6,82	34	Energia ed estrazione
1.216	1.049	10,06	1.397	1.731	1.002	5.513	-2.268	-1,73	18,18	24	Carta e stampa
1.053	1.056	7,67	996	359	902	6.100	-4.273	-3,90	14,78	39	Altro manifatturiero
380	174	3,63	591	417	329	1.929	n.d.	n.d.	17,06	16	Alimentare e bevande

Le best performer

Società	Sede	Bilancio	Fatturato 2023 (€/000)	Fatturato 2022 (€/000)	Fatturato 2021 (€/000)	Fatturato 2020 (€/000)	EBITDA 2023 (€/000)	EBITDA 2022 (€/000)
MECCANICA SEBINA SRL	Brescia	O	15.786	16.171	13.133	9.031	2.422	2.745
FLAEM NUOVA SPA	Desenzano del Garda	O	17.515	16.169	13.414	15.303	2.032	1.370
MAURO FOGLIATA SRL	Desenzano del Garda	O	709	16.100	3.147	817	-19	2.480
MECCANICA 2 ELLE SRL	Palazzolo sull'Oglio	O	16.586	16.038	12.358	13.215	2.796	1.974
B.R.B. SPA.	Torbole Casaglia	O	14.294	15.924	12.067	11.655	1.101	1.201
NAM SPA	Brescia	O	19.444	15.892	9.617	4.793	815	638
VETRARIA PESCINI SRL	Orzinuovi	O	18.644	15.855	10.349	7.412	3.071	2.729
GHIDINI CIPRIANO SRL	Gussago	O	15.303	15.840	16.863	14.807	2.908	3.272
FORGIAFER SRL	Calvisano	O	9.745	15.764	15.855	6.043	563	944
SECURITY TRUST.IT SRL	Cellatica	O	17.538	15.760	12.047	10.488	2.738	2.640
C.I.B. SRL	Castegnato	O	18.109	15.723	11.252	12.569	2.681	2.434
GANDOLA BISCOTTI SPA	Rudiano	O	18.731	15.642	15.086	14.912	2.069	1.256
FORNIDEA SRL	Sarezzo	O	18.728	15.636	11.800	6.656	905	1.115
IRON SISTEMI SRL	Ghedì	O	15.118	15.630	14.468	10.323	2.183	2.433
CHEMICAL NEWTECH SPA	Capriolo	O	11.975	15.612	12.487	7.586	2.763	5.283
SOLAREA SRL	Orzivecchi	O	47.452	15.542	6.186	818	7.919	2.700
BATTISTA PORTERI SRL	Tavernole sul Mella	O	10.034	15.480	13.126	10.515	2.106	2.372
VAIA DI VAIA SEVERINO & C. SRL	Calvisano	O	15.791	15.465	13.857	12.246	2.103	1.362
BOA SRL	Montichiari	O	n.d.	15.452	14.636	8.219	n.d.	921
GALLI BATTISTA SRL	Rodengo Saiano	O	13.509	15.423	12.425	6.948	1.997	3.019
FONDERIA FRASCIO ROBERTO SRL	Agnosine	O	9.665	15.412	9.096	5.929	216	1.322
DELEKS SRL	Verolanuova	O	17.389	15.371	12.227	9.849	1.519	883
COSTRUZIONI EFREN SRL	Comezzano-Cizzago	O	11.264	15.353	11.416	8.116	417	632
ANTONUTTI SRL	Lonato del Garda	O	19.391	15.265	10.699	9.095	2.362	1.130
GEMINATI PIERINO SRL	Cigole	O	13.317	15.208	10.136	7.812	1.810	2.493
GEMINI ITALIA SPA	Verolanuova	O	14.735	15.196	8.791	10.920	652	564
ALMAR SPA	Vestone	O	14.040	15.156	15.692	13.526	2.532	2.999
MICSTOM SRL	Brescia	O	15.323	15.143	2.784	2.794	272	119
NOLEGGIO LORINI SRL	Montichiari	O	17.035	15.128	11.933	8.530	8.655	6.989
F.A.I.R. SRL	Marcheno	O	14.444	15.126	12.357	9.710	3.529	4.897
ASSO TRADING SRL	Brescia	O	15.573	15.105	18.723	1.496	734	693
ECONOVA SRL	Brescia	O	14.512	15.096	13.569	14.361	1.720	964
NORD ZINC SRL	S. Gervasio Bresciano	O	15.942	15.083	12.916	10.490	4.363	2.814
R.S. AUTO SPA	Brescia	O	13.657	15.080	13.724	12.950	710	706
DURALDUR SPA	Desenzano del Garda	O	15.281	15.080	13.279	11.018	1.670	1.554
METALCAM TOOLS STEEL SPA	Breno	O	16.587	15.060	11.643	9.167	2.588	2.251
ITIB MACHINERY INTERNATIONAL SRL	Paderno Franciacorta	O	15.255	15.042	11.446	8.507	3.248	2.471
ERRECOM SPA	Corzano	O	16.692	15.031	13.396	12.996	2.042	976
OXYTURBO SPA	Lonato del Garda	O	14.135	15.029	14.352	10.966	1.538	1.837
CRIMA SRL	Rudiano	O	4.178	15.027	12.567	5.631	493	906
L.M. MEDICAL DIVISION SRL	Palazzolo sull'Oglio	O	13.663	15.005	13.280	10.769	478	411
FACCHINI SRL	Poncarale	O	16.516	14.985	12.770	12.204	1.363	1.027
NEPROMA SERVICE SRL	Montirone	O	19.000	14.955	10.184	8.081	5.262	3.807
MORETTI ACCIAI SPA	Montichiari	O	11.275	14.926	11.459	10.346	537	1.598
BICELLI SRL	Carpenedolo	O	16.440	14.917	11.605	8.031	1.384	2.115
AMBRO - SOL SRL S.B.	Cigole	O	16.501	14.860	14.288	12.804	1.183	916
ICIERRE PACK SRL	Cazzago San Martino	O	13.002	14.853	9.648	7.855	1.061	909
S.C.R. SRL	Travagliato	O	13.992	14.812	13.984	11.018	946	1.488
EVA ENERGIA SRL	Gavardo	O	n.d.	14.799	3.036	2.214	n.d.	6.597
SANDRINI SRL	Ponte di Legno	O	13.822	14.723	11.336	8.877	1.085	1.106

EBITDA 2021 (€/000)	EBITDA 2020 (€/000)	EBITDA medio 2022-21-20 %	EBIT 2022 (€/000)	Risultato Esercizio 2023 (€/000)	Risultato Esercizio 2022 (€/000)	Patrimonio Netto 2022 (€/000)	PFN 2022 (€/000)	PFN/EBITDA 2022-21-20	ROE 2022 %	Addetti	Settore ATECO
2.409	928	15,86	2.434	1.474	1.725	9.304	923	0,46	18,54	7	Prodotti in metallo
1.393	1.517	9,53	521	888	677	10.613	903	0,63	6,38	97	Meccanico
775	74	16,59	2.457	39	1.012	1.396	-727	-0,66	72,46	5	Costruzioni
1.181	1.258	10,61	1.066	1.014	808	6.204	-407	-0,28	13,03	40	Prodotti in metallo
1.145	494	7,17	901	317	612	4.923	956	1,01	12,43	8	Meccanico
477	105	4,03	513	367	340	1.203	925	2,28	28,28	641	Altri servizi
1.205	678	13,72	2.177	1.567	1.486	2.678	3.593	2,34	55,49	51	Altro manifatturiero
3.467	3.194	20,91	1.566	1.029	1.133	25.656	-4.518	-1,36	4,42	61	Prodotti in metallo
2.274	574	10,07	434	-81	190	7.019	7.029	5,56	2,70	44	Prodotti in metallo
1.527	1.532	14,88	1.909	1.353	1.393	8.551	-2.884	-1,52	16,29	58	Costruzioni
1.369	1.089	12,37	1.710	1.346	1.102	17.486	-4.604	-2,82	6,30	38	Prodotti in metallo
1.868	1.893	10,99	268	657	393	18.920	-7.024	-4,20	2,08	49	Alimentare e bevande
1.111	-97	6,25	985	472	708	1.902	n.d.	n.d.	37,25	34	Commercio al dettaglio
1.827	1.610	14,52	1.886	1.268	1.726	6.679	3.033	1,55	25,85	61	Prodotti in metallo
3.305	1.706	28,85	5.013	1.902	3.605	5.329	-646	-0,19	67,64	15	Altro manifatturiero
967	27	16,38	2.679	2.702	1.831	2.346	-327	-0,27	78,04	5	Costruzioni
1.724	1.663	14,72	1.874	1.220	1.397	14.037	-6.478	-3,37	9,95	42	Prodotti in metallo
1.080	1.624	9,78	895	1.017	656	3.180	2.459	1,81	20,64	47	Meccanico
742	341	5,23	589	n.d.	490	4.424	-314	-0,47	11,07	22	Prodotti in metallo
2.271	1.044	18,20	2.396	773	1.831	5.803	-896	-0,42	31,55	14	Meccanico
1.206	1.042	11,73	1.091	-106	785	3.523	908	0,76	22,29	8	Prodotti in metallo
545	474	5,08	796	906	625	2.744	2.532	3,99	22,77	14	Commercio al dettaglio
678	338	4,72	573	115	355	1.004	1.268	2,31	35,38	48	Costruzioni
1.053	753	8,38	689	750	141	1.555	1.404	1,43	9,09	33	Costruzioni
1.519	745	14,35	2.054	1.045	1.550	4.039	-168	-0,11	38,37	15	Legno, mobile e arredo
1.952	376	8,28	302	123	141	4.306	3.425	3,55	3,28	17	Tessile e sistema moda
3.125	2.456	19,33	1.520	876	1.112	17.850	-4.356	-1,52	6,23	50	Prodotti in metallo
161	501	3,77	115	98	403	1.285	-626	-2,40	31,34	1	Prodotti in metallo
4.893	2.851	41,40	4.311	3.950	3.760	14.702	-45	-0,01	25,57	39	Servizi alle imprese
4.437	3.033	33,25	3.592	2.234	2.961	16.934	-10.920	-2,65	17,49	47	Meccanico
382	19	3,10	677	513	483	771	n.d.	n.d.	62,66	2	Tessile e sistema moda
644	846	5,70	921	1.186	619	1.227	-471	-0,58	50,41	4	Altri servizi
2.176	1.645	17,24	2.011	2.645	1.593	13.228	-767	-0,35	12,04	70	Prodotti in metallo
435	553	4,06	589	394	414	5.198	-3.054	-5,41	7,96	16	Commercio di autoveicoli
1.246	226	7,69	909	945	763	4.442	337	0,33	17,18	64	Mezzi di trasporto
1.395	502	11,56	2.145	1.789	1.506	4.455	-92	-0,07	33,80	10	Prodotti in metallo
2.094	1.407	17,07	2.260	2.157	1.680	2.038	-757	-0,38	82,43	47	Meccanico
1.732	1.790	10,86	233	412	69	4.023	8.007	5,34	1,71	55	Chimico e farmaceutico
2.075	1.003	12,18	1.295	326	984	4.241	4.919	3,00	23,21	49	Meccanico
187	127	3,67	828	192	523	681	1.636	4,03	76,83	22	Costruzioni
424	376	3,10	196	5	5	1.035	2.262	5,60	0,45	50	Meccanico
564	517	5,28	721	755	547	923	84	0,12	59,27	61	Alimentare e bevande
2.635	1.649	24,36	2.462	2.713	2.187	5.501	1.457	0,54	39,77	78	Altri servizi
793	597	8,14	842	268	481	6.097	4.512	4,53	7,89	20	Prodotti in metallo
1.447	589	12,01	1.772	605	1.351	4.919	2.130	1,54	27,47	56	Meccanico
800	824	6,05	390	14	41	1.423	4.907	5,80	2,91	43	Chimico e farmaceutico
1.116	1.099	9,66	482	386	394	3.296	1.072	1,03	11,95	30	Carta e stampa
1.205	689	8,49	1.398	737	1.014	4.266	-2.178	-1,93	23,77	18	Meccanico
-92	98	32,93	6.593	n.d.	4.743	4.922	n.d.	n.d.	96,36	4	Energia ed estrazione
742	408	6,46	758	271	473	1.550	5.289	7,03	30,52	8	Chimico e farmaceutico

Le best performer

Società	Sede	Bilancio	Fatturato 2023 (€/000)	Fatturato 2022 (€/000)	Fatturato 2021 (€/000)	Fatturato 2020 (€/000)	EBITDA 2023 (€/000)	EBITDA 2022 (€/000)
FONDERIA TORRI SRL	Quinzano d'Oglio	O	n.d.	14.707	11.707	10.455	n.d.	1.453
MARNI GROUP SRL	Gussago	O	n.d.	14.706	12.110	9.337	n.d.	1.613
M.A.D. GROUP SRL	Rovato	O	16.377	14.659	5.363	472	230	752
OP SRL	Brescia	O	15.808	14.643	14.182	11.333	1.517	1.962
NORMA ITALIA SPA	Gavardo	O	13.307	14.636	12.958	9.990	1.603	3.303
ALIPRANDI SRL	Gambara	O	17.254	14.633	10.185	7.658	1.121	761
B D P SRL	Chiari	O	20.582	14.624	8.830	6.148	5.595	2.617
ALCOM ALLUMINIO SRL	Castel Mella	O	12.882	14.622	10.192	7.387	2.417	2.376
CARTIERA DI NAVE SPA	Nave	O	11.677	14.592	11.062	7.911	1.589	1.689
DOGICAN SRL	Visano	O	15.477	14.558	11.624	8.249	2.349	2.175
LE CASELLE SPA	Ponteviso	O	16.064	14.555	13.977	11.381	3.635	2.309
SPLENDID SRL	Brescia	O	15.474	14.513	10.056	688	2.772	4.826
FONDERIA MARINI SRL	Palazzolo sull'Oglio	O	14.053	14.509	9.743	6.889	2.244	2.023
RACCORDERIE BORGHESI BORTOLO SRL	Lumezzane	O	11.893	14.507	11.927	8.588	1.080	901
CAMPANA 1942 SRL	Brescia	O	9.023	14.497	10.034	4.640	737	1.088
VITTORIA SPA	Offlaga	O	33.372	14.476	10.640	9.386	599	597
TUMU SRL	Brescia	O	11.849	14.414	12.787	4.797	1.168	1.152
ALTO SRL	Nuvolento	O	14.721	14.400	14.220	12.141	1.286	1.739
INTRA SRL	Castegnato	O	13.205	14.353	11.992	9.059	2.074	3.351
THEONILDE SRL	Vobarno	O	12.904	14.344	11.763	8.554	1.967	1.915
SEDALL PNEUMATICI SRL	Cazzago San Martino	O	14.981	14.340	12.493	9.769	1.414	1.256
MONVANIA SRL	Cividate Camuno	O	12.249	14.330	8.390	6.793	1.429	1.808
PEDROTTI MECCANICA SPA	Prevalle	O	12.873	14.306	10.858	9.206	1.079	913
BIPACK SRL	Urago d'Oglio	O	11.659	14.298	10.088	7.280	1.703	1.515
MONCINI INDUSTRIE SRL	Berzo Demo	O	14.222	14.263	12.373	9.496	1.634	1.812
S.I.C.C.E.T. SRL	Mazzano	O	13.838	14.262	11.475	8.991	1.090	2.158
APAVE ITALIA CPM SRL	Bienno	O	18.324	14.262	14.250	13.062	2.863	924
RAICOMES METALLI SPA	Castenedolo	O	13.460	14.191	11.143	7.517	2.298	2.123
RAL FILATI SRL	Rezzato	O	10.450	14.134	16.271	10.883	1.546	1.380
STRADA ING. ACHILLE SRL	Brescia	O	7.731	14.114	9.970	4.444	-475	2.305
MARTIN SPA	Provaglio d'Iseo	O	13.418	14.096	11.735	9.105	1.423	1.361
EMME ESSE SPA	Manerbio	O	13.089	14.005	12.248	9.818	1.098	1.300
GRUPPO FARMAIMPRESA SRL	Brescia	O	17.234	13.993	10.522	9.501	632	975
ABC SRL	Ospitaletto	O	14.789	13.978	9.175	4.720	1.247	1.026
M.P.A. SRL	Cologne	O	n.d.	13.977	10.777	9.217	n.d.	7.569
L'IDEALCAR SRL	Manerbio	O	11.326	13.956	11.653	8.518	717	677
PROTEC SURFACE TECHNOLOGIES SRL	Bedizzole	O	14.787	13.955	11.285	7.067	2.853	3.784
EDILTECH SRL	Brescia	O	13.240	13.954	9.991	7.980	1.153	904
OLMER SRL	Passirano	O	12.409	13.940	10.057	6.977	1.307	1.653
KRONOS SRL	Travagliato	O	6.022	13.921	8.208	3.063	1.459	1.416
BERTAZZI SRL FONDERIE ED OFF. MECCANICHE	Leno	O	12.840	13.895	10.158	6.123	1.421	1.909
ELCOTEC SRL	Rezzato	O	13.618	13.882	12.234	10.669	1.865	1.940
GRUPPO ITALTELO SPA	Montichiari	O	15.296	13.829	11.020	8.103	4.142	2.123
ACQUAVIVA SPA S.B.	Travagliato	O	16.936	13.825	10.300	9.341	3.920	3.243
GATESAIR SRL	Brescia	O	7.607	13.787	5.618	4.357	890	1.078
FUSARI SRL	Nave	O	13.804	13.759	12.464	10.548	1.434	743
VINILGOMMA SRL	Gussago	O	15.667	13.749	11.222	9.404	2.918	1.943
MYZIP SRL	Verolanuova	O	13.663	13.747	11.914	9.371	701	623
IDROSANITARIA DI GIUSEPPE CHIARI E FIGLI SRL	Rovato	O	13.707	13.745	11.572	8.183	804	700
SOLEVENTO IMPIANTI SRL	Lumezzane	O	31.395	13.739	1.934	2.153	3.257	1.685

EBITDA 2021 (€/000)	EBITDA 2020 (€/000)	EBITDA medio 2022-21-20 %	EBIT 2022 (€/000)	Risultato Esercizio 2023 (€/000)	Risultato Esercizio 2022 (€/000)	Patrimonio Netto 2022 (€/000)	PFN 2022 (€/000)	PFN/EBITDA 2022-21-20	ROE 2022 %	Addetti	Settore ATECO
1.132	799	9,18	795	n.d.	583	4.941	888	0,79	11,79	18	Prodotti in metallo
1.055	887	9,84	1.253	n.d.	884	3.604	2.203	1,86	24,52	89	Elettrico ed elettronico
238	23	4,94	631	24	404	667	n.d.	n.d.	60,58	23	Costruzioni
1.855	1.061	12,15	1.742	881	1.607	13.123	-3.496	-2,15	12,25	50	Meccanico
3.005	2.336	23,00	3.246	1.055	2.341	4.487	0	0,00	52,18	31	Prodotti in metallo
854	184	5,54	666	580	416	2.767	2.084	3,47	15,04	42	Alimentare e bevande
965	303	13,12	2.582	2.846	1.610	2.585	n.d.	n.d.	62,29	23	Costruzioni
1.369	704	13,82	996	765	809	4.751	1.705	1,15	17,03	49	Prodotti in metallo
944	509	9,36	1.213	900	1.052	4.377	749	0,72	24,04	50	Carta e stampa
415	463	8,86	1.940	1.359	1.332	1.616	1.931	1,90	82,43	87	Meccanico
3.037	1.621	17,46	1.289	-3.602	1.256	16.962	1.084	0,47	7,41	46	Alimentare e bevande
1.981	-416	25,30	2.262	-612	1.726	37.124	13.067	6,13	4,65	110	Altri servizi
511	-30	8,04	1.742	1.251	1.157	6.052	3.542	4,24	19,12	38	Prodotti in metallo
1.004	468	6,78	615	453	549	3.986	2.273	2,87	13,77	19	Prodotti in metallo
406	198	5,80	1.026	503	658	4.949	n.d.	n.d.	13,30	15	Costruzioni
596	579	5,14	594	4	2	57	-10	-0,02	3,47	0	Alimentare e bevande
916	196	7,08	1.136	813	788	1.608	-2.801	-3,71	49,03	1	Meccanico
2.878	1.462	14,91	1.494	923	1.254	10.063	-2.066	-1,02	12,46	75	Prodotti in metallo
2.781	2.464	24,28	1.979	654	1.907	7.207	224	0,08	26,46	68	Prodotti in metallo
1.634	1.191	13,68	1.212	1.037	1.077	4.652	2.311	1,46	23,15	33	Prodotti in metallo
850	482	7,07	976	764	705	3.326	885	1,03	21,20	45	Commercio di autoveicoli
892	54	9,33	1.137	437	977	7.160	4.989	5,44	13,64	94	Tessile e sistema moda
824	571	6,71	240	68	91	6.696	7.530	9,79	1,35	72	Prodotti in metallo
669	657	8,97	1.134	826	764	1.679	3.769	3,98	45,50	27	Carta e stampa
1.986	2.011	16,08	1.137	802	849	10.955	-275	-0,14	7,75	68	Mezzi di trasporto
1.687	858	13,54	1.581	389	1.138	9.244	-1.797	-1,15	12,31	65	Elettrico ed elettronico
1.036	1.556	8,46	556	2.587	839	3.633	-1.173	-1,00	23,09	104	Servizi alle imprese
1.585	1.232	15,04	2.009	2.245	1.675	31.449	-6.418	-3,90	5,33	4	Prodotti in metallo
1.528	1.451	10,56	513	551	478	7.778	191	0,13	6,14	38	Chimico e farmaceutico
1.465	-587	11,16	2.172	177	1.649	7.967	-3.528	-3,33	20,70	14	Prodotti in metallo
1.503	1.048	11,20	787	435	381	7.175	3.117	2,39	5,31	42	Prodotti in metallo
1.050	805	8,75	880	658	592	7.270	-1.138	-1,08	8,15	43	Elettrico ed elettronico
988	682	7,78	813	232	543	2.397	994	1,13	22,66	17	Chimico e farmaceutico
458	222	6,12	1.026	904	734	2.469	n.d.	n.d.	29,74	n.d.	Prodotti in metallo
5.087	3.859	48,61	7.301	n.d.	5.363	7.669	-5.766	-1,05	69,94	10	Altri servizi
515	484	4,91	348	185	262	3.242	-444	-0,80	8,07	46	Mezzi di trasporto
2.968	1.396	25,22	3.193	1.807	2.585	10.294	-1.475	-0,54	25,11	30	Meccanico
519	406	5,73	805	690	501	2.922	-397	-0,65	17,16	13	Altro manifatturiero
1.286	421	10,85	885	261	740	6.618	1.236	1,10	11,18	34	Mezzi di trasporto
571	238	8,83	1.337	706	343	1.647	516	0,70	20,86	8	Costruzioni
1.155	395	11,46	1.185	380	884	3.283	1.788	1,55	26,92	30	Prodotti in metallo
1.120	833	10,58	1.793	1.191	1.280	4.116	1.683	1,30	31,10	57	Elettrico ed elettronico
2.066	1.384	16,91	421	1.769	233	12.303	9.211	4,96	1,90	64	Altro manifatturiero
1.971	2.443	22,88	1.656	881	1.141	7.902	-66	-0,03	14,44	94	Alimentare e bevande
611	370	8,67	1.004	520	833	4.230	2.009	2,93	19,69	30	Elettrico ed elettronico
448	420	4,38	476	646	278	4.576	4.497	8,37	6,08	32	Alimentare e bevande
1.890	1.129	14,43	1.616	1.952	1.244	9.520	-864	-0,52	13,06	41	Gomma e plastica
632	89	3,84	299	48	33	473	2.503	5,58	6,97	26	Tessile e sistema moda
810	318	5,46	387	284	250	13.971	2.016	3,31	1,79	18	Altro manifatturiero
200	47	10,83	1.661	2.186	1.152	1.416	-83	-0,13	81,36	6	Costruzioni

Le best performer

Società	Sede	Bilancio	Fatturato 2023 (€/000)	Fatturato 2022 (€/000)	Fatturato 2021 (€/000)	Fatturato 2020 (€/000)	EBITDA 2023 (€/000)	EBITDA 2022 (€/000)
BIOGEI COSMETICI SRL	Darfo Boario Terme	O	15.566	13.728	17.108	12.978	7.620	6.991
MACPI SPA PRESSING DIVISION	Palazzolo sull'Oglio	O	14.342	13.721	8.968	11.569	1.118	723
GESM SPA FASHION FACTORY	Brescia	O	13.057	13.715	11.870	8.891	2.031	2.119
LA B & G DI BARDINI ENRICO & C. SRL	Lumezzane	O	10.196	13.572	10.153	7.761	1.502	1.749
ZAP SRL	Brescia	O	8.005	13.568	24.464	8.405	-287	499
TUBETTIFICIO PEDERCINI SRL	Coccaglio	O	14.290	13.544	10.057	9.304	5.747	4.540
SCATOLIFICIO BRESCIANO DI ZANINI A. & C. SRL	Capriano del Colle	O	11.007	13.507	10.363	7.804	2.075	1.998
REGESTA SPA	Brescia	O	16.626	13.498	12.220	10.289	1.951	1.000
GLOBALSIDER SRL	Mairano	O	10.619	13.455	16.406	6.576	503	1.392
BIVAL SPA	Sarezzo	O	10.240	13.436	13.192	9.496	1.009	1.459
BONOMINI SRL	Borgosatollo	O	12.297	13.431	12.683	10.508	1.581	1.716
CONVECO SRL	Castrezzato	O	11.175	13.416	9.402	7.742	892	1.432
ARMY PERAZZI SPA	Botticino	O	13.936	13.415	10.725	9.473	3.577	4.258
PUNTO METALLI SRL	San Zenò Naviglio	O	6.438	13.401	1.058	214	1.057	2.226
METALMEC SPA	Castegnato	O	11.716	13.337	10.932	7.383	755	1.592
TLGB SRL	Travagliato	O	9.424	13.307	10.771	7.178	2.532	4.643
LGT ITALIA SRL	Brescia	O	n.d.	13.300	10.049	8.455	n.d.	398
MILOTTA RICAMBI E METALLI SRL	Castrezzato	O	n.d.	13.282	15.268	4.199	n.d.	821
GIRELLI COSTRUZIONI SRL	Roncadelle	O	37.299	13.281	15.714	6.908	10.117	2.494
UNIVAL SRL	Lumezzane	O	10.490	13.273	10.102	7.079	606	1.754
VALMON STAMPATI SPA	Longhena	O	13.976	13.267	11.700	10.064	1.554	2.149
METALGLAS BONOMI SRL	Lumezzane	O	12.708	13.257	12.685	9.118	3.206	2.774
CASEIFICIO LA LEONESSA SRL	Montichiari	O	13.337	13.239	12.004	7.837	2.323	2.471
METALCOP SRL	Gardone Val Trompia	O	13.211	13.235	12.685	5.806	255	878
AGRIFUTURA SRL	Fiesse	O	13.506	13.227	10.225	8.512	1.105	1.172
ELLEPI METAL SRL	Gardone Val Trompia	O	n.d.	13.223	13.511	6.498	n.d.	612
IECI SRL	Passirano	O	14.417	13.180	10.471	11.165	2.606	1.633
METAL CAMUNA SRL	Ceto	O	12.588	13.177	9.996	6.877	2.749	2.252
FERREMI RODOLFO SPA	Agnosine	O	11.485	13.152	11.556	9.553	593	743
OTTO OTTO BAIJIU SRL	Gavardo	O	6.991	13.147	4.013	6.553	1.330	869
SIPAR SRL	Pian Camuno	O	17.976	13.125	9.755	5.694	3.522	2.542
FURGOKIT SRL	Montichiari	O	16.402	13.077	14.260	10.678	3.259	1.594
CASEIFICIO BOLDINI G.B. SPA	Castenedolo	O	14.557	13.071	9.329	9.614	995	1.885
SAPP SPA	Rovato	O	12.311	13.058	13.526	10.372	1.102	701
1994 IMMOBILIARE SRL	Montirone	O	25.429	13.049	14.999	6.161	2.642	1.193
S.I.C.P.A. SRL	Verolanuova	O	12.490	13.017	9.828	8.846	2.213	2.176
GREEN CANTIERI SRL	Castel Mella	O	18.830	13.004	11.021	8.806	1.931	1.207
DI.MA. SRL	Montichiari	O	12.843	12.994	8.919	6.799	4.549	4.230
SCILLA MECCANICA SRL	Ghedì	O	11.804	12.994	10.859	8.293	1.039	1.458
TODOS.IT SRL	Pisogne	O	12.766	12.958	10.048	7.491	763	1.505
EME POSATERIE SRL	Lumezzane	O	9.797	12.957	11.220	7.577	1.478	2.195
R.E.P. SRL	Bagnolo Mella	O	12.136	12.957	11.552	8.367	2.418	2.310
A.F.A. DI DE GIORGI F.LLI SRL	Villanuova sul Clisi	O	8.807	12.942	13.481	9.837	2.223	4.169
SAMA SRL	Montichiari	O	20.459	12.937	9.855	7.701	2.327	801
MP GAS CONTROLS SPA	Pisogne	O	9.852	12.923	12.632	9.427	2.063	2.847
COTTON SOUND SRL	Azzano Mella	O	14.858	12.897	11.152	10.660	903	360
QUINFLEX SRL	Verolanuova	O	10.695	12.893	13.839	12.338	570	1.058
SIDER LAMINATI SRL	Breno	O	8.688	12.881	11.030	6.753	2.224	2.910
MAMIR SRL	Verolavecchia	O	7.251	12.881	7.632	7.613	189	409
ATENA SPA	Brescia	O	14.356	12.857	11.737	8.738	437	1.051

EBITDA 2021 (€/000)	EBITDA 2020 (€/000)	EBITDA medio 2022-21-20 %	EBIT 2022 (€/000)	Risultato Esercizio 2023 (€/000)	Risultato Esercizio 2022 (€/000)	Patrimonio Netto 2022 (€/000)	PFN 2022 (€/000)	PFN/EBITDA 2022-21-20	ROE 2022 %	Addetti	Settore ATECO
9.717	8.111	56,65	6.693	5.447	4.793	15.094	-4.462	-0,54	31,75	14	Chimico e farmaceutico
-39	659	3,92	126	436	412	8.631	2.619	5,84	4,77	89	Meccanico
1.285	982	12,72	1.326	408	795	2.545	4.795	3,28	31,25	40	Prodotti in metallo
805	598	10,01	1.456	877	927	2.381	-975	-0,93	38,93	31	Prodotti in metallo
5.462	1.186	15,39	484	-659	265	5.013	4.489	1,88	5,29	11	Elettrico ed elettronico
3.065	2.240	29,92	2.461	2.876	1.875	32.111	-9.429	-2,87	5,84	35	Prodotti in metallo
1.455	981	14,00	1.588	1.242	1.266	5.701	2.077	1,41	22,21	12	Carta e stampa
562	599	6,00	944	1.636	710	3.865	-2.147	-2,98	18,37	119	Servizi alle imprese
3.024	322	13,01	1.151	150	828	4.461	2.248	1,42	18,55	22	Prodotti in metallo
1.202	864	9,76	581	53	462	9.601	238	0,20	4,81	27	Meccanico
1.321	1.451	12,25	459	27	408	9.586	2.906	1,94	4,25	38	Gomma e plastica
665	450	8,34	1.116	345	711	3.400	3.911	4,61	20,91	34	Meccanico
2.215	1.806	24,63	1.573	674	976	16.476	-1.713	-0,62	5,92	62	Meccanico
16	34	15,52	2.196	741	1.581	2.844	n.d.	n.d.	55,61	1	Prodotti in metallo
1.371	201	9,99	1.377	532	961	11.730	-41	-0,04	8,19	17	Prodotti in metallo
3.103	1.627	29,99	4.507	1.866	3.233	8.586	-2.975	-0,95	37,65	32	Meccanico
382	319	3,45	240	n.d.	165	1.057	-99	-0,27	15,60	9	Trasporti e logistica
433	-84	3,57	429	n.d.	127	1.748	3.044	7,80	7,25	13	Altri servizi
644	551	10,28	2.373	6.492	1.730	4.526	1.521	1,24	38,22	9	Costruzioni
1.323	669	12,30	1.516	210	1.093	2.979	1.488	1,19	36,69	29	Meccanico
2.637	1.427	17,74	848	51	718	7.830	6.177	2,98	9,17	72	Prodotti in metallo
3.185	1.977	22,63	2.610	2.274	1.922	13.564	-6.699	-2,53	14,17	13	Prodotti in metallo
3.016	1.075	19,84	1.875	1.143	1.370	8.480	1.165	0,53	16,15	9	Alimentare e bevande
801	225	6,00	832	13	594	1.645	-274	-0,43	36,08	5	Prodotti in metallo
1.137	1.241	11,11	543	560	582	5.379	1.470	1,24	10,81	21	Alimentare e bevande
833	431	5,64	589	n.d.	513	2.123	258	0,41	24,17	3	Prodotti in metallo
2.687	1.047	15,42	1.556	1.872	1.075	2.598	-4.012	-2,24	41,36	18	Meccanico
1.068	960	14,24	1.318	1.386	1.223	4.289	495	0,35	28,51	45	Prodotti in metallo
674	563	5,78	359	42	201	4.448	2.772	4,20	4,52	66	Prodotti in metallo
114	91	4,53	868	925	620	937	-662	-1,85	66,17	0	Alimentare e bevande
1.803	975	18,62	2.321	2.400	1.628	6.691	-5.133	-2,89	24,33	17	Prodotti in metallo
1.328	1.353	11,24	1.128	2.056	846	11.034	-3.738	-2,62	7,67	40	Mezzi di trasporto
1.653	751	13,40	1.684	348	1.181	7.767	2.192	1,53	15,21	14	Alimentare e bevande
803	157	4,49	236	319	272	5.192	516	0,93	5,24	32	Prodotti in metallo
1.434	490	9,11	1.088	1.784	782	3.733	-1.395	-1,34	20,95	2	Legno, mobile e arredo
2.697	2.424	23,03	867	496	703	19.002	5.626	2,31	3,70	9	Trasporti e logistica
828	787	8,59	1.166	1.378	824	1.072	-3.033	-3,22	76,87	4	Costruzioni
2.882	2.365	33,01	2.861	2.191	2.077	6.534	140	0,04	31,79	20	Altri servizi
1.230	745	10,68	831	346	585	3.372	327	0,29	17,35	34	Prodotti in metallo
834	546	9,46	1.331	234	1.012	4.345	3.544	3,69	23,29	92	Costruzioni
1.759	1.085	15,87	1.306	438	880	9.869	2.109	1,26	8,91	32	Prodotti in metallo
2.444	1.620	19,39	1.459	846	1.070	10.594	740	0,35	10,10	20	Altri servizi
3.958	2.751	30,00	2.571	767	2.044	22.089	-8.490	-2,34	9,25	34	Prodotti in metallo
779	361	6,36	314	1.034	139	4.067	485	0,75	3,43	26	Meccanico
2.671	1.596	20,34	906	125	856	19.190	-3.423	-1,44	4,46	51	Meccanico
622	690	4,82	170	460	82	4.530	-432	-0,77	1,80	24	Carta e stampa
907	1.474	8,80	522	5	351	7.688	-547	-0,48	4,57	48	Gomma e plastica
1.893	1.133	19,36	1.535	701	1.153	17.051	-4.578	-2,31	6,76	17	Prodotti in metallo
218	636	4,49	299	98	281	1.948	77	0,18	14,45	12	Tessile e sistema moda
1.212	1.212	10,43	507	54	188	3.655	6.146	5,31	5,14	125	Altri servizi

Le best performer

Società	Sede	Bilancio	Fatturato 2023 (€/000)	Fatturato 2022 (€/000)	Fatturato 2021 (€/000)	Fatturato 2020 (€/000)	EBITDA 2023 (€/000)	EBITDA 2022 (€/000)
OENOITALIA SRL	Erbusco	O	10.697	12.840	9.048	7.318	770	585
MOTIVE SRL	Castenedolo	O	10.885	12.836	9.889	8.195	2.398	1.970
SYNETO SRL	Brescia	O	n.d.	12.794	11.365	4.095	n.d.	1.482
IMMOBILIARE CARRO COSTRUZIONI SRL	Pontoglio	O	4.041	12.775	1.410	2.057	1.070	4.744
FAPROSID SRL	Adro	O	14.403	12.757	11.914	9.100	1.711	1.314
C.S. VINTAGE SRL	Brescia	O	n.d.	12.747	625	374	n.d.	389
PERSONAL DATA SRL	Brescia	O	15.884	12.732	11.812	10.616	1.444	1.190
UNION PRESS ENGINEERING SRL	Pozzolengo	O	11.164	12.650	10.725	8.501	185	993
GAROM SRL	Concesio	O	10.258	12.648	10.917	9.018	825	994
PROMOS SRL	Brescia	O	15.232	12.645	10.310	5.324	1.261	724
S.I.M.I. SRL	Pisogne	O	11.961	12.640	10.343	7.838	612	546
T.A.M. SRL	Ponteviso	O	11.365	12.627	11.096	7.598	2.054	888
ALCA SRL	Poncarale	O	10.630	12.620	8.908	5.254	3.355	3.197
SEMAT ENGINEERING SRL	Artogne	O	12.040	12.603	12.564	10.370	10	1.150
1000 MIGLIA SRL	Brescia	O	14.499	12.578	19.539	1.789	2.304	2.963
G.M.G. SRL	Castenedolo	O	11.700	12.578	13.732	10.775	1.624	1.446
BRASS TECHNICS SYSTEMS SRL	Cellatica	O	9.504	12.573	10.124	7.921	2.059	1.886
POLITEC TECHNOLOGY SRL	Cologne	O	8.791	12.573	9.067	3.105	1.091	928
ERREBI IMPIANTI SRL	Castenedolo	O	14.411	12.566	8.443	6.486	2.671	1.545
FACCHINI FRANCESCO SPA	Castrezzato	O	12.710	12.550	11.147	7.591	1.516	1.613
ALLIANCE LAUNDRY ITALY SRL	Brescia	O	12.347	12.543	9.750	7.860	1.711	1.893
RAPID PLASTICS SPA	Lavenone	O	14.594	12.543	9.287	6.217	3.767	2.256
COMINPARFUM SRL	Ono San Pietro	O	14.828	12.538	10.056	7.831	1.611	1.293
MARCO SPA	Castenedolo	O	13.291	12.532	11.105	8.529	3.021	2.578
POLLINI SRL	Bedizzole	O	10.937	12.531	14.334	8.666	1.246	2.176
BARBIERO SPA	Brescia	O	10.288	12.520	11.362	9.477	507	639
TECO SPA	Brescia	O	8.355	12.510	9.447	6.184	979	1.292
ECOEXPORT SRL	Gavardo	O	10.504	12.509	8.795	6.253	800	1.944
CAESAR GUERINI SRL	Marcheno	O	13.329	12.500	10.360	9.020	5.671	4.845
I.M.A. SPA	Palazzolo sull'Oglio	O	11.651	12.497	9.007	7.563	237	863
OLEOMEC SRL	Passirano	O	13.692	12.444	11.336	8.358	1.836	1.475
CONTADI CASTALDI SRL	Adro	O	13.921	12.441	11.222	6.925	5.232	4.018
MARIO FERNANDO GROUP SRL	Lumezzane	O	13.745	12.427	11.116	7.767	2.729	2.637
F.L. COSTRUZIONI & AUTOTRASPORTI SRL	Capriano del Colle	O	18.849	12.411	7.661	6.835	1.513	505
COPROMEC DIE CASTING SRL	Roè Volciano	O	15.280	12.406	10.923	7.433	6.754	5.768
MECOLPRESS SPA	Flero	O	15.007	12.394	9.875	11.720	547	1.398
IDEAL CLIMA SRL	Brescia	O	11.792	12.393	8.547	4.839	1.245	1.014
FACCHETTI COSTRUZIONI SPA	Pontoglio	O	13.247	12.377	15.583	6.420	1.959	1.051
FABBRICA ARMI F.LLI PIETTA SRL	Gussago	O	12.787	12.341	11.026	8.538	2.696	2.485
FBG SRL	Rodengo Saiano	O	n.d.	12.327	11.159	7.868	n.d.	241
NBS SPA	Ospitaletto	O	14.187	12.314	9.296	6.771	1.376	1.095
R & G GROUP SRL	Offlaga	O	6.822	12.309	5.931	3.127	101	3.020
MANICOMIX RETAIL SRL	Brescia	O	22.039	12.279	7.827	5.392	802	368
TIMA SRL	Calcinato	O	21.317	12.276	8.502	8.924	3.691	2.467
ISOLTHERM SRL	Flero	O	9.481	12.275	8.266	4.415	1.483	2.359
AGRITTECH SRL	Calvisano	O	12.780	12.267	12.551	10.451	2.140	1.612
BS SYSTEM SRL	Nuvolento	O	9.841	12.213	10.600	8.362	725	1.230
TEXOR SRL	Brescia	O	13.897	12.197	11.908	8.060	3.863	3.076
CEDRAL TASSONI SPA	Brescia	O	12.981	12.157	10.334	8.481	1.448	1.727
M.V.S. SRL	Lumezzane	O	9.647	12.126	10.096	7.324	999	801

EBITDA 2021 (€/000)	EBITDA 2020 (€/000)	EBITDA medio 2022-21-20 %	EBIT 2022 (€/000)	Risultato Esercizio 2023 (€/000)	Risultato Esercizio 2022 (€/000)	Patrimonio Netto 2022 (€/000)	PFN 2022 (€/000)	PFN/EBITDA 2022-21-20	ROE 2022 %	Addetti	Settore ATECO
536	357	5,06	365	96	96	1.309	4.799	9,74	7,34	16	Chimico e farmaceutico
999	1.071	13,06	1.543	873	672	10.093	3.854	2,86	6,66	35	Elettrico ed elettronico
1.049	602	11,09	1.004	n.d.	742	3.001	-674	-0,65	24,73	38	Elettrico ed elettronico
377	726	36,00	4.743	1.507	3.357	6.912	-7.317	-3,75	48,57	0	Attività finanziarie e immobiliari
1.523	486	9,84	729	788	525	4.298	1.919	1,73	12,23	65	Altro manifatturiero
34	31	3,30	388	n.d.	326	12.079	196	1,29	2,70	0	Commercio di autoveicoli
1.097	1.214	9,96	1.071	966	751	4.129	-3.024	-2,59	18,20	38	Elettrico ed elettronico
551	541	6,54	479	-200	343	3.052	3.076	4,43	11,24	42	Prodotti in metallo
395	413	5,53	458	49	329	4.104	3.899	6,49	8,01	20	Prodotti in metallo
1.058	651	8,60	694	770	454	2.007	-858	-1,06	22,63	35	Attività finanziarie e immobiliari
672	531	5,68	247	100	88	3.645	3.239	5,55	2,42	140	Costruzioni
992	12	6,04	695	1.294	504	5.460	-1.581	-2,51	9,23	59	Meccanico
1.894	700	21,62	2.971	2.243	2.131	3.298	1.929	1,00	64,63	11	Prodotti in metallo
536	-544	3,21	1.001	-337	482	3.036	-59	-0,15	15,87	266	Prodotti in metallo
6.134	-3.724	15,85	2.719	1.557	2.076	6.486	-9.379	-5,24	32,02	24	Altri servizi
1.343	1.176	10,69	1.067	786	714	3.438	2.026	1,53	20,77	8	Prodotti in metallo
613	654	10,30	1.510	1.226	1.151	5.164	-1.146	-1,09	22,29	47	Meccanico
549	170	6,66	562	574	528	1.372	2.145	3,91	38,45	21	Gomma e plastica
1.260	972	13,74	1.501	1.696	1.070	2.546	n.d.	n.d.	42,03	25	Costruzioni
1.980	1.181	15,26	259	105	222	5.960	2.846	1,79	3,73	46	Prodotti in metallo
1.766	1.537	17,23	429	548	565	3.372	-310	-0,18	16,76	20	Meccanico
1.142	541	14,04	1.660	2.346	1.285	4.932	1.906	1,45	26,06	49	Gomma e plastica
881	806	9,80	557	588	447	5.298	4.502	4,53	8,44	16	Chimico e farmaceutico
2.540	1.609	20,91	2.165	1.781	1.731	7.810	-171	-0,08	22,16	42	Mezzi di trasporto
3.288	744	17,47	1.803	580	1.315	6.731	980	0,47	19,53	38	Prodotti in metallo
409	261	3,92	534	307	372	2.201	-2.522	-5,78	16,91	26	Trasporti e logistica
542	288	7,54	998	344	427	8.610	3.865	5,47	4,97	25	Meccanico
1.395	1.426	17,29	1.867	476	1.272	1.317	n.d.	n.d.	96,60	3	Altro manifatturiero
3.621	2.948	35,80	4.106	3.554	2.960	16.688	-3.984	-1,05	17,74	32	Meccanico
548	599	6,92	698	119	555	3.463	-1.953	-2,92	16,03	48	Meccanico
1.740	1.333	14,15	703	872	569	4.654	799	0,53	12,23	41	Prodotti in metallo
2.799	464	23,80	3.656	3.405	2.632	22.388	9.741	4,01	11,76	34	Alimentare e bevande
3.274	2.490	26,83	1.845	2.143	1.276	10.857	-3.153	-1,13	11,75	47	Prodotti in metallo
539	368	5,25	366	946	261	804	n.d.	n.d.	32,47	33	Costruzioni
4.878	2.922	44,10	4.553	4.149	3.572	17.970	-3.183	-0,70	19,88	12	Meccanico
930	704	8,92	549	-1.519	93	23.129	4.602	4,55	0,40	58	Meccanico
868	494	9,22	899	714	628	4.551	1.139	1,44	13,80	8	Meccanico
876	626	7,42	808	836	504	3.283	3.114	3,66	15,37	60	Costruzioni
2.309	1.309	19,13	1.997	1.435	1.604	4.297	-886	-0,44	37,34	49	Meccanico
559	428	3,92	131	n.d.	21	1.503	-238	-0,58	1,38	28	Meccanico
1.115	391	9,16	962	920	686	4.674	-3.441	-3,97	14,69	19	Alimentare e bevande
1.802	160	23,32	2.931	119	2.032	3.511	361	0,22	57,86	39	Prodotti in metallo
652	133	4,53	142	38	43	1.402	-1.836	-4,77	3,08	63	Commercio al dettaglio
1.428	936	16,27	2.250	2.692	1.787	7.045	-670	-0,42	25,36	34	Costruzioni
905	321	14,37	2.331	1.015	1.666	3.085	-2.542	-2,13	53,99	10	Altro manifatturiero
1.696	1.121	12,56	762	1.151	955	12.214	-2.531	-1,71	7,82	48	Gomma e plastica
1.035	1.066	10,69	785	76	652	2.347	1.870	1,68	27,80	38	Meccanico
3.330	1.711	25,24	3.018	2.750	2.164	5.734	-2.409	-0,89	37,75	5	Servizi alle imprese
1.587	916	13,66	795	346	633	10.783	-3.016	-2,14	5,87	27	Alimentare e bevande
836	745	8,06	462	474	332	2.540	1.398	1,76	13,06	17	Meccanico

Le best performer

Società	Sede	Bilancio	Fatturato 2023 (€/000)	Fatturato 2022 (€/000)	Fatturato 2021 (€/000)	Fatturato 2020 (€/000)	EBITDA 2023 (€/000)	EBITDA 2022 (€/000)
M.E.C. SRL	Provaglio d'Iseo	O	14.658	12.122	8.409	5.753	2.356	1.639
MANIFATTURA MARIS SRL	Carpenedolo	O	11.442	12.119	9.691	7.978	822	790
AUTOUNICA SRL	Brescia	O	11.893	12.116	12.047	9.229	648	291
METROCAST ITALIANA SPA	Gardone Val Trompia	O	10.166	12.106	9.286	6.954	1.162	1.317
D.S. GROUP SRL	Brescia	O	10.228	12.105	7.886	4.734	2.861	2.719
HIPRA ITALIA SRL	Coccaglio	O	13.210	12.104	11.093	11.499	785	693
CRESCO SPA	Desenzano del Garda	O	14.150	12.082	11.395	8.204	1.849	1.392
ACCESSORI VEICOLI INDUSTRIALI SRL	Berlingo	O	12.745	12.070	9.031	7.963	880	667
LEONI F.LLI SRL	Borgosatollo	O	11.301	12.051	10.272	5.065	521	325
O.M.C. 2 DIESEL SPA	Cazzago San Martino	O	12.826	12.046	9.536	7.756	4.147	4.269
ENSE SRL	Castel Mella	O	10.549	12.033	10.390	6.342	1.494	1.137
PICK UP SERVICE SRL	Brescia	O	14.946	12.031	10.268	4.350	1.827	1.374
CARVAL CARTIERA DI VALLETROMPIA SRL	Concesio	O	11.484	12.025	8.780	6.444	1.038	1.519
EUROCOLOR DI SAIMON SRL	Villa Carcina	O	25.565	11.990	6.055	2.291	7.053	2.428
COM.A.L. SRL	Castel Mella	O	15.551	11.969	12.337	10.835	515	705
LAL SRL	Rodengo Saiano	O	12.001	11.956	9.263	5.660	1.382	1.799
CASA DEL BRONZO SRL	Borgosatollo	O	11.582	11.950	9.256	5.436	2.716	3.391
MONTEBALDO SPA	Toscolano-Maderno	O	12.812	11.934	10.968	7.093	1.834	1.514
2M SRL	Manerbio	O	8.802	11.904	6.222	6.837	884	1.029
SPECIALRIFIUTI SRL	Calcinato	O	13.730	11.904	12.417	7.292	482	574
BRELASCO SRL	Castegnato	O	9.970	11.903	11.443	7.160	1.018	1.602
ELEKTROVENT SRL	Soiano del Lago	O	13.262	11.894	10.357	9.704	2.774	2.343
SEBINO CHIMICA SRL	Ghedi	O	14.929	11.890	7.649	7.135	1.014	439
FORESTI SPA	Gottolengo	O	13.429	11.874	9.422	9.380	1.299	903
CASEIFICIO SPINELLI F.LLI SRL	Leno	O	12.725	11.852	9.023	7.734	1.225	414
S.C.I.C. SPA	Collebeato	O	13.236	11.851	7.921	6.304	35	397
FACON SRL	Leno	O	10.680	11.824	9.370	6.795	1.112	1.058
SERRAMENTI SAVOLDELLI SRL	Gianico	O	15.380	11.810	9.751	6.555	4.382	1.260
ORSATTI ELETTROTECNICA SRL	Brescia	O	12.527	11.799	8.233	5.834	1.010	476
I.M.R. SRL	Rudiano	O	16.789	11.784	6.750	6.009	2.766	1.536
L.M. LAVORAZIONI METALLURGICHE SRL	Brescia	O	11.937	11.769	12.017	9.821	1.757	1.237
PAGANI SPA	Urago d'Oglio	O	12.262	11.717	8.412	5.822	1.762	1.643
ULTRALEN ITALIA SPA	Poncarale	O	8.256	11.700	10.423	7.539	460	831
FFRATELLI PEDROTTI SRL	Mairano	O	10.452	11.654	9.921	6.368	948	629
TEXPACK SRL	Adro	O	11.525	11.650	9.597	7.029	3.184	3.805
HALEX - GUSSAGO SPA	Gussago	O	8.635	11.635	11.148	7.975	1.097	1.017
CORANI & PARTNERS SPA	Brescia	O	11.995	11.627	11.300	10.801	1.444	1.019
BELLINI NAUTICA SPA	Iseo	O	7.997	11.626	10.247	5.041	740	1.830
RECORD RICAMBI SRL	Brescia	O	12.154	11.616	10.938	9.123	804	754
MULTISERVICE SRL	Brescia	O	11.153	11.579	8.251	7.037	300	752
BRECO SRL	Gavardo	O	12.335	11.557	10.266	7.609	738	666
EDILTRE SRL	Corte Franca	O	11.945	11.557	8.870	6.041	1.779	1.022
SIDER SIDERURGICAIndustr. BRESCIANA SPA	Brescia	O	8.152	11.550	8.532	5.110	935	2.386
TECNOGOMMA INTERNATIONAL DUE SRL	Palazzolo sull'Oglio	O	8.922	11.537	11.342	8.611	605	1.810
BULGARI AGOSTINO SRL	Pavone del Mella	O	13.583	11.526	10.712	7.676	2.260	1.095
AFLUTEC SRL	Cellatica	O	12.139	11.499	7.222	5.004	2.014	1.116
PAREMA SRL	Calcinato	O	12.235	11.493	9.325	6.423	2.792	3.393
MORI RADDRIZZATORI SRL	Sirmione	O	10.539	11.489	9.620	7.430	2.383	2.887
BARCO SRL	Travagliato	O	0	11.463	12.491	9.818	-421	16.926
ALFA OSSIDAZIONE SRL	Borgosatollo	O	12.942	11.445	7.924	5.536	3.402	1.346

EBITDA 2021 (€/000)	EBITDA 2020 (€/000)	EBITDA medio 2022-21-20 %	EBIT 2022 (€/000)	Risultato Esercizio 2023 (€/000)	Risultato Esercizio 2022 (€/000)	Patrimonio Netto 2022 (€/000)	PFN 2022 (€/000)	PFN/EBITDA 2022-21-20	ROE 2022 %	Addetti	Settore ATECO
1.069	692	12,93	1.291	1.526	1.132	4.539	871	0,77	24,93	49	Elettrico ed elettronico
515	477	5,98	397	286	269	1.762	1.064	1,79	15,27	66	Tessile e sistema moda
816	360	4,39	243	364	152	2.614	991	2,03	5,81	29	Commercio di autoveicoli
1.180	840	11,77	989	508	698	5.557	-539	-0,48	12,55	47	Prodotti in metallo
1.982	403	20,64	2.684	1.407	1.811	3.305	-2.179	-1,28	54,78	22	Costruzioni
634	964	6,60	676	549	430	4.353	0	0,00	9,87	14	Chimico e farmaceutico
1.557	992	12,44	1.230	1.266	894	4.503	-888	-0,68	19,84	25	Alimentare e bevande
800	1.031	8,59	321	414	271	2.546	-242	-0,29	10,64	30	Mezzi di trasporto
560	221	4,04	201	220	116	1.276	338	0,92	9,08	10	Altri servizi
3.742	2.345	35,30	2.480	1.844	2.014	14.964	-4.588	-1,33	13,46	61	Mezzi di trasporto
1.067	692	10,07	860	660	545	6.079	6.650	6,89	8,96	31	Prodotti in metallo
1.464	296	11,76	989	764	632	988	400	0,38	63,95	24	Altri servizi
82	415	7,40	1.253	702	1.190	1.673	-148	-0,22	71,13	29	Carta e stampa
1.409	279	20,24	2.367	4.716	1.661	2.936	n.d.	n.d.	56,58	26	Costruzioni
790	546	5,81	649	211	433	4.041	652	0,96	10,72	8	Commercio di autoveicoli
1.345	587	13,88	1.712	840	1.205	4.539	2.091	1,68	26,54	9	Legno, mobile e arredo
1.694	1.339	24,11	3.086	1.722	2.244	8.619	158	0,07	26,04	13	Prodotti in metallo
1.471	794	12,60	1.371	1.271	985	8.813	-5.905	-4,69	11,17	32	Alimentare e bevande
651	487	8,68	461	79	290	5.836	2.903	4,02	4,97	25	Prodotti in metallo
1.098	465	6,76	265	108	181	2.356	583	0,82	7,67	22	Altri servizi
2.106	931	15,21	1.339	591	992	6.839	-138	-0,09	14,50	7	Prodotti in metallo
1.853	1.521	17,89	1.567	1.506	1.207	9.765	-177	-0,09	12,36	45	Meccanico
746	402	5,95	100	406	55	1.870	2.068	3,91	2,96	15	Chimico e farmaceutico
748	646	7,49	173	403	155	6.056	-920	-1,20	2,57	26	Alimentare e bevande
513	270	4,18	42	645	18	3.438	-1.218	-3,05	0,51	31	Alimentare e bevande
491	493	5,30	384	138	359	4.115	-1.545	-3,36	8,74	2	Alimentare e bevande
1.133	1.360	12,69	630	545	484	2.070	-901	-0,76	23,40	89	Elettrico ed elettronico
839	459	9,10	1.152	2.446	809	2.258	-3.165	-3,71	35,80	43	Legno, mobile e arredo
515	479	5,68	286	558	214	2.589	-2.110	-4,31	8,27	31	Costruzioni
527	435	10,18	1.295	1.127	613	1.708	1.301	1,56	35,91	24	Costruzioni
1.453	614	9,83	1.048	1.121	678	1.476	-1.202	-1,09	45,96	111	Prodotti in metallo
648	438	10,52	1.406	1.130	1.014	3.760	-525	-0,58	26,98	13	Altro manifatturiero
745	239	6,12	696	98	531	4.800	3.741	6,18	11,06	18	Gomma e plastica
578	352	5,58	375	467	289	6.991	-3.164	-6,09	4,13	36	Meccanico
3.055	1.781	30,56	2.963	1.673	2.083	10.649	-628	-0,22	19,56	31	Tessile e sistema moda
1.889	775	11,97	120	493	12.511	14.012	-1.848	-1,51	89,29	58	Meccanico
950	1.030	8,89	747	807	435	9.531	-1.626	-1,63	4,56	49	Chimico e farmaceutico
2.015	297	15,39	1.273	376	716	6.815	2.012	1,46	10,50	20	Commercio al dettaglio
612	482	5,84	709	536	498	1.846	-842	-1,37	26,98	34	Commercio di autoveicoli
377	136	4,71	733	167	519	1.368	-242	-0,57	37,94	5	Commercio di autoveicoli
496	360	5,17	475	339	324	1.422	-239	-0,47	22,80	19	Chimico e farmaceutico
925	570	9,51	782	1.049	555	1.885	488	0,58	29,42	39	Costruzioni
949	147	13,82	2.274	560	1.619	4.283	n.d.	n.d.	37,81	18	Prodotti in metallo
1.983	1.274	16,09	1.346	-29	1.144	2.940	1.552	0,92	38,91	39	Gomma e plastica
2.164	1.176	14,83	165	911	49	14.489	571	0,39	0,34	41	Alimentare e bevande
1.115	757	12,60	1.038	1.119	657	5.054	-1.260	-1,26	13,01	18	Costruzioni
1.857	1.625	25,24	2.621	1.458	1.833	10.358	1.624	0,71	17,70	36	Prodotti in metallo
2.480	1.387	23,67	2.766	2.253	2.482	13.171	-3.577	-1,59	18,84	39	Elettrico ed elettronico
2.785	880	60,97	16.472	40.899	15.909	19.414	-4.109	-0,60	81,94	36	Attività finanziarie e immobiliari
1.335	423	12,46	576	1.599	434	2.289	8.969	8,67	18,98	47	Prodotti in metallo

Le best performer

Società	Sede	Bilancio	Fatturato 2023 (€/000)	Fatturato 2022 (€/000)	Fatturato 2021 (€/000)	Fatturato 2020 (€/000)	EBITDA 2023 (€/000)	EBITDA 2022 (€/000)
LU.CA SRL	Brescia	O	10.024	11.433	11.680	6.340	671	793
DAL PRA' NICOLA SRL	Sirmione	O	9.749	11.411	4.358	3.262	2.373	1.654
IMPREDIL GELFI SRL	Esine	O	11.281	11.405	10.919	9.367	2.715	3.495
EUROTEAM SRL	Nuvolera	O	11.209	11.383	9.362	7.922	614	637
INTERTUBI SPA	Brescia	O	10.294	11.339	8.252	6.365	1.318	1.568
EREDI COMPAGNIA NAZIONALE SRL	Brescia	O	11.154	11.324	10.947	11.312	4.220	3.897
ELAFLEX ITALIA SRL	Rezzato	O	12.026	11.323	10.339	8.094	1.399	1.349
CM SERVICE ITALIA SRL	Lonato del Garda	O	15.412	11.322	6.235	5.339	203	523
DRYCARBO SRL	Bagnolo Mella	O	13.454	11.306	7.644	6.296	2.014	1.218
METAL - F.A.R. SRL	Mazzano	O	7.834	11.305	12.000	9.627	403	492
ISOTRADE SRL	Brescia	O	8.827	11.280	7.174	3.563	1.183	1.340
CPF INDUSTRIALE SRL	Gussago	O	11.752	11.280	9.521	8.514	1.588	1.530
FLAG SRL	Sarezzo	O	9.196	11.272	9.121	8.548	496	359
CASTEDIL SPA	Niardo	O	16.147	11.259	11.119	8.740	676	542
VALTRANS SRL	Vobarno	O	11.079	11.258	11.905	6.448	700	875
MINUTERIE E VITERIE TORNITE SPA	Bedizzole	O	9.515	11.256	8.960	6.320	1.285	1.099
SAN VIGILIO R.E. SPA	Pozzolengo	O	10.488	11.243	7.738	5.064	3.587	4.375
AUTOTRASPORTI PE GIUSEPPE SRL	Pisogne	O	12.145	11.239	9.231	6.413	548	480
ITALIAN POOL SRL	Brescia	O	10.421	11.230	10.067	6.953	1.235	1.429
FRAMON SPA	Lumezzane	O	9.131	11.226	9.195	8.661	927	677
NUOVA SILMAP SPA	Sarezzo	O	8.201	11.225	11.889	9.129	1.029	1.215
ADAMELLO STEEL SPA	Breno	O	6.304	11.205	8.526	4.769	-227	1.096
GELMI SRL	Malonno	O	10.449	11.185	5.144	4.898	2.238	1.485
CASEIFICIO FERRETTI SRL	Orzinuovi	O	12.465	11.144	7.387	8.116	1.023	1.817
SIPEX CAVAGNA SPA	Lumezzane	O	12.428	11.142	11.107	7.630	753	486
F.P.M. - F.LLI PIARDI SPA	Lumezzane	O	6.307	11.133	11.243	7.896	84	1.129
GOODFELLAS SRL	Brescia	O	11.916	11.133	7.838	7.905	1.944	1.444
FORMAGGERIA ARIASI E REGGIA SRL	Concesio	O	16.567	11.132	9.428	10.152	676	209
ELETTROLINEE SRL	Muscoline	O	13.721	11.121	10.932	10.791	1.723	1.205
DIAGO SRL	Brescia	O	12.229	11.105	7.440	5.141	1.566	2.114
A.D.M. CARNI SRL	Ghedì	O	9.830	11.098	7.521	5.979	371	463
LE-SA SRL	Pozzolengo	O	9.688	11.094	9.236	7.093	1.773	1.827
HEALTH TELEMATIC NETWORK SRL	Brescia	O	14.810	11.069	7.929	5.289	5.067	3.459
ELMA SPA	Flero	O	14.183	11.050	9.961	8.592	806	332
ECOFEEED SRL	Ospitaletto	O	10.918	11.038	10.333	9.847	353	456
PEDROTTI NORMALIZZATI ITALIA SPA	Gavardo	O	10.820	11.022	10.062	8.542	919	793
CABLESTEEL SRL	Calcinato	O	9.942	11.010	7.515	7.031	927	1.462
CAVAGNA PRESSOFUSIONI SRL	Calvisano	O	7.836	10.999	11.852	7.644	660	1.064
DELTA SIDER SRL	Flero	O	14.928	10.994	10.249	10.063	977	392
IGINIO MASSARI SRL	Brescia	O	10.831	10.983	7.841	3.777	478	1.724
SPINELLI SRL	Adro	O	12.352	10.979	9.039	6.151	3.250	2.587
LORENZONI SRL	Bedizzole	O	12.200	10.975	11.705	10.275	525	441
NUOVA INOX SRL	Rovato	O	10.434	10.963	10.005	7.856	2.802	2.541
I B RUBINETTERIE SPA	Sarezzo	O	8.417	10.954	9.141	8.650	300	580
GOFFI INDUSTRIES SRL	Villanuova sul Clisi	O	16.580	10.950	3.346	664	1.056	646
PIEFER ASSICURAZIONI SRL	Brescia	O	10.719	10.943	10.747	9.692	2.557	3.277
T & T ITALIA SRL	Brescia	O	11.129	10.938	10.085	7.528	620	728
M.A. ROBOTICA SRL	Lumezzane	O	12.697	10.918	8.271	6.604	571	438
JONATHAN & ASSIST SRL	Brescia	O	13.845	10.918	11.303	8.755	1.047	1.155
GBR PROGETTI E REALIZZAZIONI SRL	Chiari	O	14.511	10.916	6.529	3.531	1.602	870

EBITDA 2021 (€/000)	EBITDA 2020 (€/000)	EBITDA medio 2022-21-20 %	EBIT 2022 (€/000)	Risultato Esercizio 2023 (€/000)	Risultato Esercizio 2022 (€/000)	Patrimonio Netto 2022 (€/000)	PFN 2022 (€/000)	PFN/EBITDA 2022-21-20	ROE 2022 %	Addetti	Settore ATECO
663	568	6,87	761	437	529	2.754	375	0,56	19,20	5	Commercio al dettaglio
706	1.045	17,89	1.604	863	820	3.927	-139	-0,12	20,87	9	Costruzioni
2.746	2.366	27,16	3.177	1.838	2.300	3.903	-3.445	-1,20	58,93	43	Costruzioni
960	483	7,26	517	434	414	3.401	-1.123	-1,62	12,18	29	Carta e stampa
1.266	750	13,81	1.147	649	868	15.308	-736	-0,62	5,67	15	Prodotti in metallo
1.594	478	17,78	3.091	2.418	2.166	2.180	n.d.	n.d.	99,37	3	Servizi alle imprese
1.080	855	11,03	1.289	966	899	2.785	-792	-0,72	32,27	15	Altro manifatturiero
352	501	6,01	468	32	315	1.601	-3.919	-8,54	19,66	25	Altro manifatturiero
319	301	7,28	1.053	1.054	715	1.730	4.105	6,70	41,34	11	Altro manifatturiero
531	635	5,03	161	-128	66	1.350	4.249	7,69	4,89	44	Legno, mobile e arredo
694	147	9,91	1.315	738	900	1.447	302	0,42	62,23	11	Altro manifatturiero
1.286	1.308	14,07	787	725	661	9.779	1.759	1,28	6,75	39	Meccanico
373	220	3,29	356	305	210	804	3.096	9,76	26,09	4	Prodotti in metallo
571	602	5,51	321	269	184	2.004	1.525	2,67	9,20	61	Costruzioni
1.168	242	7,72	746	491	610	2.862	-1.279	-1,68	21,32	40	Trasporti e logistica
878	516	9,40	199	440	175	8.091	-3.264	-3,93	2,16	27	Prodotti in metallo
2.960	1.345	36,10	3.529	1.671	2.380	40.121	13.304	4,60	5,93	41	Altri servizi
836	580	7,05	134	252	131	2.219	391	0,62	5,92	63	Trasporti e logistica
1.283	439	11,15	1.378	745	940	2.553	-880	-0,84	36,81	13	Gomma e plastica
459	551	5,80	415	415	273	5.214	5.199	9,25	5,23	66	Prodotti in metallo
1.263	1.367	11,93	831	568	617	5.506	-1.682	-1,31	11,20	26	Prodotti in metallo
96	-122	4,37	943	-297	540	4.231	-243	-0,68	12,76	4	Prodotti in metallo
1.302	683	16,35	737	1.205	526	6.150	n.d.	n.d.	8,55	24	Costruzioni
904	823	13,30	1.339	284	973	2.296	2.776	2,35	42,36	10	Alimentare e bevande
376	343	4,03	209	170	41	4.724	3.131	7,80	0,86	11	Prodotti in metallo
790	386	7,61	860	-182	634	5.188	-607	-0,79	12,23	18	Prodotti in metallo
327	1.424	11,89	1.234	1.306	809	2.391	1.288	1,21	33,85	11	Tessile e sistema moda
279	476	3,14	163	421	100	666	-772	-2,40	14,98	15	Alimentare e bevande
1.505	1.236	12,01	681	912	490	9.808	-3.205	-2,44	5,00	63	Costruzioni
1.317	414	16,24	1.710	1.569	1.525	3.229	274	0,21	47,23	170	Servizi alle imprese
283	121	3,52	415	213	267	1.067	-210	-0,73	24,98	10	Alimentare e bevande
1.715	1.204	17,31	1.169	968	1.015	7.736	-3.989	-2,52	13,12	39	Prodotti in metallo
2.518	1.436	30,52	2.383	2.761	1.740	4.169	-2.366	-0,96	41,72	15	Altri servizi
371	658	4,60	39	365	20	3.558	-318	-0,70	0,57	34	Meccanico
334	529	4,22	221	104	138	3.565	2.389	5,43	3,87	8	Alimentare e bevande
743	627	7,30	346	140	204	8.806	6.972	9,67	2,31	80	Prodotti in metallo
465	330	8,83	1.233	378	829	1.954	n.d.	n.d.	42,44	28	Prodotti in metallo
2.133	1.032	13,87	670	91	496	2.956	603	0,43	16,77	45	Prodotti in metallo
333	281	3,21	349	435	196	2.063	293	0,87	9,48	1	Meccanico
407	696	12,51	1.404	-1	880	2.195	1.236	1,31	40,09	45	Alimentare e bevande
1.956	981	21,11	1.859	1.934	1.374	13.879	n.d.	n.d.	9,90	10	Prodotti in metallo
566	371	4,18	379	172	190	3.970	2.346	5,11	4,79	11	Commercio di autoveicoli
2.416	2.011	24,18	2.042	1.871	1.640	10.910	-4.232	-1,82	15,03	42	Prodotti in metallo
616	654	6,44	374	-363	155	1.900	3.684	5,97	8,15	50	Meccanico
282	152	7,22	487	612	328	383	-44	-0,12	85,65	15	Prodotti in metallo
3.182	2.889	29,79	3.264	1.838	2.359	2.676	-6.196	-1,99	88,18	9	Altri servizi
775	522	7,09	630	395	434	1.591	-2.350	-3,48	27,26	8	Trasporti e logistica
330	381	4,45	294	266	209	1.873	-3.346	-8,74	11,15	29	Meccanico
1.019	421	8,38	1.078	719	1.129	2.836	-710	-0,82	39,80	46	Commercio al dettaglio
320	176	6,51	804	727	273	721	n.d.	n.d.	37,83	29	Costruzioni

Le best performer

Società	Sede	Bilancio	Fatturato 2023 (€/000)	Fatturato 2022 (€/000)	Fatturato 2021 (€/000)	Fatturato 2020 (€/000)	EBITDA 2023 (€/000)	EBITDA 2022 (€/000)
SIGMA SRL	Torbole Casaglia	O	8.581	10.915	11.820	8.839	633	1.986
CONFORTI LAMIERE DI LUCA CONFORTI SRL	Brescia	O	6.384	10.900	13.549	4.599	462	1.230
NUNZIAPLAST SRL	Castelcovati	O	11.791	10.889	10.462	8.672	1.454	806
BRICOM SRL	Montichiari	O	6.964	10.880	8.095	3.833	396	483
GDS PAVIMENTAL SRL	Travagliato	O	12.652	10.844	8.236	6.114	803	455
BOXY SPA	Remedello	O	9.638	10.826	7.554	5.188	554	792
FROSIO BORTOLO SRL	Preseglie	O	7.267	10.794	11.955	9.988	-5.059	1.501
NUCLEON SRL	Rovato	O	n.d.	10.784	5.161	2.047	n.d.	536
PRANDELLI SANTO SRL	Villa Carcina	O	11.686	10.769	10.183	8.302	1.958	2.364
ERSILIA COSTRUZIONI SRL	Brescia	O	n.d.	10.760	25	53	n.d.	349
NOVASTRAD E SRL	Borgosatollo	O	17.850	10.721	9.855	7.265	2.599	750
BIESSE UTILITY SRL	Sarezzo	O	n.d.	10.697	10.361	4.032	n.d.	936
FILVA SRL	Brescia	O	8.226	10.694	7.385	6.189	1.220	967
FOALL SRL	Rodengo Saiano	O	8.353	10.688	7.965	5.243	1.385	2.273
SUPERMERCATI 7/L SRL	Gardone Val Trompia	O	11.237	10.681	9.609	9.349	709	538
M.T.F. SRL	Palazzolo sull'Oglio	O	8.469	10.677	10.344	5.174	1.260	1.798
FLOID SRL	Leno	O	8.703	10.669	8.575	6.458	277	919
ERIKA SRL	Rezzato	O	16.550	10.667	11.072	7.021	2.995	501
UNIVET LOUPES SPA	Rezzato	O	11.261	10.657	8.371	2.833	1.182	1.207
FIAM SRL	Ghedi	O	7.276	10.632	11.122	7.666	1.587	2.669
VETRERIA 2M SRL	Castegnato	O	11.324	10.631	8.832	6.840	2.876	2.749
SCOLARI SRL	Paderno Franciacorta	O	10.934	10.606	8.562	7.617	1.698	1.724
NUOVA FRAMAR SRL	Polaveno	O	10.491	10.602	10.567	7.308	1.530	1.305
SAKURA ITALIA SRL	Lonato del Garda	O	10.858	10.601	8.376	7.815	1.373	779
BENTIVOGLIO MACCHINE UTENSILI SRL	Torbole Casaglia	O	8.354	10.600	7.367	5.978	1.230	1.885
DORA SRL	Cazzago San Martino	O	9.540	10.586	8.205	6.753	791	786
IL FILO DI SILVANA SRL	Torbole Casaglia	O	9.070	10.586	8.831	5.369	1.410	977
EUROVITI SRL	Cazzago San Martino	O	11.337	10.581	9.215	8.292	2.068	1.570
METALSECURE SRL	Coccaglio	O	10.785	10.546	8.579	5.900	1.581	1.165
C S T CENTRO SERVIZI TRASPORTI SRL	Brescia	O	10.811	10.526	9.095	6.608	347	546
B.B.M. SPA	Montichiari	O	8.996	10.513	11.207	7.823	2.516	2.313
FRAMAR - T M T SRL	Brescia	O	14.796	10.486	7.937	6.053	3.707	844
QUETTI LUIGI SRL	Lumezzane	O	9.087	10.485	10.806	7.890	1.861	1.489
AUTOBASELLI SRL	Quinzano d'Oglio	O	10.395	10.396	10.133	8.068	684	536
TIECO SRL	Rovato	O	7.393	10.386	8.483	6.566	868	1.091
C.P.M. MANIFOLD SRL	Paitone	O	9.583	10.375	7.826	6.973	998	1.003
PRABER SRL	Bagnolo Mella	O	13.420	10.362	6.608	6.150	2.289	929
GANDELLINI BENIAMINO SRL	Brandico	O	12.125	10.362	6.275	5.420	3.784	2.070
GALVANOTECHNIK SPA	Gardone Val Trompia	O	9.503	10.357	8.284	7.529	2.758	2.725
QUALITY TOOLS SRL	Capriano del Colle	O	12.166	10.355	10.772	9.018	838	652
O.M.C.B. SRL	Collio	O	11.042	10.354	8.299	6.052	2.787	2.415
NON SOLO CLIMA SRL	Lonato del Garda	O	8.095	10.344	7.290	3.183	419	1.333
ELECTRO I.B. SRL	Brescia	O	9.958	10.303	8.051	6.296	647	607
TECNOSENS SPA	Brescia	O	9.217	10.299	8.660	7.271	414	1.176
GRUPPO MOSSALI SRL	Pontoglio	O	9.603	10.296	5.477	4.032	1.047	690
PEDRINI P.P.L. SPA	Roncadelle	O	9.869	10.292	10.395	9.269	945	1.139
GRAND HOTEL FASANO SRL	Gardone Riviera	O	11.909	10.285	7.417	3.387	4.374	3.715
LITROCUBO SRL	Paratico	O	10.256	10.260	7.877	3.254	770	1.261
DD - ARTE SRL	Capriolo	O	8.041	10.253	6.236	1.948	437	1.381
PROGECO AMBIENTE SPA	Gavardo	O	19.151	10.228	15.272	8.400	12.459	2.638

EBITDA 2021 (€/000)	EBITDA 2020 (€/000)	EBITDA medio 2022-21-20 %	EBIT 2022 (€/000)	Risultato Esercizio 2023 (€/000)	Risultato Esercizio 2022 (€/000)	Patrimonio Netto 2022 (€/000)	PFN 2022 (€/000)	PFN/EBITDA 2022-21-20	ROE 2022 %	Addetti	Settore ATECO
2.613	1.744	20,09	1.653	431	1.061	5.532	-2.759	-1,30	19,17	43	Meccanico
2.067	122	11,77	1.164	270	824	3.036	-1.041	-0,91	27,15	6	Prodotti in metallo
835	835	8,25	440	170	145	3.685	5.492	6,65	3,94	49	Gomma e plastica
420	147	4,61	368	50	139	531	2.571	7,34	26,26	9	Prodotti in metallo
185	166	3,20	436	560	300	1.395	-1.187	-4,42	21,50	8	Costruzioni
688	352	7,77	630	285	457	5.590	-920	-1,51	8,18	20	Prodotti in metallo
1.956	787	12,97	435	-6.458	118	12.085	7.446	5,26	0,98	44	Prodotti in metallo
155	88	4,33	536	n.d.	386	581	n.d.	n.d.	66,42	0	Servizi alle imprese
2.931	2.713	27,38	1.928	1.483	1.665	8.682	-2.299	-0,86	19,18	16	Costruzioni
125	207	6,28	331	n.d.	193	382	1.145	5,05	50,53	n.d.	Attività finanziarie e immobiliari
524	446	6,18	699	1.668	511	2.719	-2.209	-3,85	18,79	14	Costruzioni
627	160	6,87	760	n.d.	417	1.200	4.879	8,50	34,74	0	Prodotti in metallo
488	295	7,21	936	838	734	1.623	-779	-1,33	45,22	14	Costruzioni
748	958	16,65	1.927	964	1.730	2.805	0	0,00	61,67	22	Prodotti in metallo
371	313	4,12	404	419	274	2.542	-682	-1,68	10,80	26	Commercio al dettaglio
1.868	494	15,88	1.579	789	1.150	6.086	-972	-0,70	18,89	12	Prodotti in metallo
466	352	6,75	832	127	597	2.231	-879	-1,52	26,77	8	Chimico e farmaceutico
638	239	4,79	456	1.619	386	1.438	n.d.	n.d.	26,84	27	Costruzioni
1.631	781	16,55	976	630	893	3.039	2.080	1,72	29,37	26	Servizi alle imprese
2.611	1.465	22,93	1.683	479	1.282	15.316	-207	-0,09	8,37	22	Legno, mobile e arredo
2.319	1.449	24,78	2.053	1.391	1.670	6.608	3.171	1,46	25,27	42	Altro manifatturiero
688	411	10,54	1.495	1.058	1.075	2.171	-2.835	-3,01	49,51	27	Meccanico
1.762	1.201	14,99	1.013	954	845	5.857	-1.450	-1,02	14,43	38	Prodotti in metallo
1.030	1.323	11,69	618	710	439	7.824	n.d.	n.d.	5,61	14	Chimico e farmaceutico
1.581	449	16,35	1.753	599	1.195	6.373	5.272	4,04	18,75	14	Meccanico
284	288	5,32	557	372	434	7.754	623	1,38	5,59	32	Tessile e sistema moda
507	294	7,18	851	832	589	1.828	1.935	3,26	32,24	7	Tessile e sistema moda
1.026	1.001	12,81	1.112	1.054	632	2.522	966	0,81	25,06	18	Prodotti in metallo
1.017	825	12,01	473	691	386	5.128	4.608	4,60	7,53	35	Mezzi di trasporto
458	238	4,74	525	215	347	2.112	-2.738	-6,61	16,44	5	Trasporti e logistica
2.689	1.674	22,60	1.686	1.340	1.278	11.466	-3.953	-1,78	11,14	46	Prodotti in metallo
694	202	7,11	763	2.637	583	3.685	-2.223	-3,83	15,83	42	Altro manifatturiero
1.575	1.214	14,66	1.061	1.174	898	6.077	-4.589	-3,22	14,78	34	Prodotti in metallo
682	645	6,51	524	546	378	7.602	-2.953	-4,76	4,98	5	Commercio di autoveicoli
660	919	10,50	1.030	555	699	4.093	-2.115	-2,38	17,08	11	Costruzioni
842	332	8,65	209	106	304	3.259	4.996	6,88	9,32	13	Meccanico
979	1.194	13,42	461	1.473	367	5.372	-1.871	-1,81	6,84	36	Meccanico
1.443	997	20,45	1.800	2.513	1.146	6.000	n.d.	n.d.	19,10	24	Costruzioni
2.350	1.782	26,20	1.569	1.243	1.292	8.362	156	0,07	15,46	55	Prodotti in metallo
426	391	4,87	404	484	207	1.644	-641	-1,31	12,62	33	Meccanico
2.022	1.095	22,39	1.457	1.534	1.135	4.922	-373	-0,20	23,06	40	Prodotti in metallo
797	173	11,06	1.230	141	802	1.429	451	0,59	56,12	22	Commercio al dettaglio
332	97	4,20	514	317	289	880	1.563	4,53	32,87	15	Elettrico ed elettronico
957	680	10,73	885	48	674	5.527	1.493	1,59	12,19	26	Elettrico ed elettronico
345	248	6,48	538	559	308	1.766	-488	-1,14	17,46	34	Costruzioni
1.502	942	11,96	950	480	571	6.222	1.474	1,23	9,17	18	Prodotti in metallo
3.021	278	33,26	1.833	1.779	1.312	57.140	-957	-0,41	2,30	77	Altri servizi
299	68	7,61	1.165	485	837	1.719	-567	-1,05	48,69	14	Chimico e farmaceutico
676	101	11,70	1.257	121	58	611	1.088	1,51	9,56	25	Costruzioni
2.465	2.834	23,41	2.248	8.383	1.566	3.814	-19.787	-7,48	41,07	11	Altri servizi



In Italia, le persone che hanno superato il cancro sono aumentate del 54%.*



Affrontiamo il cancro. Insieme.

Unisciti ad oltre 9.000 imprese che credono nella ricerca per un obiettivo comune: rendere il cancro sempre più curabile

Diventa Impresa Contro il cancro.

Per maggiori informazioni impresacontroilcancro@airc.it

Numero verde **800.777.222**

Marilena Iorio,
Dipartimento di
Oncologia Sperimentale,
Istituto Nazionale
dei Tumori, Milano.



*Dato a 10 anni dalla diagnosi di cancro tra il 2010 e il 2020.

operations
manager

settimanale
sul mondo
delle operations

Per restare aggiornato
registrati su
operationsmanager.it



